

Abfallratgeber 2026

Landkreis

Nordwestmecklenburg

Die **Sperrmüllkarten**
finden Sie auf der Rückseite.



Abfuhrtermine ab dem
19. Dezember 2025
direkt auf Ihr Handy laden!

Inklusive der Abfuhrtermine für das Jahr 2026
für die Haushalte im Landkreis
Nordwestmecklenburg
(außer der Hansestadt Wismar)



Landkreis
Nordwestmecklenburg
wo die Seele lächelt...

www.nordwestmecklenburg.de

Adressen, Öffnungszeiten & Ansprechpartner:

Ihr Abfallwirtschaftsbetrieb des Landkreises Nordwestmecklenburg

Industriestraße 5, 19205 Gadebusch
Tel. 03886 211 33 -11; Fax 03886 211 33-40
E-Mail info@awb-nwm.de
Internet www.nordwestmecklenburg.de



Öffnungszeiten

Montag / Dienstag: 09:00 Uhr – 12:00 Uhr; 13:00 Uhr – 16:00 Uhr
Mittwoch: geschlossen
Donnerstag: 09:00 Uhr – 12:00 Uhr; 13:00 Uhr – 18:00 Uhr
Freitag: 09:00 Uhr – 12:00 Uhr

Ansprechpartner AWB

Betriebsleitung	Betriebsleiter	Herr Frenz
	Stellv. Betriebsleiter	Herr Nikolaus
Fachbereich Buchhaltung	Bereichsleiterin	Frau Zinn
	Buchhaltung/ Vollstreckung	Frau Heidenreich
	Buchhaltung/ Kasse	Frau Prokein
	Vollstreckung	Frau Neumann
	Fax	03886/ 211 33 -45
Fachbereich Kundenservice	Bürgerbüro/ Sperrmüllanmeldung	Frau Sonntag
	Bürgerbüro/ Sperrmüllanmeldung	Frau Ziehm
	Objektverwaltung	Frau Lange
	Objektverwaltung	Frau Malchow
	Objektverwaltung	Frau Voß
	Fax	03886/ 211 33 -40

Entsorgungspartner

Altpapier	GER Umweltschutz GmbH, www.ger-umweltschutz.de Langer Steinschlag 2, 23936 Grevesmühlen	03881 / 78 08 -0
	Gollan Recycling, www.gollan.de Theodor-Körner-Weg 1, 19209 Rosenhagen	04561/ 398 -0
	Veolia Umweltservice Nord, www.veolia.de Rothentor 1a, 23970 Wismar	03841/ 71 03 -0
Biotonne	GER Umweltschutz GmbH, www.ger-umweltschutz.de Langer Steinschlag 2, 23936 Grevesmühlen	03881 / 78 08 -0
Gelbe Tonne	ALBA Nord GmbH – Wismar, Tonnenhofstraße 12, 23970 Wismar	0385/ 4811 -352
Schadstoffe	ALBA Nord GmbH - Rom, www.nord.alba.info/sonderabfall Parchimer Straße 24, 19372 Rom	038731/ 50 812
Sperrmüll	Gollan Recycling, www.gollan.de Theodor-Körner-Weg 1, 19209 Rosenhagen	04561/ 398 -0

Vorwort

Liebe Bürgerinnen und Bürger unseres Landkreises,

mit unserem neuen Abfallratgeber möchten wir Ihnen erneut eine verlässliche Orientierungshilfe rund um die Abfallentsorgung an die Hand geben. Unser Ziel ist es, gemeinsam mit Ihnen einen sauberen, lebenswerten und umweltbewussten Landkreis zu gestalten. Denn verantwortungsvolles Handeln im Umgang mit Abfällen beginnt im Alltag – vor der eigenen Haustür, in Familien, in Betrieben und in unseren Gemeinden.

Im Jahr 2026 steht uns eine wichtige Änderung ins Haus: Eine Gebührenanpassung wird notwendig, um die steigenden Kosten für Sammlung, Transport, Energie und Entsorgung langfristig abzusichern. Die entsprechende Gebührensatzung wird im Dezemberkreistag beraten und beschlossen. Uns ist bewusst, dass jede finanzielle Veränderung sensibel ist. Zugleich sind eine funktionierende Entsorgungsstruktur und verlässliche Serviceangebote Grundpfeiler der kommunalen Daseinsvorsorge – und dafür trägt der Landkreis die Verantwortung.

Eine massive Veränderung betrifft den Umgang mit Textilabfällen. Aufgrund europäischer Vorgaben müssen diese seit 2025 getrennt gesammelt werden. Das wurde in den vergangenen Jahren – durch mehrere gemeinnützige und gewerbliche Sammler, erfolgreich durchgeführt. Die Absatzmärkte für gebrauchte Textilien sind jedoch seit längerer Zeit erheblich zurückgegangen. Verschiedene und nicht immer korrekte Meldungen in der Presse zu Beginn dieses Jahres haben daneben dazu geführt, dass auch nicht mehr verwertbare und teilweise verunreinigte Textilien in die Sammelcontainer eingeworfen werden.

In der Konsequenz haben sich die bislang tätigen Sammler weitgehend zurückgezogen. Derzeit bemüht sich der Landkreis Nordwestmecklenburg darum, die noch vorhandene Textilsammelstruktur zu erhalten, um Ihnen ein kostengünstiges Angebot für die Alttextilentsorgung zu bewahren. Wir informieren Sie, sobald es Neuigkeiten dazu gibt.

Ein weiteres Anliegen ist die ordnungsgemäße Entsorgung von Schadstoffen. Leider beobachten wir weiterhin illegale oder unsachgemäße Abgaben. Auch an Haltepunkten des Schadstoffmobils – oft außerhalb der Sammelzeiten. Unser Appell: Schadstoffe gehören ausschließlich in die Hände des geschulten Personals unseres Schadstoffmobils und dürfen nicht unbeaufsichtigt abgestellt werden. Nur so schützen wir Mensch, Umwelt und Gewässer.

Positiv hervorheben möchte ich die Entwicklung im Bereich Grünschnitt. Dank des Ausbaus unseres Netzes stehen Ihnen nun bereits 30 Annahmestellen im Landkreis zur Verfügung, davon 28 in kommunaler Verantwortung. Damit haben wir die wohnortnahe und umweltgerechte Entsorgung von Gartenabfällen weiter verbessert.

Ich danke allen Bürgerinnen und Bürgern, die sich täglich engagiert, vorbildlich und verantwortungsvoll an der richtigen Abfalltrennung und -vermeidung beteiligen. Lassen Sie uns diesen Weg gemeinsam fortsetzen.

Ihr

Landrat Tino Schomann



Inhaltsverzeichnis

Adressen.....	2
Restabfall.....	4
Abmeldung	6
Anmeldung / Behälterwechsel	7
Bioabfälle	8
Tannenbaumentorgung	10
Schadstoffentsorgung	11
Gelbe Tonne	12
Die Rote Tonne	13
Abfallgebühren.....	14
SEPA-Lastschriftmandat	15
Wertstoffsammelplätze	16
Sperrmüll.....	17
Sperrmüllantrag / Wunschtermin	19
Elektro- und Elektronik-Altgeräte richtig entsorgen.....	20
Abfuhrtermine.....	21-50

Restabfall



Die Restabfallentsorgung des Landkreises Nordwestmecklenburg umfasst alle gemischten Siedlungsabfälle die aus privaten Haushalten stammen und nach der getrennten Sammlung von Wertstoffen und Schadstoffen übrigbleiben. Trotz sorgfältiger Abfalltrennung fällt in jedem Haushalt eine gewisse Menge Hausmüll an, die in den schwarzen Restabfallbehälter gehört. Für jedes bewohnte oder gewerblich genutzte Grundstück ist daher mindestens ein solcher Behälter aufzustellen (sog. Anschluss- und Benutzungszwang). Der Behälter wird vom Abfallwirtschaftsbetrieb des Landkreises Nordwestmecklenburg (AWB) bereitgestellt und bleibt Eigentum des AWB. Eigene private Behälter sind hingegen nicht zugelassen und werden von den Entsorgungsfahrzeugen nicht geleert. Das Formular zur Anmeldung an die öffentliche Abfallentsorgung finden Sie auf Seite 5.

Für Gewerbe-, Wochenendhaus- bzw. Ferienhausgrundstücke besteht darüber hinaus aber auch die Möglichkeit, sich von diesem Anschlusszwang befreien zu lassen. Dazu ist durch den Grundstückseigentümer die ordnungsgemäße Abfallentsorgung über einen zertifizierten Entsorgungsbetrieb nachzuweisen. Einen Auszug zertifizierter Entsorgungsbetriebe finden Sie vorne im Heft.

ACHTUNG: Für das Gebiet der Hansestadt Wismar gelten ggf. abweichende Bestimmungen!

Abfuhrtermine

Die Leerung der Restabfallbehälter erfolgt 14-tägig. Sie entscheiden selbst, ob Sie den Termin wahrnehmen wollen. Die Abfuhrtermine für den Restabfall finden Sie ebenso wie die Termine für die Biotonne, die gelbe Verpackungstonne und das Schadstoffmobil in unserem Abfallratgeber ab Seite 21.

Für jeden Haushalt die passende Tonne

Sie kennen Ihr regelmäßiges Abfallaufkommen am besten, daher überlassen wir Ihnen auch die Auswahl der Behältergröße sowie die Anzahl der Restabfallbehälter.

Der AWB bietet die Abfallsammelbehälter in den Größen 60l, 120l, 240 l und 1.100 l an. Wir möchten Sie lediglich

darauf hinweisen, die Anzahl und Größe der Abfallbehälter so zu wählen, dass der regelmäßig anfallende Abfall auf Ihrem Grundstück in den Restabfallbehältern gesammelt werden kann.

WICHTIG

Regelmäßig überfüllte Abfallbehälter werden nicht geleert. Sollten Restabfallbehälter wiederholt überfüllt bereitgestellt worden sein, kann der AWB auf Ihre Kosten auch einen zusätzlichen oder größeren Restabfallbehälter aufstellen lassen.

Änderungen des Behälterbestands

Wenn Sie eine Änderung in ihrem Behälterbestand wünschen, können Sie gerne mit unserem Kundenservice Kontakt aufnehmen. Unsere Mitarbeiterinnen und Mitarbeiter beraten Sie gerne, ob sich ein Behälterwechsel lohnt und spricht mit Ihnen bei Bedarf die genaue Vorgehensweise ab.

Grundstückseigentümer können den Behälterwechsel jederzeit beauftragen, das passende Formular finden Sie auf Seite 5. Als Mieter wenden sich hierfür bitte an ihren Vermieter.

Bitte geben Sie immer Ihre Objekt Nummer sowie bei Abholung oder Tausch eines Behälters auch die sechsstellige Behälternummer mit an. Diese finden Sie auf dem Barcodeaufkleber am Behälter.

WICHTIG

Bitte stellen Sie den abzuholenden bzw. zu tauschenden Behälter ab dem von Ihnen gewünschten Termin gut sichtbar und frei zugänglich an der Grundstücksgrenze bereit. Ihr Auftrag wird dann in der Regel innerhalb von 10 Arbeitstagen erledigt. Eine Terminbestätigung wird nicht versandt. Bitte beachten Sie, dass wir den Wechsel auf ein kleineres Behältervolumen immer erst zum Monatswechsel durchführen.

Für die Abholung bzw. den Tausch von Abfallbehältern wird eine Tauschgebühr entsprechend der jeweils gültigen Abfallgebührensatzung erhoben. Diese finden Sie unter www.nordwestmecklenburg.de.

Beschädigte Behälter/ Behälterverlust

Sollte ein Restabfallbehälter einmal defekt sein oder verloren gehen, teilen Sie uns dies bitte unverzüglich mit. Sie können uns telefonisch unter der 03886/ 211 33-11 oder per E-Mail (info@awb-nwm.de) erreichen. Bitte geben Sie, sofern bekannt, die Objekt Nummer sowie die Behälternummer mit an.

Adressänderung/ Abmeldung

Wenn Sie Ihr Grundstück verkauft haben und dieses nun von der Abfallentsorgung abmelden möchten, können Sie hierzu das Abmeldeformular auf Seite 4 nutzen. Damit wir Ihnen den entsprechenden Endbescheid zusenden können, teilen Sie uns bitte unbedingt noch Ihre neue Adresse mit.

Sollten Sie umziehen, Ihr Grundstück aber künftig vermieten wollen, teilen Sie uns bitte ebenfalls Ihre neue Adresse mit, damit wir Ihre Daten anpassen können, denn als Grundstückseigentümer bleiben Sie weiterhin unser Ansprechpartner. Bitte geben Sie immer Ihre Kunden- bzw. Objekt Nummer mit an.

Mehr Abfall als erwartet

Falls bei Ihnen einmal mehr Abfall als erwartet anfällt, können Sie von uns einen speziell gekennzeichneten Abfallsack mit einem Fassungsvermögen von ca. 120 l erwerben. Die Höhe der fälligen Nutzungsgebühr stand bei Redaktionsschluss noch nicht fest.

Den Abfallsack können Sie dann wie gewohnt zum nächsten Abfuhrtermin an der Straße bereitstellen. Die Abfallsäcke erhalten Sie beim Abfallwirtschaftsbetrieb oder in den Bürgerbüros des Landkreises Nordwestmecklenburg in Grevesmühlen und Wismar.

Andere im Handel erhältliche Abfallsäcke werden nicht mitgenommen.

Diese Abfälle gehören u.a. in die Restabfallbehälter

- Aktenordner
- Asche, Zigarettenkippen (erkaltet)
- CDs, DVDs (Rückgabe ggf. auch in der „Roten Tonne“ möglich)
- Einwegspritzen/ -kanülen (stichfest verpackt)
- Fahrradschläuche, Gummihandschuhe
- Filme, Fotos, Fotopapier
- Glasbruch, Porzellangeschirr, Glühlampen (außer Leuchtstoffröhren)
- Hygieneartikel, Windeln, Zahnbürsten
- Katzen- und Kleintierstreu
- Kehricht, Staubsaugerbeutel
- Küchenabfälle, Essensreste
- Kugelschreiber, Buntstifte
- Medikamente (alternativ auch beim Schadstoffmobil)
- Musik- und Videokassetten,
- Putzlappen, Schwämme, Reinigungstücher,
- Schuhe, Textilien (zum Teil kostenlose Rückgabe im Handel möglich)
- Toilettenbürste, Bürsten und Kämmen
- Tapeten- und Tapetenreste, Verschmutztes Papier, Kunststofffolien, Wachspapier
- Wandfarben (wasserlöslich, vollkommen ausgehärtet)



So können Sie uns helfen!

Die Kollegen und Kolleginnen des Abfallwirtschaftsbetriebes sowie die Mitarbeiter und Mitarbeiterinnen der Entsorgungsunternehmen sind stets bemüht die Abfallentsorgung pünktlich und zur Zufriedenheit aller Bürger durchzuführen. Damit uns das gelingt, sind wir auf Ihre Mithilfe angewiesen und möchten Sie um Beachtung der folgenden Hinweise bitten.

Bereitstellung der Abfallbehälter

Bitte stellen Sie Ihre Abfallbehälter ab 18:00 Uhr des Vortages bis 06:00 Uhr des Abfuhrtages gut sichtbar und eindeutig am Grundstück bereit. An feiertagsbedingt verschobenen Abfuhrterminen, stellen Sie den Behälter bis spätestens 05:00 Uhr bereit. Vermeiden Sie schlecht einsehbare Standorte wie z.B. neben großen Hecken, an Zaunpfeilern oder hinter parkenden Fahrzeugen. Wird Ihre Straße nicht mit Abfallsammelfahrzeugen befahren, stellen Sie die Behälter bitte an der nächstgelegenen befahrbaren Straße bzw. an dem Ihnen zugewiesenen Behälterstellplatz bereit. Bitte achten Sie bei der Bereitstellung darauf, dass keine anderen Verkehrsteilnehmer beeinträchtigt werden. Steht Ihr Abfallbehälter dauerhaft an der Grundstücksgrenze oder an einem Sammelplatz, ziehen Sie diesen ein Stück vor, damit der Leerungswunsch eindeutig zu erkennen ist. Wird keine Leerung gewünscht, können Sie Ihren Behälter mit einem Hinweis versehen. Falls Sie ein Schloss am Behälter anbringen möchten, achten Sie darauf, den eingebauten Chip in der linken Ecke nicht zu beschädigen.

Abfuhrprobleme

Ist die Leerung nicht erfolgt oder Sie sind mit dem Ergebnis unzufrieden, dann kontaktieren Sie bitte unverzüglich unseren Kundenservice. Oftmals befinden sich die Entsorgungsfahrzeuge noch in der Nähe, so, dass wir eine schnelle Lösung für Sie finden können. Bis zur endgültigen Leerungen lassen Sie den Behälter bitte gut sichtbar und frei zugänglich an der Straße stehen. Wenn Sie Ihren Behälter einmal zu spät rausgestellt haben, dann seien Sie bitte so ehrlich und teilen das unserem Kundenservice auch so mit. Die Müllwerker haben hierfür Verständnis und sind dann umso bemühter, die Leerung zeitnah nachzuholen.

Seitenlader

In einigen Orten werden die Abfallbehälter mittels einem Seitenladefahrzeug entleert. Damit die Abfallentsorgung reibungslos funktionieren kann, dürfen

die Behälter nicht weiter als 1 m von der Straße entfernt stehen, die Behälteröffnung muss dabei zur Straße zeigen.

Die betreffenden Abfallbehälter sind mit einem Hinweisaufkleber gekennzeichnet. Wenn Sie nicht sicher sind, ob Ihr Wohnort dazugehört, hilft Ihnen unser Kundenservice gerne weiter.

WICHTIG

Bei Grundstücken die mit dem Seitenladefahrzeug angefahren werden, muss neben dem Abfallsack auch zwingend der Restabfallbehälter bereitgestellt werden. Das Entsorgungsfahrzeug kann diesen andernfalls nicht mitnehmen, da sich die Einfüllöffnung in ca. 3 m Höhe befindet. Sollten Sie in diesem Fall eine Doppelleerung ihres Behälters fürchten, rufen Sie uns einfach an. Unser Kundenservice kann dies bei Bedarf korrigieren.

Wir sagen NEIN zu offenen Deckeln

Die Abfallbehälter dürfen nur soweit befüllt werden, dass sich der Deckel noch schließen lässt. Abfälle in der Tonne dürfen nicht verdichtet oder eingepresst werden. Im Einzelfall kann dies dazu führen, dass der Behälter nicht vollständig geleert werden kann. Den Müllwerkern ist es aus Gründen des Arbeitsschutzes untersagt, in die Behälter hineinzugreifen um die Abfälle herauszunehmen.

Halten Sie die Wege für das Müllfahrzeug frei

Bitte stellen Sie Ihre Fahrzeuge immer so ab, dass diese die Entleerung oder die Fahrt der Müllfahrzeuge nicht beeinträchtigen. Beachten Sie bitte auch, dass tiefhängende Äste oder in den Straßenraum hineinragende Hecken die Fahrzeuge behindern können.

Im Winter können zudem Beeinträchtigungen durch Schnee und Eis die Leerung verzögern oder sogar unmöglich machen. Bitte haben Sie in dem Fall Verständnis, wenn die Behälter nicht geleert werden. Die Entsorgungsunternehmen werden die Leerung so schnell wie möglich nachholen.

Abmeldung

Der Antrag ist vollständig und deutlich lesbar auszufüllen und einzureichen beim: Abfallwirtschaftsbetrieb des Landkreises Nordwestmecklenburg, Industriestraße 5, 19205 Gadebusch, per Fax an 03886 21133-40 oder auch per E-Mail an info@awb-nwm.de. Den Antrag als Onlineformular finden Sie auch auf unserer Homepage unter: www.nordwestmecklenburg.de.

Abmeldung von der Abfallentsorgung

Anschrift des Grundstückes:

Tel.-Nr. des Antragstellers:

Name, Vorname des Eigentümers:

Termin der Abmeldung:

neue Anschrift des bisherigen Eigentümers

Objektnummer:

Das Grundstück wird durch den: Eigentümer Grundstücksverwalter **abgemeldet**

Name, Vorname des Grundstücksverwalters bzw. Firmenbezeichnung und Stempel
(sofern noch nicht vorhanden, bitte eine entsprechende Vollmacht beifügen)

Abmeldung des Grundstückes wegen Leerstand

Die Nutzung des Grundstückes wird dauerhaft oder vorübergehend (z.B. wegen Sanierungsarbeiten am Haus) aufgegeben. Auf dem Grundstück fallen keine überlassungspflichtigen Abfälle an.

Bitte stellen Sie die Restabfallbehälter zum Zeitpunkt der Abmeldung gut sichtbar und frei zugänglich an der Straße bereit. Eine gesonderte Information über den Abholtermin erfolgt nicht. Sollte Ihnen die Bereitstellung der/ des Restabfallbehälter/s zum Zeitpunkt der Abmeldung nicht möglich sein, nehmen Sie bitte Kontakt mit unserem Kundenservice auf, damit wir mit Ihnen eine Abholung vereinbaren können. Sofern ein oder mehrere Restabfallbehälter trotz mehrfacher Versuche nicht eingezogen werden können, werden für diese/n Behälter Verlustgebühren auf der Grundlage der jeweils geltenden Abfallgebührensatzung erhoben.

Hinweis: Vergessen Sie nicht, das Grundstück wieder anzumelden, sobald eine Nutzung wieder stattfindet.

Abmeldung des Grundstückes wegen Eigentümerwechsel

Für das o.g. Grundstück findet ein Eigentümerwechsel statt. Neue/r Eigentümer/in ist:

Name u. Anschrift des neuen Eigentümers

Die vorhandenen Restabfallbehälter werden vom neuen Eigentümer/ der neuen Eigentümerin übernommen?

ja nein Falls nein, folgende Behälter sollen abgeholt werden:

gesamter Behälterbestand bzw. ____ 60 l ____ 120 l ____ 240 l ____ 1100 l

Behälternummer/n (bitte unbedingt angeben): _____

Bitte stellen Sie die Restabfallbehälter zum Zeitpunkt der Abmeldung gut sichtbar und frei zugänglich an der Straße bereit. Eine gesonderte Information über den Abholtermin erfolgt nicht. Sofern ein oder mehrere Restabfallbehälter trotz mehrfacher Versuche nicht eingezogen werden können, werden für diese/n Behälter Verlustgebühren auf der Grundlage der jeweils geltenden Abfallgebührensatzung erhoben.

Ort, Datum: _____ Unterschrift: _____



Anmeldung / Behälterwechsel

Der Antrag ist vollständig und deutlich lesbar auszufüllen und einzureichen beim: Abfallwirtschaftsbetrieb des Landkreises Nordwestmecklenburg, Industriestraße 5, 19205 Gadebusch, per Fax an 03886 21133-40 oder auch per E-Mail an info@awb-nwm.de. Den Antrag als Onlineformular finden Sie auch auf unserer Homepage unter: www.nordwestmecklenburg.de.

Anmeldung zur Abfallentsorgung und Änderung im Behälterbestand

Anschrift des Grundstückes:

Name, Vorname des Eigentümers:

Anschrift des Eigentümers (wenn abweichend):

Tel.-Nr. des Antragstellers:

Termin der Anmeldung:

Objektnummer (wenn bekannt):

Die Anmeldung / der Tauschvertrag erfolgt durch: Eigentümer
 Grundstücksverwalter
(bei Neuanmeldung bitte Vollmacht vorlegen)

Name, Vorname des Verwalters:

Bei Eigentumswechsel Name u. neue Anschrift des bisherigen Eigentümers:

Neuanmeldung (Hiermit melde ich das o.g. Grundstück zur Abfallentsorgung an!)

Auf dem Grundstück sind bereits folgende Restabfallbehälter vorhanden, diese werden von mir/ uns übernommen./

Ja Nein ____ 60 l ____ 120 l ____ 240 l ____ 1100 l

Wenn nein, welche/r Restabfallbehälter soll neu aufgestellt werden?

(bei der jeweiligen Behältergröße bitte die Anzahl eintragen)

____ 60 l ____ 120 l ____ 240 l ____ 1100 l

Gewünschte Anzahl der Entleerungen in der Vorauszahlung:

bezogen auf das Abrechnungsjahr; (lt. geltender Gebührensatzung werden für 60 l Behälter mindestens 4 Entleerungen/ ab 120 l werden mindestens 8 Entleerungen berechnet)

Saisonbehälter (Entleerung von Mai bis September), wenn gewünscht bitte ankreuzen

Behältertausch (gebührenpflichtig)

Bitte tauschen Sie ____ 60 l ____ 120 l ____ 240 l ____ 1100 l Restabfallbehälter
gegen ____ 60 l ____ 120 l ____ 240 l ____ 1100 l Restabfallbehälter aus!

Behälternummer *(bitte unbedingt angeben):* _____

Abholung oder Dazugestellung von Restabfallbehältern (gebührenpflichtig)

Dazugestellung: Bitte stellen Sie zusätzlich folgende Restabfallbehälter auf dem o.g. Grundstück auf!

____ 60 l ____ 120 l ____ 240 l ____ 1100 l

Gewünschte Anzahl der Entleerungen in der Vorauszahlung:

bezogen auf das Abrechnungsjahr; (lt. geltender Gebührensatzung werden für 60 l Behälter mindestens 4 Entleerungen/ ab 120 l werden mindestens 8 Entleerungen berechnet)

Saisonbehälter (Entleerung von Mai bis September), wenn gewünscht bitte ankreuzen

Abholung: Bitte holen Sie folgende Restabfallbehälter vom o.g. Grundstück ab!

____ 60 l ____ 120 l ____ 240 l ____ 1100 l

Behälternummer *(bitte unbedingt angeben):* _____

Ort, Datum: _____ Unterschrift: _____



Bioabfälle



Bioabfälle gehören zurück in den Naturkreislauf und sind aus diesem Grund getrennt vom Hausmüll zu sammeln. In die Biotonne gehören alle kompostierbaren Abfälle aus Küche und Garten. Immerhin etwa 30 bis 40 % aller im Haushalt anfallenden Abfälle sind organischen Ursprungs, wie z.B. Nahrungsmittel, Küchenabfälle aber auch Garten- und Parkabfälle.

Getrennte Entsorgung, aber wie?

Der beste und günstigste Entsorgungsweg ist die Eigenkompostierung. Bioabfälle sind biologisch abbaubar, d.h. aus Ihnen lässt sich wertvoller Humus gewinnen, der als wertvoller und kostengünstig herzustellender Dünger wiederverwendet werden kann.

Wenn die Eigenkompostierung auf Ihrem Grundstück nicht möglich oder nicht zumutbar ist, so können Sie ihre Bioabfälle auch über die Biotonne entsorgen.

Biotonne

Im Landkreis Nordwestmecklenburg wird die Biotonne durch die Entsorgungsfirma GER Umweltschutz GmbH mit Sitz in Grevesmühlen angeboten. Bei Fragen zur Biotonne, zu den Entsorgungskosten oder der Bestellung einer Biotonne wenden Sie sich bitte direkt an das Entsorgungsunternehmen.

Ansprechpartner

GER Umweltschutz GmbH

Langer Steinschlag 2
23936 Grevesmühlen
03881/ 780832



Bereitstellung

Bitte stellen Sie die Biotonne ab 18:00 Uhr des Vortages bis spätestens 06:00 Uhr morgens des Abfuhrtages gut sichtbar und frei zugänglich zur Leerung bereit. Sollte sich der Abfuhrtermin durch einen Feiertag verschieben, so stellen Sie die Behälter bis spätestens 05:00 Uhr bereit. Bitte achten Sie darauf, dass von abgestellten Abfallbehältern, keine Gefährdungen für andere Verkehrsteilnehmer ausgehen dürfen.

Die Leerungstermine für Ihren Wohnort finden Sie wie gewohnt im hinteren Teil des Heftes ab Seite 21.

Biotonne richtig nutzen

1. Die Biotonne lässt sich leichter sauber halten, wenn Sie die Küchenabfälle in Papiertüten oder Zeitungspapier ein-

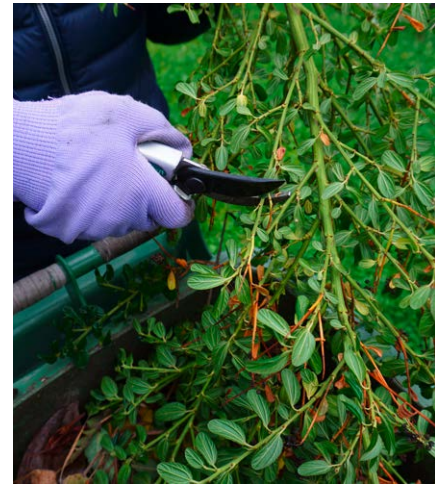

wickeln. Ein positiver Nebeneffekt ist, dass so die Feuchtigkeit in der Tonne reduziert wird. Insbesondere in den Wintermonaten sollte wenigstens der Boden der Tonne mit einer Lage Zeitungspapier ausgelegt werden um ein Festfrieren des Inhaltes zu vermeiden. Geben Sie daher auch Laub und Rasenschnitt möglichst getrocknet in die Tonne.

2. Um unangenehme Gerüche und einen starken Fliegenbefall zu vermeiden, stellen Sie die Biotonne nach Möglichkeit an einem schattigen und frostsicheren Standplatz ab.
3. Einpressen oder verdichten der Abfälle fördert Fäulnisprozesse und führt damit zu vermehrter Feuchtigkeitsbildung innerhalb der Tonne.
4. Eingepresster und verdichteter Abfall kann dazu führen, dass die Tonne nicht oder nicht vollständig geleert wird. Dies gilt auch für nicht zerkleinerten oder sperrigen Grün- und Gehölzschnitt. Deshalb bitte kleinschneiden oder häckseln.
5. Bitte verzichten Sie auf Plastikbeutel. Auch abbaubare Plastikbeutel gehören nicht in die Tonne, die Zersetzung dauert viel zu lange.

Grünschnittannahmestellen

Eine Alternative zur Biotonne sind die kommunalen und privaten Grünschnittannahmestellen im Landkreis. Grünabfälle wie Baum- und Heckenschnitt aus privaten Haushalten und Kleingärten in haushaltsüblichen Mengen können an den folgenden Standorten abgegeben werden:



Amt	Gemeinde	Annahmestelle
Dorf Mecklenburg-Bad Kleinen	Bad Kleinen	Bauhof Koppelweg
	Dorf Mecklenburg	hinter der Mehrzweckhalle
	Groß Stieten	am Heizhaus
	Hohen Viecheln	Ortsausgang nach Neu Viecheln (ehem. Deponie)
	Lübow	Mecklenburger Straße (ehem. Klärteiche)
	Metelsdorf	Mecklenburger Straße 3 (Dorfgemeinschaftshaus)
	Ventschow	Straße d. Jugend (Parkplatz an der Sporthalle)
Gadebusch	Gadebusch	Bauhof Industriestraße
Amt Klützer Winkel	Ostseebad Boltenhagen	Bauhof
	Klütz	Bauhof
Amt Lützw-Lübstorf	Grambow	Am Kranichplatz
	Klein Trebbow	Schmiedestraße 2
	Lützw	Pokrenter Straße
	Pingelshagen	Dorfplatz/ Moorbrinker Weg
	Schildetal	Badow, Feuerwehr
	Schildetal	Renzow, Sportplatz
	Seehof	Gemeindehaus
	Seehof	Ringstraße, Hundorf
	Seehof	Parkweg/Ahornweg/Eschenweg
	Pokrent	Spielstraße 2
	Gottesgabe	Nachfrage beim Amt Lützw Lübstorf
	Zickhusen	Rambower Weg, Milchviehanlage
Amt Neuburg	Benz	Goldebee, Bauhof
	Neuburg	Dorfstraße Steinhausen (ehem. Hängerplatz)
Amt Neukloster-Warin	Warin	Kompostplatz Kirchtor
	Neukloster	Kompostplatz Bergstraße
Amt Rehna	Amtsgebiet	Bauhof Rehna Verwertungszentrum Schlagresdorf Jens Langbehn Neue Straße 10 in 19217 Schlagresdorf; 038875/20508
Amt Schönberger Land	Lüdersdorf	Herrnburg Kreisel Am Staunsfeld
	Selmsdorf	Bauhof, Am Forstweg
	Dassow	Bahnhofsstraße (ehem. Schwimmbad)

des Entgeltes, die Öffnungszeiten und die sonstigen Annahmebedingungen erfragen Sie bitte direkt bei den Entsorgungsunternehmen.

Recyclingpark der GER Umweltschutz GmbH

An der B 105
23936 Neu Degtow
Öffnungszeiten:
Mo- Fr 06:00 Uhr – 18:00 Uhr
Sa 07:00 Uhr – 12:00 Uhr
03881/ 711 205

Gollan Recycling - Standort Rosenhagen

Theodor- Körner- Weg 1
19209 Rosenhagen
Öffnungszeiten:
Mo- Fr 07:00 Uhr – 17:00 Uhr
038874/ 3100

Bitte beachten Sie!

Zerkleinern Sie Baum-, Strauch- und Heckenschnitt soweit, dass dieser platzsparend in die bereitgestellten Container gegeben werden kann. Da die Grünabfälle i.d.R. kompostiert werden sollen, möchten wir Sie bitten, keine Fremdstoffe wie z.B. behandeltes Holz, Drähte oder Kunststoffschnüre und -säcke mit zu entsorgen.

Verbrennen von Grünabfällen

Für das Land Mecklenburg-Vorpommern finden sich die Regelungen zur Verwertung, Entsorgung und Verbrennen von pflanzlichen Abfällen in der Pflanzenabfalllandesverordnung. Auf privat genutzten Gartengrundstücken angefallene Abfälle dürfen lediglich dann, im März und Oktober, verbrannt werden, wenn das Kompostieren mit anschließender Kompostverwertung [...] oder eine Nutzung der von den öffentlich-rechtlichen Entsorgungsträgern durch Satzung angebotene Entsorgungssysteme nicht möglich oder nicht zumutbar ist.

§ Informationen zur Umsetzung der Pflanzenabfalllandesverordnung und zu möglichen Ausnahmen vom Verbrennverbot, erhalten Sie von der unteren Abfallbehörde des Landkreises Nordwestmecklenburg.

Für die Grünschnittannahme muss an einigen Annahmestellen ein Entgelt gezahlt werden. Im Regelfall ist die Anlieferung auf die Einwohner der jeweiligen Gemeinde bzw. Stadt beschränkt. Bisher nehmen lediglich die Städte Gadebusch und Warin und das Amt Rehna Grünschnitt auch von Bürgern aus anderen Gemeinden des Amtsgebietes an. Die genauen Annahmebedingungen und

Öffnungszeiten erfahren Sie bei der zuständigen Stadt- oder Amtsverwaltung.

Private Grünschnittannahmestellen

Darüber hinaus besteht derzeit mit zwei Firmen im Kreisgebiet eine Vereinbarung zur Annahme von Grünschnitt. Für die Annahme erheben die Entsorgungsfirmen ein geringes Entgelt, welches von diesen selbst festgelegt wird. Die Höhe

Tannenbaumentsorgung



Ob am 27. Dezember, am Heiligen-Drei-Königstag (6. Januar) oder zum skandinavischen Sankt-Knuts-Tag (13. Januar) – egal, wann Sie Ihren Weihnachtsbaum wegräumen, es stellt sich jedes Jahr die Frage: Wohin mit dem Baum?

Die oberste Regel für die Entsorgung Ihres Weihnachtsbaums: niemals in den Wald oder in die freie Natur! Hier würde er zunächst verdorren und lange Zeit brauchen, um vollständig abgebaut zu werden. Zudem handelt es sich hier um liegengelassenen Müll, also eine Ordnungswidrigkeit, die schnell teuer werden kann.

Deshalb bieten wir Ihnen auch in diesem Jahr wieder die Entsorgung des Weihnachtsbaumes über den Restabfall an.

Den vollständig abgeschmückten Baum können Sie einfach am Abfuhrtag an der Straße bereitstellen. Wir möchten Sie in diesem Zusammenhang aber darauf

hinweisen, dass gerade nach den Feiertagen die Leerung der Restabfallbehälter eine höhere Priorität hat. Daher kann es vorkommen, dass einzelne Bäume nicht direkt an den ersten Entleerungsterminen mitgenommen werden. Sie können ihren Weihnachtsbaum aber noch bis zu den Entleerungsterminen im Februar mit der Restabfalltour entsorgen lassen. Ihre Restabfalltonne müssen Sie dazu übrigens nicht extra rausstellen.

In einigen Ortschaften werden durch die Entsorgungsunternehmen zusätzliche „Tannenbaumtouren“ angeboten, an denen ausschließlich die bereitgestellten Bäume eingesammelt werden. Diese Extratouren dienen dazu, die reguläre Abfallentsorgung in diesen Orten bzw. an den entsprechenden Sammeltagen zu entlasten. Die Termine finden Sie in der Tabelle auf dieser Seite und bei den Abfuhrterminen ab Seite 21.

gesammelt. Fragen Sie doch einfach mal bei Ihrer Gemeinde oder der Feuerwehr in Ihrem Wohnort nach, ob und wann so eine Veranstaltung geplant ist.

So bauen Sie ein Igelhaus

Wenn Sie einen eigenen Garten haben, können Sie den Baum entweder zerkleinert in den Kompost geben oder aber einen Reisighaufen für Tiere schichten. Kleintiere wie Igel, Spitzmäuse, Käfer und Eichhörnchen finden darin Schutz vor Fressfeinden und der winterlichen Kälte.



12.01.2026	13.01.2026	14.01.2026	19. – 21.01.2026 Genauere Tagesangabe nicht möglich
Blowatz	Alt Meteln	Krassow	Gadebusch
Gägelow	Bad Kleinen	Neukloster	Grevesmühlen
Groß Strömkendorf	Dorf Mecklenburg	Reinstorf	Herrnburg
Hof Redentin	Gallentin	Schmakentin	Rehna
Hornstorf	Groß Stieten	Warin	Selmsdorf
Kirchdorf	Groß Trebbow	Zurow	
Krusenhagen	Hohen Viecheln		
Neuburg	Hundorf		
Proseken	Jesendorf		
Steinhausen	Karow		
Zierow	Klein Trebbow		
	Lübow		
	Lübstorf		
	Pingelshagen		
	Seehof		
	Ventschow		
	Zickhusen		

Natürlich können Sie den Baum auch zu einer der Grünschnittannahmestellen innerhalb des Landkreises bringen, die nächstgelegene Annahmestelle finden Sie auf Seite 6. Außerdem können Sie Ihren Weihnachtsbaum klein geschnitten auch in die Biotonne oder auf den Kompost geben.

Alternativen zum Restabfall

Wenn Sie Ihren Weihnachtsbaum entsorgen möchten und dabei noch etwas

Gutes tun wollen, können Sie den Baum auch an einen Zoo oder Reiterhof in der Nähe spenden. Die Tiere spielen damit und knabbern daran. Bevor Sie den Baum ins Auto laden, sollten Sie aber unbedingt vorher abklären, ob überhaupt Bedarf an Bäumen besteht.

Viele Gemeinden veranstalten zum Jahresbeginn auch ein Tannenbaumverbrennen, bei dem Ihr Baum ein gern gesehener Gast sein dürfte. Eventuell wird der Baum sogar durch die Veranstalter an der Haustür ein-

Was muss ich vor der Entsorgung generell beachten?

Egal ob Sie Ihren Baum auf den heimischen Komposthaufen, im Restabfall oder an einer Grünschnittannahmestelle in unserem Landkreis entsorgen, generell gilt: Weihnachtsbäume müssen vor dem Entsorgen komplett abgeschmückt und frei von jeglicher Dekoration sein. Dies gilt insbesondere für Lametta, Kunstschnee oder Glitzerspray.

Nicht vollständig abgeschmückte Weihnachtsbäume werden nicht mitgenommen. Die maximale Länge beträgt 1,60 m, der Stammdurchmesser darf 10 cm nicht überschreiten. Andernfalls können die Bäume ebenfalls nicht mitgenommen werden, da diese dann zu erheblichen Beschädigungen an den Sammelfahrzeugen führen können.

Sollte Ihr Baum diese Maße überschreiten, bitten wir Sie, diesen im Vorfeld entsprechend einzukürzen.

Achten Sie bitte bei der Bereitstellung der Bäume darauf, dass diese keine Hindernisse oder Gefahren für andere Verkehrsteilnehmer darstellen. Zudem sollten die Bäume gut sichtbar und eindeutig zur Abholung bereitgelegt werden, d.h. lehnen Sie den Baum z.B. nicht an Ihre Koniferenhecke an.

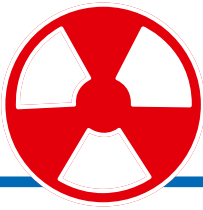

Schadstoffentsorgung

Reinigungs- und Desinfektionsmittel, lackhaltige Farben und andere Chemikalien die wir regelmäßig in unseren Haushalten verwenden sind oft giftig oder ätzend, gesundheits- oder umweltgefährdend. Bleiben nach der Verwendung dieser Stoffe Restmengen übrig, so müssen diese entsorgt werden. Aufgrund der vielfältigen Schadstoffe ist die umweltgerechte Entsorgung von Problemabfällen aber besonders wichtig. Daher dürfen diese Abfälle nicht über den Restabfall entsorgt werden.

Um eine sichere und fachgerechte Entsorgung zu gewährleisten, bietet der Landkreis Nordwestmecklenburg in allen Gemeinden zweimal jährlich eine mobile und kostenlose Sammlung für Schadstoffabfälle aus privaten Haushalten an. Die Termine finden Sie hier im Abfallratgeber ab Seite 21 oder unter www.nordwestmecklenburg.de. Selbstverständlich können Sie auch die Abholtermine außerhalb Ihrer Heimatgemeinde wahrnehmen.

Alternativen zum Schadstoffmobil

Viele schadstoffbelastete Abfälle können mittlerweile auch schon im Handel zurückgeben und so ordnungsgemäß entsorgt werden. In vielen Fällen gibt es für diese Problemabfälle bereits entsprechende Rücknahmeverpflichtungen oder die Händler bieten die Rücknahme auf freiwilliger Basis an. Sofern im Gegenzug für die Rücknahme kein neues Produkt

erworben wird, können für die Annahme gegebenenfalls Kosten anfallen.

Beispiele:

- Haushaltsbatterien können in Sammelboxen in Supermärkten abgegeben werden.
- Fahrzeugaufbauten können im (Fach) Handel bzw. Werkstatt zurückgegeben werden. Laut § 10 Batteriegesetz ist beim Kauf einer Fahrzeugaufbauten ein Pfand in Höhe von 7,50 EUR zu erheben, falls beim Neukauf keine Altbatterie abgegeben wird. Der Pfand ist bei Abgabe einer Altbatterie zu erstatten.
- Altöl kann im Handel in der Regel bei Vorlage der Kaufquittung oder einem Neukauf kostenlos abgegeben werden.
- Energiesparlampen können in speziellen Sammelbehältern im (Fach)Handel oder auch an den Recyclinghöfen im Landkreis abgegeben werden.
- wasserlösliche Wandfarbe kann im ausgehärteten Zustand über die Restabfalltonne entsorgt werden.
- Medikamente gehören in die Restabfalltonne (NICHT in die Toilette/ Waschbecken), ggf. nehmen Apotheken diese auch auf freiwilliger Basis zurück

Gerne können Sie mit der Firma ALBA Nord GmbH in Rom bei Parchim auch eine individuelle Abholung ihrer Schad-

stoffe vereinbaren. In diesem Fall erfolgt die Entsorgung der Schadstoffe jedoch auf eigene Kosten.

Kontaktdaten:

ALBA Nord GmbH – Rom
Parchimer Straße 24
19372 Rom
Tel. 038731/ 50812

Bitte beachten Sie folgendes bei der Abgabe Ihrer Schadstoffe:

Die Annahmemenge am Schadstoffmobil ist auf haushaltsübliche Mengen (ca. 30 l oder 20 kg pro Anlieferer) begrenzt. Nur so wird gewährleistet, dass alle geplanten Standplätze an den jeweiligen Entsorgungstagen auch termingerecht angefahren werden können.

Die schadstoffhaltigen Abfälle müssen persönlich und möglichst in der Originalverpackung beim Schadstoffmobil abgegeben werden. Vorab oder im Nachgang abgestellte Schadstoffe können mit der regulären Sammeltour nicht immer mitgenommen werden, da die Behältnisse häufig zu groß oder nicht verschlossen sind.

Die abzugebenden Behältnisse müssen sicher verschlossen sein, damit nichts auslaufen kann oder es zu ungewollten chemischen Reaktionen kommt. Aus diesem Grund werden unbekannte Stoffe oder unsichere Behältnisse oftmals nicht mitgenommen.

Restentleerte Behälter können über die Verpackungstonne (Gelbe Tonne) bzw. den Gelben Sack entsorgt werden und müssen nicht beim Schadstoffmobil abgegeben werden.

§ Das Abstellen von Schadstoffen an den Sammelstellen ist verboten und wird als Ordnungswidrigkeit oder sogar als Straftat geahndet. Neben der Gefahr für die Umwelt stellen die abgestellten Schadstoffe auch ein hohes Gefahrenpotential für Kinder und Tiere dar, die eventuell damit spielen oder zu sich nehmen und dadurch verletzt werden können. Können Sie einen Abholtermin nicht wahrnehmen, bitten Sie daher einen Nachbarn oder Bekannten die Problemabfälle zum Schadstoffmobil zu bringen.



Gelbe Tonne



Die Rücknahme und Entsorgung von Verkaufsverpackungen wird seit dem 01.01.2019 durch das Gesetz über das Inverkehrbringen, die Rücknahme und die hochwertige Verwertung von Verkaufsverpackungen (kurz: Verpackungsgesetz) geregelt.

Hierdurch soll die Produktverantwortung bei den Herstellern erhöht und ein Anreiz geschaffen werden, soweit möglich, auf Verpackungen zu verzichten. Ist dies nicht möglich, müssen die Hersteller von Verkaufsverpackungen entsprechende Entsorgungswege für ihre Verpackungen vorhalten. Für Verpackungen aus Kunststoffen (z.B. Joghurtbecher) oder Leichtmetallen (z.B. Konservendosen) sind dies die Gelbe Tonne bzw. der Gelbe Sack. Bei der Gelben Tonne handelt es sich daher nicht um eine Entsorgungsdienstleistung des Landkreises Nordwestmecklenburg, sondern um ein Sammelsystem in der Verantwortung der Verpackungshersteller, welche geeignete Entsorgungsbetriebe mit dieser Aufgabe betraut haben. Für Nordwestmecklenburg (ausgenommen Hansestadt Wismar) ist die Firma **ALBA Nord GmbH** zuständig.

Ihr Weg zur Gelben Tonne

Wenn Sie noch keine Gelbe Tonne haben oder einen weiteren Behälter benötigen, wenden Sie sich bitte direkt an den beauftragten Entsorger – die ALBA Nord GmbH in Wismar. Die Kontaktdaten finden Sie weiter unten auf der Seite.

Abfallgebühren ja oder nein?

Für die Gelbe Tonne werden keine Abfallgebühren erhoben. Dies liegt zum einen daran, dass es sich hierbei nicht um eine Dienstleistung des Abfallwirtschaftsbetriebes handelt und zum anderen wird die Entsorgung und Verwertung der Verpackungsmittel bereits über den Kaufpreis finanziert. Das bedeutet, im Kaufpreis eines Joghurtbechers ist auch schon dessen Entsorgung und weitere Verwertung enthalten.

Was gehört in die Gelbe Tonne?

Die Gelbe Tonne ist eine reine Verpackungstonne, d.h. es gehören ausschließlich Leichtverpackungen (z.B. Blechdosen, Joghurtbecher, Getränkekartons) hinein. Der Einwurf sogenannter stoffgleicher Nichtverpackungen (z.B.



alte Bratpfanne, Spielzeugauto, Küchenschüssel) gilt damit als Fehlbefüllung. Neben einem erhöhten Sortieraufwand verursacht die Entsorgung dieser Störstoffe auch zusätzliche Kosten, so dass der Entsorger die Leerung der Tonne verweigern kann. In diesem Fall wird der Behälter mit einem Aufkleber gekennzeichnet. Nach Aussortierung der falsch eingeworfenen Abfälle kann die Tonne zum nächsten Abfuhrtermin wieder zur Leerung bereitgestellt werden. Eine Nachfuhr erfolgt jedoch nicht.

Bereitstellung der Gelben Tonne/ Abfuhrhythmus

Die Gelbe Tonne wird in einem 4-wöchentlichen Abfuhrhythmus abgeholt. Für die Bereitstellung der Gelben Tonne beachten Sie bitte die Hinweise auf Seite 3.

Sollte der Platz in der Gelben Tonne einmal nicht ausreichen, können Sie ihre Abfälle auch in gelben oder andersfarbigen Abfallsäcken neben der Tonne bereitlegen. Voraussetzung ist jedoch, dass diese transparent sind und so den Müllwerkern die Möglichkeit zur Einsichtnahme bieten. Denn auch hier gilt:

Falsch befüllte oder nicht transparente Säcke werden nicht mitgenommen.

Ansprechpartner

Bei Abfuhrproblemen oder Fragen zur Gelben Tonne wenden Sie sich bitte direkt an den beauftragten Entsorger.

ALBA Nord GmbH
Tonnenhofstraße 12, 23970 Wismar
0385/4811352

Wertstofftonne.nwm@alba.info

Das gehört in die Gelbe Tonne (Auswahl)

Verpackungen aus Kunststoff

- Getränkeflaschen aus Kunststoff (ohne Pfand)
- Joghurt-, Quark-, Sahnebecher
- Tragetaschen
- leere Farbeimer
- Kunststoffflaschen von Wasch- und Körperpflegemitteln
- Styroporverpackungen (ACHTUNG: kein Baustyropor)
- leere Menüschilder von Fertiggerichten

Verpackungen aus Weißblech und Aluminium

- Konservendosen
- Kronkorken und Schraubdeckel von Getränkeflaschen
- leere Spraydosen
- Aluminiumfolie

Verbundverpackungen

- Getränkekartons (z.B. Saft, Milch, Wasser)
- Verpackungen für Wurst, Käse, Tierfutter
- Verpackungen von Tütensuppen, Kaffee

Das gehört nicht in die Gelbe Tonne

- Verpackungen aus Pappe, Papier und Glas
- stoffgleiche Nichtverpackungen wie z.B. Plastikschüsseln, Spielzeugpuppen, Kochtöpfe/ Pfannen
- Gartenschläuche/ Gummistiefel
- CD's/ DVD's, Videokassetten
- Dämm-/ Isolierplatten
- Lebensmittelreste und sonstige Restabfälle
- Sonderabfälle wie Batterien, Glühlampen

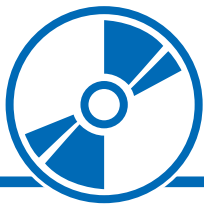

Die Rote Tonne

Das Sammelsystem zur nachhaltigen Entsorgung und Wiederverwertung von leeren Druckerpatrone, sowie CDs, DVDs und Blu-ray Discs

Wohin mit leeren Druckerpatronen?

Wer einen Drucker zu Hause hat, kennt das Problem: Irgendwann sind die Druckerpatronen leer. Aber was versteht man eigentlich unter Druckerpatronen und wie kann man diese entsorgen?

Druckerpatronen, das sind **Tintenpatronen**, Tonerkartuschen oder Trommleinheiten für Tintenstrahl oder Laserdrucker. Auch wenn sich viele Behälter mittlerweile schon wieder auffüllen lassen, landet ein großer Teil von ihnen (ca. 9 von 10 Stück) immer noch im Hausmüll. Dabei bieten Druckerpatronen ein riesiges Potential in Sachen Recycling! Rund 85 % der Bestandteile können vollständig wiederverwendet oder zumindest stofflich verwertet werden. Damit diese Ressourcen nicht verloren gehen, stellt der Abfallwirtschaftsbetrieb des Landkreises Nordwestmecklenburg in Kooperation mit der Firma CR-Solutions mit der **Roten Tonne** ein System zur Verfügung, das eine denkbar einfache Möglichkeit bietet, leere oder defekte **Druckerpatronen** sinnvoll zu **entsorgen**.

Auch CDs, DVDs & Blu-ray Discs dürfen in die Rote Tonne

Sie haben außerdem alte CDs, DVDs und Blu-rays zu Hause, die Sie nicht mehr benötigen? Dann bringen Sie diese gleich mit! Denn diese Produkte können ebenfalls über die Rote Tonne entsorgt werden. Sie lassen sich sehr gut zu einem hochwertigen Regranulat verarbeiten, welches anschließend in der Produktion von Kunststoffartikeln erneut zum Einsatz kommt.

So funktioniert das System „die Rote Tonne“

1. Sammeln Sie leere Druckerpatronen (Tintenpatronen, Tonerkartuschen und Trommleinheiten) und alte Discs zu Hause und entfernen alle Umverpackungen.
2. Bringen Sie diese zu einer Annahmestelle in Ihrer Nähe und legen Sie diese dann vorsichtig in die **Rote Tonne** hinein.
Die Rote Tonne finden Sie bisher beim Abfallwirtschaftsbetrieb Nordwest-

mecklenburg (Gebäude Fa. NAHBUS, Industriestraße 5 in Gadebusch) und bei der GER Umweltschutz GmbH (Recyclingpark an der B105 in Neu Degtow).

3. Die Entsorgung ist für Sie kostenlos.

Diese Vorteile bietet die Rote Tonne?

- kostenlose Abgabemöglichkeit direkt am Wertstoffhof
- Einfache Entsorgung ohne Vorsortierung (lediglich Umverpackungen aus Karton sind zu entfernen)
- Annahme von Druckerpatronen aller Hersteller sowie verschiedenster Datenträger (CD, DVD, Blu-Ray)
- Ressourcenschonung durch Wiederverwendung oder gezielt nachhaltige stoffliche Verwertung

Machen Sie mit und führen Sie leere Druckerpatronen und alte CDs dem Recyclingkreislauf zurück. Für die Umwelt und das gute Gefühl, einen kleinen aber wichtigen **Beitrag zur Nachhaltigkeit** zu leisten.

Wissenswertes zur Roten Tonne

Deutschlandweit stehen die Roten Tonnen bereits an mehr **als 2.000 Wertstoffhöfen**. Im Landkreis Nordwestmecklenburg konnten mittlerweile 6 Rote Tonnen und eine Rote Box aufgestellt werden.

- Gesammelt werden:
- Tintenpatronen
- Tonerkartuschen
- Trommleinheiten
- CDs, DVDs und Blu-ray Discs

In 2024 konnten im Landkreis über die **Rote Tonne** über 150 kg Druckerpatronen eingesammelt werden, seit 2020 sind das bereits über 300 kg. Etwa 55 % davon konnten wieder befüllt erneut in den Handel gegeben werden.

Egal ob die Schule Ihrer Kinder oder Ihr Betrieb, an der Sammlung kann grundsätzlich jeder teilnehmen. Bei Interesse nehmen Sie doch einfach Kontakt mit uns auf. Gerne beraten wir Sie hierzu.

Weitere Informationen erhalten Sie unter:

CR-Solutions GmbH
Ochsenfurter Str. 4
97246 Eibelstadt
Fon +49 9303 981080
www.dierotetonne.de

Alternativen

Neben der Roten Tonne gibt es auch noch weitere Anbieter, bei denen Sie die alten Druckerpatronen und/ oder CDs loswerden können. So gibt es beispielsweise auch Anbieter, die Ihnen die Druckerpatronen abkaufen. Das heißt, sie schonen hier nicht nur die Umwelt, sondern verdienen dabei auch noch etwas Geld. Dieses können Sie dann zum Beispiel in den Kauf einer recycelten Druckerpatrone reinvestieren.

Mittlerweile bieten zudem auch manche Elektrofachmärkte oder Hersteller die kostenlose Rücknahme von leeren Druckerpatronen an. Fragen Sie doch einfach mal nach.

Standorte Rote Tonne

- Abfallwirtschaftsbetrieb NWM – Industriestraße 5, 19205 Gadebusch
- Stadt Grevesmühlen – Rathausplatz 1, 23936 Grevesmühlen
- GER Umweltschutz GmbH – Recyclingpark an der B105, 23936 Neu Degtow
- Amt Neuburg / Gemeinde Blowatz – Hauptstraße 10 – 23974 Blowatz

Wichtige Hinweise:

- Druckerpatronen können sowohl Tintenpatronen, Tonerkartuschen oder Trommleinheiten sein
- Druckerpatronen/Tonerkartuschen sind sehr empfindlich – bitte geben Sie diese behutsam und ohne Kartonverpackung in die Rote Tonne
- CDs, DVDs und Blu-ray
- Discs bitte ohne Hülle und Booklet in die Tonne geben. Falls Sie die Daten unkenntlich machen möchten, können Sie die Datenseite zerkratzen oder den Datenträger zerschneiden (Einzelteile bitte in eine verschlossene Tüte legen).
- Bitte verzichten Sie grundsätzlich auf Umverpackungen aus Kartonnage
- Batterien und Akkus haben in der Tonne nichts verloren und stellen ein großes Brandrisiko dar! Bitte nutzen Sie hierfür die speziellen Batteriebehälter am Wertstoffhof.

Abfallgebühren

Für die Inanspruchnahme der öffentlichen Entsorgungsleistungen des Abfallwirtschaftsbetriebes werden Abfallgebühren auf der Grundlage der jeweils geltenden Abfallgebührensatzung erhoben. Die Gebührenhöhe ergibt sich aus unterschiedlichen Faktoren, wie z. B. der von Ihnen gewählten Behältergröße und der Anzahl der tatsächlich in Anspruch genommenen Entleerungen. Dadurch können Sie als Nutzer sogar direkten Einfluss auf die Höhe Ihrer Abfallgebühren nehmen.

Gebührenberechnung

Für jeden auf dem Grundstück vorhandenen Restabfallbehälter werden Abfallgebühren erhoben. Die Gebührenhöhe richtet sich nach der jeweiligen Behältergröße und den Behälterleerungen.

Je nach Häufigkeit der Nutzung werden entweder die Pflichtentleerungen oder die tatsächlich in Anspruch genommenen Leerungen berücksichtigt. Zu diesem Zweck sind alle Restabfallbehälter mit einem eingebauten Chip versehen, der erst bei der Leerung am Fahrzeug ausgelesen wird. Dadurch lässt sich jede Leerung zeitgenau nachvollziehen.

Abfallentsorgungsgebührenbescheid

Die Abfallgebühren werden zunächst über einen sogenannten Vorausleistungsbescheid erhoben. Dies liegt daran, da zum Jahresanfang noch nicht alle relevanten Faktoren für eine abschließende Gebührenfestsetzung bekannt sind. Dies betrifft z.B. die Anzahl der Entleerungen, die Inanspruchnahme von sonstigen gebührenpflichtigen Entsorgungsleistungen oder auch den Tausch von Behältergrößen im Kalenderjahr.

Die Vorauszahlung für das laufende Kalenderjahr ergibt sich, sofern Sie nichts Anderes angeben, aus den Vorjahreswerten.

Sofern Sie uns bei der Neuanmeldung von Behältern (60 l – 240 l) keine andere Vorausleistungsmenge angeben, werden für die Restabfallbeseitigungsgebühr zunächst 13 Entleerungen berechnet. Im Folgejahr werden dann die Entleerungen des Vorjahres als Bemessungsgrundlage genutzt.

Mit Beginn des folgenden Kalenderjahres oder bei Abmeldung des Grundstückes erhalten Sie dann einen Festsetzungsbescheid über die tatsächliche Gebührenhöhe für den vorangegangenen Abrechnungszeitraum. An dieser Stelle wird der Vorauszahlungsbetrag mit dem Endabrechnungsbetrag des Jahresbescheides verrechnet. Sich gegebenenfalls hieraus ergebene Guthaben bzw. Nachzahlungen werden dann auf die Forderungen des neuen Kalenderjahres angerechnet. **Bitte beachten Sie daher unbedingt auch die Hinweise auf der zweiten Seite des Gebührenbescheides.**

Gebührensätze 2026

Voraussichtlich mit Wirkung zum 01.01.2026 werden neue Gebührensätze in Kraft treten. Die bisherigen Gebührensätze waren lediglich für den Zeitraum 2024/2025 kalkuliert worden. Mit den neuen Gebührensätzen werden auch die geänderten Rahmenbedingungen wie neue Entsorgungsverträge aber auch gesetzliche Änderungen berücksichtigt.

Die Abfallgebühren werden auf der Grundlage einer Gebührensatzung erhoben. Zur Wirksamkeit dieser Satzung bedarf es eines Beschlusses durch den Kreistag des Landkreises Nordwestmecklenburg. Dieser Beschluss lag zum Redaktionsschluss noch nicht vor. Wir haben daher auf die Darstellung möglicher Gebührensätze verzichtet. Selbstverständlich informieren wir Sie über die

neuen Abfallgebühren, soweit diese beschlossen worden sind und bekanntgemacht wurden.

Informationen hierzu finden Sie dann im Nordwestblick oder auf der Internetseite des Landkreises Nordwestmecklenburg (www.nordwestmecklenburg.de).



Verpassen Sie nie wieder einen Zahlungstermin!

Wie gewohnt liegen dem Abfallratgeber kleine Aufkleber bei, mit denen Sie die Zahlungstermine in Ihrem Kalender markieren können, damit Sie keinen Zahlungstermin verpassen. Noch bequemer geht es mit dem SEPA-Lastschriftverfahren, mit dem Sie uns zum Einzug der Abfallgebühren von Ihrem Konto ermächtigen. Ein entsprechendes Formular finden Sie auf Seite 13.

Bitte beachten Sie, dass das SEPA-Lastschriftmandat vom jeweiligen Kontoinhaber unterzeichnet sein muss.

Das bekommen Sie für Ihre Abfallgebühren

Die Abfallgebühren setzen sich aus der Abfallverwertungsgebühr und der Restabfallbeseitigungsgebühr zusammen. Beide Gebühren dienen zur Finanzierung unterschiedlicher Serviceleistungen.

Mit der Restabfallbeseitigungsgebühr wird die Entsorgung des Restabfalls (insbesondere Einsammeln, Befördern und Beseitigen) sowie die Behälterbewirtschaftung (Kauf neuer und Austausch bestehender Abfallbehälter) finanziert.

Die Abfallverwertungsgebühr umfasst die Kosten für die Entsorgung von Altpapier, Bioabfällen, Schadstoffen und Sperrmüll. Diese Abfallentsorgungsleistungen, werden auch im weiteren Verlauf des Abfallratgebers vorgestellt.



SEPA-Lastschriftmandat

Der Antrag ist vollständig und deutlich lesbar auszufüllen und einzureichen beim: Abfallwirtschaftsbetrieb des Landkreises Nordwestmecklenburg, Industriestraße 5, 19205 Gadebusch, per Fax an 03886 21133-40 oder auch per E-Mail an info@awb-nwm.de. Den Antrag als Onlineformular finden Sie auch auf unserer Homepage unter: www.nordwestmecklenburg.de.

Abfallwirtschaftsbetrieb des Landkreises Nordwestmecklenburg, Industriestr. 5, 19205 Gadebusch

Abfallwirtschaftsbetrieb des Landkreises Nordwestmecklenburg
Gläubiger-Identifikationsnr.: **DE46AWB00000033673**

SEPA-Lastschriftmandat

Ich ermächtige den Abfallwirtschaftsbetrieb des Landkreises Nordwestmecklenburg (AWB), die Abfallgebühren, Mahngebühren, Säumniszuschläge und Postentgelte bei Fälligkeit von meinem Konto mittels Lastschrift für folgendes Objekt einzuziehen.

Objektnummer: _____

Mandatsreferenz: **- WIRD SEPARAT MITGETEILT** _____

Grundstücksanschrift

Name, Vorname: _____

Straße, Hausnummer: _____

PLZ, Ort: _____

Zugleich weise ich mein Kreditinstitut an, die vom AWB auf meinem Konto gezogenen Lastschriften einzulösen. Hinweis: Ich kann innerhalb von acht Wochen, beginnend mit dem Belastungsdatum, die Erstattung des belasteten Betrages verlangen. Es gelten dabei die mit meinem Kreditinstitut vereinbarten Bedingungen.

Angaben zum Kontoinhaber:

Name, Vorname: _____

Straße/Hausnummer: _____

PLZ u. Ort: _____

Bankverbindung:

Kreditinstitut (Name): / BIC: _____

IBAN: _____

Wichtig!

Offenstehende Beträge können abgebucht werden:

Ja Nein, Rückstände werden eingezahlt!

Ort, Datum: / **Unterschrift Kontoinhaber:** _____



Wertstoffsammelplätze



Der Abfallwirtschaftsbetrieb des Landkreises Nordwestmecklenburg unterhält mit Ausnahme der Hansestadt Wismar im gesamten Landkreis Nordwestmecklenburg Sammelpunkte an denen Sie Wertstoffe wie Altpapier und Altglas aber auch Alttextilien kostenlos entsorgen können. Den nächstgelegenen Sammelplatz finden Sie im Geodatenportal des Landkreises Nordwestmecklenburg unter www.nordwestmecklenburg.de.

Nutzung der Wertstoffsammelplätze

1. Die Nutzung der Wertstoffsammelplätze ist auf werktags 07:00 Uhr bis 19:00 Uhr beschränkt um die angrenzenden Bewohner vor andauernden Lärmbelastungen zu schützen.
2. Große und sperrige Kartons sollten vor dem Einwurf zerkleinert und gefaltet werden. Andernfalls kann der Einwurf verstopfen oder der Karton nimmt viel Platz im Container ein.
3. Bitte stellen Sie keine Wertstoffe (Glas oder Papier/ Kartonagen) neben den Containern ab. Dies ist unansehnlich und auch nicht zulässig, da es Ungeziefer anlocken bzw. eine Gefährdung für andere Personen darstellen kann.
4. Das Abstellen von Abfällen wie Haus- oder Sperrmüll wird mit empfindlichen Bußgeldern geahndet. Nutzen Sie da-

her die zur Verfügung stehenden Entsorgungswege.

Hinweise zu illegalen Ablagerungen können an die örtlichen Ordnungsämter oder die untere Abfallbehörde des Landkreises (abfallbehoerde@nordwestmecklenburg.de) weitergeleitet werden.

Altglas

Je nach Sammelplatz finden Sie unterschiedliche Containermodelle vor, die aber alle die getrennte Erfassung der Wertstoffe ermöglichen.

Gerade beim Altglas ist eine getrennte Erfassung wichtig, denn Glas ist ein Wertstoff der sich optimal und ohne Qualitätsverlust recyceln lässt. Je besser die verschiedenen Farben voneinander getrennt sind umso besser ist dann am Ende das Recyclingergebnis.

So entsorgen Sie Altglas richtig:

1. Was nicht durch die Einwurfoffnung passt, gehört auch nicht in den Altglascontainer hinein. Auch nicht, wenn Sie es vorher zerkleinern!
2. Achten Sie bitte auf die Farben: farbloses Glas gehört in den Einwurf für Weißglas, braunes Glas gehört in den braunen Container einwurf und Grünglas sowie anderfarbiges Glas (z.B. lila oder blau) gehören in den grünen Einwurf.

3. Kronkorken oder die Schraubdeckel der leeren Gläser- und Flaschen können über die Gelbe Tonne entsorgt werden.

Das gehört rein:

- Glasflaschen
- Konserven- und Marmeladengläser
- Glasverpackungen für Medizin oder auch kosmetische Artikel (Cremes, Parfüm)

Das gehört nicht hinein:

- Porzellan, Keramik oder Steingut
- Kristallgläser, Bleigläser
- Trinkgläser und (hitzebeständiges) Glasgeschirr
- Vasen und Blumentöpfe
- Glühbirnen und ähnliche Leuchtmittel
- Scheiben (KfZ, Fenster etc.)
- Weihnachtsbaumschmuck
- Verschlüsse von Flaschen und Gläsern

Textilsammlung

Seit 1. Januar 2025 dürfen gebrauchsfähige Alttextilien nicht mehr über den Restabfall entsorgt werden. Hierzu können die Kommunen eigene Systeme einführen oder auf bestehende Sammlungen zurückgreifen. Aufgrund steigender Kosten für die Durchführung der Sammlung, Entsorgung von verunreinigten Alttextilien sowie wegbrechender Absatzmärkte für Alttextilien haben sich bundesweit viele Sammler zurückgezogen. Auf den Landkreis Nordwestmecklenburg hat dies zunächst einmal aber keine großen Auswirkungen. An vielen Wertstoffsammelplätzen im Kreisgebiet sind bislang Altkleidercontainer vorhanden, die durch gewerbliche oder gemeinnützige Sammler bereitgestellt und regelmäßig geleert werden. Auch diese sind von den Kostensteigerungen betroffen, haben aber auch die Aufrechterhaltung des Sammelsystems

signalisiert. Um dies zu erreichen, werden jedoch nicht mehr an allen Wertstoffsammelplätzen Altkleidercontainer aufgestellt bleiben. Welche Plätze hiervon betroffen sind, war zum Redaktionschluss nicht bekannt.

Was darf rein?

- Saubere und gebrauchstaugliche Kleidung und Schuhe (möglichst zusammengebunden/ in Beuteln verpackt)
- Saubere Steppdecken und kleine, saubere Kuscheltiere
- Decken und Kissen mit Daunen- oder Federfüllung
- Gummistiefel (sauber und sichtbar in Ordnung)

Was darf nicht rein?

- Zerschlossene oder stark verschmutzte Textilien
- nasse Kleidung (trägt zur Schimmelbildung bei und der gesamte Containerinhalt muss dann aussortiert werden)
- kaputte Schuhe
- Gartenstuhlauflagen, Sofakissen
- Teppiche/ Auslegware
- Hundedecken
- Stickgarn, Wollreste
- Sonstige Abfälle, Sperrmüll, E-Schrott oder Sonderabfälle



Sperrmüll

Die Entsorgung von Sperrmüll ist eine weitere Entsorgungsleistung des Abfallwirtschaftsbetriebes Nordwestmecklenburg. Zum Sperrmüll gehören sperrige und bewegliche Gegenstände, die in Wohnung, Haus und Garten in haushaltsüblichen Mengen anfallen und

- wegen ihrer Größe oder Sperrigkeit, auch nach zumutbarer Zerkleinerung, nicht in die zugelassenen Abfallsammelbehälter passen oder
- aufgrund Ihres Gewichtes oder Ihrer Materialbeschaffenheit nicht über die Restabfalltonne entsorgt werden können.

Jeder Haushalt im Landkreis Nordwestmecklenburg kann zweimal im Jahr kostenlos Sperrmüll und Elektroschrott von seinem Grundstück abholen lassen. Die Abholung erfolgt dann in der Regel innerhalb von vier Wochen, kann im Einzelfall und zu besonderen Spitzenzeiten jedoch auch schon einmal etwas länger dauern. Der Entsorger teilt Ihnen den Abholtermin spätestens sieben Tage vor der Abholung schriftlich oder per E-Mail mit.

Die Kosten der Abholung sind Bestandteil der Abfallgebühren, daher kann dieser Service auch nur den Grundstücken zur Verfügung gestellt werden, die an die öffentliche Abfallentsorgung des Landkreises angeschlossen sind.

Von der Bestellung bis zur Abfuhr:

1. Für die Anmeldung Ihres Abholauftrages nutzen Sie bitte die Sperrmüllkarte (siehe Umschlagrückseite hier im Heft). Die Anmeldekarten finden Sie auch in den Bürgerbüros des Landkreises in Grevesmühlen und Wismar sowie in den örtlichen Amtsverwaltungen.

Gerne können Sie Ihren Abholauftrag auch digital einreichen. Über die Internetseite www.nordwestmecklenburg.de oder über den folgenden QR-Code gelangen Sie in unser Onlineportal zur Sperrmüllabholung. Der Ausfüllassistent führt Sie dann schrittweise durch das Formular. Bitte beachten Sie, dass



die Kommunikation (Eingangsbestätigung und Terminvergabe) in diesem Fall ausschließlich per E-Mail erfolgt. Bitte kontrollieren Sie daher vor dem Abschicken des Auftrages ihre E-Mailadresse auf Schreibfehler und schauen regelmäßig in ihrem Spamordner nach.

Wichtiger Hinweis zur Online-

anmeldung: Bitte überprüfen Sie vor dem Absenden, ob Sie die richtige Gemeinde, Straße und Hausnummer ausgewählt haben und Ihre Kontaktdaten stimmen. Ist beispielsweise Ihre Hausnummer nicht in der Auswahlliste aufgeführt, wenden Sie sich bitte an unseren Kundenservice. Mitunter ist Ihr Grundstück nämlich (noch) nicht an die öffentliche Abfallentsorgung angeschlossen. Falsch ausgewählte Hausnummern können im Übrigen dazu führen, dass der Sperrmüll nicht bei Ihnen abgeholt wird.

2. Bitte geben Sie immer eine ungefähre Anzahl des abzuholenden Sperrgutes an, damit die Aufträge zeitnah verplant werden können. Durch das Ankreuzen der einzelnen Kategorien kommt es leider zu Verzögerungen bei der Bearbeitung.
3. Den Abholtermin teilt Ihnen das beauftragte Entsorgungsunternehmen ca. 1 Woche vor der Abfuhr mit. Soll-

ten Sie den Termin nicht wahrnehmen können, so teilen Sie uns dies bitte rechtzeitig mit. Ein neuer Abholtermin wird dann mit Ihnen abgestimmt.

4. Den Sperrmüll können Sie am Vorabend der Abfuhr ab 18 Uhr gut sichtbar und frei zugänglich an der Straße bereitstellen.

Was ist bei der Bereitstellung zu beachten?

Bitte stellen Sie die Gegenstände frühestens am Vorabend des Abholtermins, spätestens aber bis 06:00 Uhr des Abholtages am Straßenrand vor dem Grundstück bzw. der nächstgelegenen Haltemöglichkeit des Sammelfahrzeuges bereit. Privatgrundstücke werden nicht befahren. Eine Nachfuhr für zu spät bereitgestellte Gegenstände erfolgt nicht. Bitte stellen Sie die Gegenstände erst zum Abholtermin bereit. So verhindern Sie, dass der Haufen durchgewühlt wird oder über Nacht anwächst.

Sie können die Arbeit der Müllwerker erleichtern, wenn Sie den Sperrmüll und den Elektroschrott voneinander getrennt bereitstellen. Dies erleichtert das Einsammeln und reduziert die Standzeiten.

Elektroschrott und Sperrmüll werden mit zwei verschiedenen Fahrzeugen abgeholt. Daher kann es vorkommen, dass die Abholung zeitlich versetzt erfolgt. Je nach Auftragslage kann dies auch erst am Folgetag sein. Sollte der Kühlschrank al-

so noch am Grundstück stehen und das Sofa bereits abgeholt sein, gibt es keinen Grund zur Sorge.

Grundstücksberäumungen oder Haushaltsauflösungen sind kein Bestandteil der Sperrmüllsammlung des Landkreises und auch bei kostenpflichtigen Terminabfuhr nicht möglich. Bei Bedarf wenden Sie sich hierfür bitte an einen gewerblichen Entsorgungsbetrieb bzw. an ein hierauf spezialisiertes Unternehmen. Auskünfte über die Höhe möglicher Entsorgungsentgelte erhalten Sie ebenfalls direkt bei dem entsprechenden Unternehmen.

Es geht auch schneller

Wenn es einmal schneller gehen muss, können Sie auch eine Terminabfuhr beauftragen. In diesem Fall stimmen wir Ihren Wunschtermin direkt mit dem Entsorger ab. Die Vorlaufzeit beträgt je nach Zahlungsart bis zu 7 Arbeitstage. Das entsprechende Anmeldeformular finden Sie auf Seite 19.

Bei der Terminabfuhr handelt es sich um eine außerordentliche und daher gebührenpflichtige Entsorgungsleistung. Die dafür fälligen Gebühren können direkt beim Abfallwirtschaftsbetrieb in der Industriestraße 5 in Gadebusch oder per Überweisung auf Grundlage eines Gebührenbescheides entrichtet werden. Bitte beachten Sie in diesem Zusammenhang, dass der Auftrag erst nach Zahlungseingang ausgelöst werden kann.

Selbstanlieferung

Noch schneller und kostengünstiger ist die Selbstanlieferung an den Recyclinghöfen der Firma Gollan Recycling GmbH in 23972 Krassow oder 19209 Rosenhagen/ Gottesgabe. Für die kostenlose Selbstanlieferung benötigen Sie einen gültigen Entsorgungsauftrag. Bitte nutzen Sie hierzu ebenfalls die Sperrmüllkarte oder das Onlineportal. Bitte erkunden Sie sich vorab über die Annahmezeiten.

Wichtige Hinweise:

Zum Sperrmüll gehören

- sperrige und bewegliche Gegenstände, die in Wohnung, Haus und Garten in haushaltsüblichen Mengen anfallen und wenn diese
- wegen ihrer Größe, Sperrigkeit auch nach einer zumutbaren Zerkleinerung nicht in die jeweiligen Abfallbehälter passen oder
- aufgrund ihres Gewichtes oder des Materials nicht über die Restabfallbehälter entsorgt werden können
- und als Einzelstück ein Gewicht von 50 kg und eine Kantenlänge von 2,00 m nicht übersteigen.

Zum Sperrmüll oder Elektronikschrott gehören:

Möbel aus dem Wohnbereich, Teppiche und Fußbodenbeläge (frei von Kleberesten, kein Laminat oder Parkett), Koffer, Innenrollos, Spielzeug, Federbetten (gebündelt), Matratzen, sperrige Behälter aus Kunststoff, Balkon- und Terrassenmöbel, Fahrräder, Gartengeräte (auch Rasenmäher/ -trimmer ohne Verbrennungsmotor), Gasherde, Kochtöpfe aus Metall, Tierkäfige, Wäscheständer aus Metall, Computer, Drucker, Elektroherde, Fernseher, Kühl- und Gefrierschränke, Mikrowellengeräte, Stehlampen, Staubsauger, Waschmaschinen

Eine ausführlichere Auflistung finden Sie auch in der aktuellen Abfallsatzung. Sollten Sie unsicher sein, ob Ihre Sachen zum Sperrmüll zählen, steht Ihnen unser Kundenservice gerne hilfreich zur Verfügung. Bitte beachten Sie auch die Rückgabemöglichkeiten von Elektro- und Elektronikgeräten im Handel oder an den Recyclinghöfen; ergänzende Hinweise hierzu finden Sie auf Seite 20.

Nicht zum Sperrmüll oder Elektronikschrott gehören z. B.

- in Säcke oder Kartons verpackter Hausmüll, Autoreifen, Autobatterien, Kfz-Teile, Bauabfälle (wie Fenster, Türen, Sanitärkeramik), Bauschutt, Flüssigkeiten, Fußbodenbeläge mit Kleberesten, Parkett und Laminat, Gartenabfälle, Glas, Papier, Pappe, Schadstoffe, Verpackungsabfälle
- Rasenmäher/ -trimmer mit Verbrennungsmotor (auch nicht, wenn die Betriebsstoffe abgelassen wurden)
- Türen oder Bretter zählen ebenfalls nicht zum Sperrmüll und werden daher nicht mitgenommen



- Rasenmäher (ausgenommen Elektrorasenmäher) werden nicht mitgenommen. Diese können Sie jedoch an den Recyclinghöfen der Entsorgungsunternehmen Gollan Recycling in Rosenhagen und Krassow sowie bei der GER Umweltschutz in Neu Degtow abgeben. Hierzu lassen Sie bitte vorher die Betriebsstoffe ab und entfernen die Zündkerze. Bitte erkunden Sie sich vorab über die Annahmezeiten und ob ggf. Kosten für die Anlieferung entstehen.

Sperrmüllantrag / Wunschtermin

Der Antrag ist vollständig und deutlich lesbar auszufüllen und einzureichen beim: Abfallwirtschaftsbetrieb des Landkreises Nordwestmecklenburg, Industriestraße 5, 19205 Gadebusch, per Fax an 03886 21133-40 oder auch per E-Mail an info@awb-nwm.de. Den Antrag als Onlineformular finden Sie auch auf unserer Homepage unter: www.nordwestmecklenburg.de.

Antrag zur gebührenpflichtigen Sperrmüllabfuhr nach § 10 Abs. 4 Abfallsatzung (Wunschtermin)

Bitte erfragen Sie die Gebührenhöhe vorab im Abfallwirtschaftsbetrieb

Anschrift des Grundstückes:

Name, Vorname des Anmeldenden:

Objektnummer (wenn bekannt):

Name und Anschrift des Eigentümers (wenn abweichend):

Erfolgt die Anmeldung durch den Eigentümer? ja nein

Zahlungsmethode?

- Gebührenbescheid (Achtung, bei Mietern wird der Auftrag erst nach Zahlungseingang ausgelöst)
 Bareinzahlung (nur beim Abfallwirtschaftsbetrieb möglich)

Name, Vorname des Bescheidempfängers:

Anschrift des Bescheidempfängers:

Folgender Sperrmüll wird zur Abholung angemeldet: (Bitte Anzahl eintragen)

Elektrogeräte/ Kühlgeräte/ Elektronikschrott

Anzahl	Art
	E-Herd/ Geschirrspüler / Mikrowelle
	Waschmaschine / Schleuder / Wäschetrockner
	Kühlgeräte / Klimaanlage
	Fernseher / Monitore
	CD- und DVD Player / Plattenspieler / Radio / Unterhaltungselektronik
	Computer / Drucker / Fax / Telefon
	Boiler / Lüfter / Staubsauger
	Klein elektronik (Fön, elektr. Zahnbürste etc.)

Sonstiger Sperrmüll/ Metallschrott

Anzahl	Art
	Couch / Sessel / Sofa / Liege/ Hocker /Stuhl
	Anrichte / Buffet / Kommode / Möbelplatten, -teile / Regal / Schrank / Schreibtisch / Tisch
	Bettgestell / Matratzen / Sprungfederrahmen
	stoffgleiche Nichtverpackungen (Kunststoffspielzeuge, -geräte)
	Bodenbeläge (kein Laminat/Parkett)/ Teppichboden / Federbett / Steppdecke
	Gartengeräte / -möbel / Blumenkasten / Grill / Leiter / Schubkarre / Sonnenschirm / Fahrrad / -teile / Kinderwagen / Dreirad / Roller
	Bilderrahmen / Bügelbrett / Gardinenkasten / Jalousette / Klobrille / Kratzbaum / Lampe / Spiegel
	Abzugshaube / Gasherd
	Dachgepäckträger / Draht (verschnürt und ohne Fremdstoffe) / Eimer / Kiste / Kochtopf / Koffer / Korb / Nähmaschine / Tierkäfig / Wäschespinnne / -ständer

Anzahl der Sperrmüllteile bitte eintragen!
Es wird nur der angemeldete Sperrmüll vom Entsorger mitgenommen!

Hinweis: Sofern entnehmbar, entfernen Sie bitte Lithium-Ionen-Akkus und Batterien aus den Geräten.

Wunschtermin der Abholung des Sperrmülls: _____

Telefonnummer des Antragstellers: _____ erreichbar von _____ bis _____
 (für genaue Terminvereinbarung und Abstimmung)

Ort, Datum:/ Unterschrift: _____



Elektro- und Elektronik-Altgeräte richtig entsorgen.

Mit dem Symbol der durchgestrichenen Abfalltonne auf Rädern werden Elektrogeräte gekennzeichnet. Das Symbol weist darauf hin, dass dieses Gerät nicht über den Hausmüll entsorgt werden darf. Elektro- und Elektronikaltgeräte enthalten wertvolle Rohstoffe wie Kupfer oder Gold, aber auch Schadstoffe wie Cadmium, Quecksilber, Arsen und Blei, die zum Schutz von Mensch und Umwelt ordnungsgemäß entsorgt werden müssen. Bei der anschließenden fachgerechten Behandlung dieser Geräte werden dann auch Wert- und Schadstoffe voneinander getrennt und bei Bedarf speziell entsorgt.

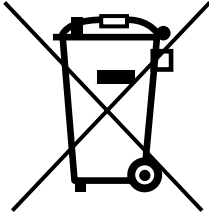

ein vergleichbares Gerät gekauft wird. Außerdem können bis zu 3 Altgeräte, die nicht größer als 25 cm sind, kostenfrei im Handel zurückgegeben werden. Dies gilt unter gewissen Voraussetzungen für Fachmärkte und auch für Supermärkte, wenn diese mehrmals im Kalenderjahr oder dauerhaft Elektro- und Elektronikgeräte anbieten.

Eine Übersicht der Annahmestellen sowie weitere zum Teil auch mehrsprachige Informationen zur Altgeräteentsorgung finden Sie auf:

www.e-schrott-entsorgen.org

e-schrott-entsorgen.org

Zum Elektro- und Elektronikschrott gehören:

(Auswahl)

- Haushaltsgroßgeräte; wie Kühl- und Gefriergeräte, Waschmaschinen, Trockner, Geschirrspüler und Elektroherde- und backöfen
- Haushaltskleingeräte; wie Staubsauger, Bohrmaschine, Kaffeemaschine und Toaster sowie Leuchten
- Informations- und Telekommunikationsgeräte; wie Laptop, Handy, Telefon, Fax, Drucker und Monitore
- Geräte der Unterhaltungselektronik; wie Fernseher, Radio, Videorekorder und Musikinstrumente
- Photovoltaikmodule (ausschließlich aus privater Nutzung; nur Selbstanlieferung und nach vorheriger Anmeldung)
- verstellbare Schreibtische oder Badezimmer-schränke mit integrierter Beleuchtung
- Mode- und Trendaccessoires z.B. blinkende Turnschuhe mit Leuchtmitteln, LED-Jacken oder beheizte Handschuhe.

Vorsicht bei Batterien und Akkus

Viele Elektroaltgeräte enthalten Akkus oder Batterien. **Bitte entnehmen Sie diese vor der Abgabe des Gerätes und kleben deren Pole ab.** Insbesondere Lithium-Ionen-Akkus sollten Sie unbedingt aus den Geräten entnehmen, da beschädigte Akkus leicht entzündlich sind oder sogar explodieren können und somit eine große Gefahr darstellen. Aus diesem Grund ist künftig auch eine entsprechende Kennzeichnung der Geräte sowie der verwendeten Akkutypen verpflichtend vorgesehen.

Batterien und Akkus können Sie am Schadstoffmobil des Landkreises abgeben. Zudem stellen viele Geschäfte und Einkaufsmärkte spezielle Sammelboxen im Eingangsbereich bereit.

Elektro- und Elektronikaltgeräte entsorgen

Neben der Sammlung der Elektroaltgeräte über die Sperrmüllabfuhr können diese auch kostenfrei an den Wertstoffhöfen im Landkreis Nordwestmecklenburg abgegeben werden.

Alternativ können Rücknahmesysteme der Hersteller oder Vertreiber von Elektro- und Elektronikgeräten genutzt werden. Großgeräte müssen kostenfrei zurückgenommen werden, wenn

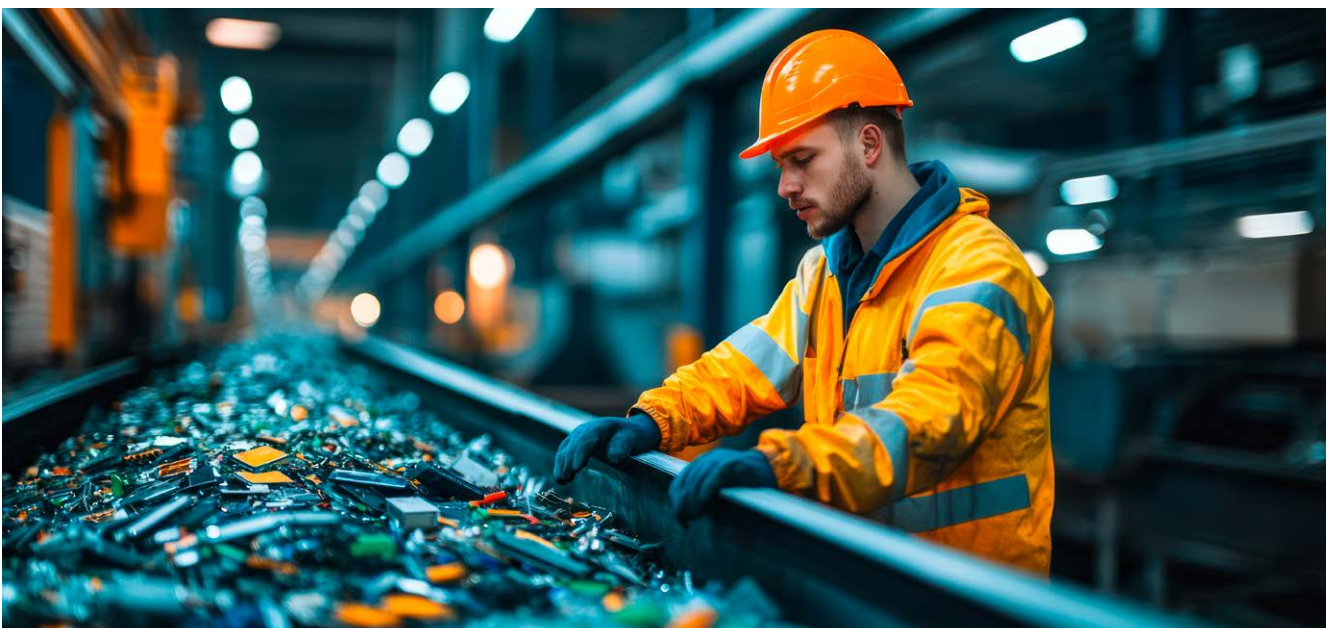

Ort	(hervorgehobene Termine berücksichtigen Feiertagsregelung)	Gelbe Tonne (hervorgehobene Termine berücksichtigen Feiertagsregelung)	Biotonne (hervorgehobene Termine berücksichtigen Feiertagsregelung)	Schadstoffmobil 1. Halbjahr 2. Halbjahr
Beckerwitz u. Ausbau	08.01.; 22.01.; 05.02.; 19.02.; 05.03.; 19.03.; 02.04.; 16.04.; 30.04.; 15.05.; 29.05.; 11.06.; 25.06.; 09.07.; 23.07.; 06.08.; 20.08.; 03.09.; 17.09.; 01.10.; 15.10.; 29.10.; 12.11.; 26.11.; 10.12.; 23.12.	08.01.; 05.02.; 05.03.; 02.04.; 30.04.; 15.05.; 29.05.; 25.06.; 23.07.; 20.08.; 17.09.; 15.10.; 12.11.; 10.12.	16.01.; 13.02.; 13.03.; 27.03.; 10.04.; 24.04.; 08.05.; 22.05.; 05.06.; 19.06.; 03.07.; 17.07.; 31.07.; 14.08.; 28.08.; 11.09.; 25.09.; 09.10.; 23.10.; 06.11.; 20.11.; 18.12.	13.03. 18.11. Stadtweg Wertstoffsammelplatz 13:50 - 14:20
Beidendorf	08.01.; 22.01.; 05.02.; 19.02.; 05.03.; 19.03.; 02.04.; 16.04.; 30.04.; 15.05.; 29.05.; 11.06.; 25.06.; 09.07.; 23.07.; 06.08.; 20.08.; 03.09.; 17.09.; 01.10.; 15.10.; 29.10.; 12.11.; 26.11.; 10.12.; 23.12.	28.01.; 25.02.; 25.03.; 22.04.; 20.05.; 17.06.; 15.07.; 12.08.; 09.09.; 07.10.; 04.11.; 02.12.; 30.12.	14.01.; 11.02.; 11.03.; 25.03.; 08.04.; 22.04.; 06.05.; 20.05.; 03.06.; 17.06.; 01.07.; 15.07.; 29.07.; 12.08.; 26.08.; 09.09.; 23.09.; 07.10.; 21.10.; 04.11.; 18.11.; 16.12.	12.03. 13.11. An der Chaussee Bushaltestelle 12:30 - 13:00
Benckendorf	02.01.; 15.01.; 29.01.; 12.02.; 26.02.; 12.03.; 26.03.; 10.04.; 23.04.; 07.05.; 21.05.; 04.06.; 18.06.; 02.07.; 16.07.; 30.07.; 13.08.; 27.08.; 10.09.; 24.09.; 08.10.; 22.10.; 05.11.; 19.11.; 03.12.; 17.12.; 31.12.	12.01.; 09.02.; 09.03.; 07.04.; 04.05.; 01.06.; 29.06.; 27.07.; 24.08.; 21.09.; 19.10.; 16.11.; 14.12.	12.01.; 09.02.; 09.03.; 23.03.; 11.04.; 20.04.; 04.05.; 18.05.; 01.06.; 15.06.; 29.06.; 13.07.; 27.07.; 10.08.; 24.08.; 07.09.; 21.09.; 05.10.; 19.10.; 02.11.; 16.11.; 14.12.	
Bendhof	14.01.; 28.01.; 11.02.; 25.02.; 11.03.; 25.03.; 08.04.; 22.04.; 06.05.; 20.05.; 03.06.; 17.06.; 01.07.; 15.07.; 29.07.; 12.08.; 26.08.; 09.09.; 23.09.; 07.10.; 21.10.; 04.11.; 18.11.; 02.12.; 16.12.; 30.12.	13.01.; 10.02.; 10.03.; 09.04.; 05.05.; 02.06.; 30.06.; 28.07.; 25.08.; 22.09.; 20.10.; 17.11.; 15.12.	20.01.; 17.02.; 03.03.; 17.03.; 31.03.; 14.04.; 28.04.; 12.05.; 26.05.; 09.06.; 23.06.; 07.07.; 21.07.; 04.08.; 18.08.; 01.09.; 15.09.; 29.09.; 13.10.; 27.10.; 10.11.; 24.11.; 22.12.	26.02. 07.11. Eichenstraße Buswendeschleife Mitte 14:30 - 15:00
Benz	19.01.; 02.02.; 16.02.; 02.03.; 16.03.; 30.03.; 13.04.; 27.04.; 11.05.; 26.05.; 08.06.; 22.06.; 06.07.; 20.07.; 03.08.; 17.08.; 31.08.; 14.09.; 28.09.; 12.10.; 26.10.; 09.11.; 23.11.; 07.12.; 19.12.	19.01.; 16.02.; 13.04.; 11.05.; 08.06.; 06.07.; 03.08.; 31.08.; 28.09.; 26.10.; 23.11.; 21.12.	15.09.; 09.10.; 23.10.; 06.11.; 20.11.; 18.12.	05.03. 20.11. Dorfstraße Wertstoffsammelplatz 15:10 - 15:40
Benzin	08.01.; 22.01.; 05.02.; 19.02.; 05.03.; 19.03.; 02.04.; 16.04.; 30.04.; 15.05.; 29.05.; 11.06.; 25.06.; 09.07.; 23.07.; 06.08.; 20.08.; 03.09.; 17.09.; 01.10.; 15.10.; 29.10.; 12.11.; 26.11.; 10.12.; 24.12.	22.01.; 19.02.; 19.03.; 16.04.; 15.05.; 11.06.; 09.07.; 06.08.; 03.09.; 01.10.; 29.10.; 26.11.; 24.12.	15.01.; 12.02.; 12.03.; 26.03.; 09.04.; 23.04.; 07.05.; 21.05.; 04.06.; 18.06.; 02.07.; 16.07.; 30.07.; 13.08.; 27.08.; 10.09.; 24.09.; 08.10.; 22.10.; 05.11.; 19.11.; 17.12.	27.02. 11.11. Oberdorfstraße Buswendeschleife 12:30 - 13:00
Bernstorf	12.01.; 26.01.; 09.02.; 23.02.; 09.03.; 23.03.; 07.04.; 20.04.; 04.05.; 18.05.; 01.06.; 15.06.; 29.06.; 13.07.; 27.07.; 10.08.; 24.08.; 07.09.; 21.09.; 05.10.; 19.10.; 02.11.; 16.11.; 30.11.; 14.12.; 28.12.	08.01.; 05.02.; 05.03.; 02.04.; 30.04.; 15.05.; 29.05.; 25.06.; 23.07.; 20.08.; 17.09.; 15.10.; 12.11.; 10.12.	23.01.; 20.02.; 06.03.; 20.03.; 04.04.; 17.04.; 02.05.; 15.05.; 29.05.; 12.06.; 26.06.; 10.07.; 24.07.; 07.08.; 21.08.; 04.09.; 18.09.; 02.10.; 16.10.; 30.10.; 13.11.; 27.11.; 30.12.	19.03. 22.10. Hauptstraße Dorfplatz vor dem Schloss 13:10 - 13:40
Bestenrade	07.01.; 21.01.; 04.02.; 18.02.; 04.03.; 18.03.; 01.04.; 15.04.; 29.04.; 13.05.; 28.05.; 10.06.; 24.06.; 08.07.; 22.07.; 05.08.; 19.08.; 02.09.; 16.09.; 30.09.; 14.10.; 28.10.; 11.11.; 25.11.; 09.12.; 23.12.	05.01.; 02.02.; 02.03.; 30.03.; 27.04.; 28.05.; 22.06.; 20.07.; 17.08.; 14.09.; 12.10.; 09.11.; 07.12.	20.01.; 17.02.; 03.03.; 17.03.; 31.03.; 14.04.; 28.04.; 12.05.; 26.05.; 09.06.; 23.06.; 07.07.; 21.07.; 04.08.; 18.08.; 01.09.; 15.09.; 29.09.; 13.10.; 27.10.; 10.11.; 24.11.; 22.12.	
Bibow	06.01.; 20.01.; 03.02.; 17.02.; 03.03.; 17.03.; 31.03.; 14.04.; 28.04.; 12.05.; 27.05.; 09.06.; 23.06.; 07.07.; 21.07.; 04.08.; 18.08.; 01.09.; 15.09.; 29.09.; 13.10.; 27.10.; 10.11.; 24.11.; 08.12.; 21.12.	02.01.; 29.01.; 26.02.; 26.03.; 23.04.; 21.05.; 18.06.; 16.07.; 13.08.; 10.09.; 08.10.; 05.11.; 03.12.; 31.12.	22.01.; 19.02.; 05.03.; 19.03.; 02.04.; 16.04.; 16.05.; 28.05.; 11.06.; 25.06.; 09.07.; 23.07.; 06.08.; 20.08.; 03.09.; 17.09.; 01.10.; 15.10.; 29.10.; 12.11.; 26.11.; 24.12.	
Blieschendorf	08.01.; 22.01.; 05.02.; 19.02.; 05.03.; 19.03.; 02.04.; 16.04.; 30.04.; 15.05.; 29.05.; 11.06.; 25.06.; 09.07.; 23.07.; 06.08.; 20.08.; 03.09.; 17.09.; 01.10.; 15.10.; 29.10.; 12.11.; 26.11.; 10.12.; 24.12.	08.01.; 05.02.; 05.03.; 02.04.; 30.04.; 15.05.; 29.05.; 25.06.; 23.07.; 20.08.; 17.09.; 15.10.; 12.11.; 10.12.	15.01.; 12.02.; 12.03.; 26.03.; 09.04.; 23.04.; 07.05.; 21.05.; 04.06.; 18.06.; 02.07.; 16.07.; 30.07.; 13.08.; 27.08.; 10.09.; 24.09.; 08.10.; 22.10.; 05.11.; 19.11.; 17.12.	06.03. 21.11. Damekower Weg Wertstoffsammelplatz 12:30 - 13:00
Blowatz	19.01.; 02.02.; 16.02.; 02.03.; 16.03.; 30.03.; 13.04.; 27.04.; 11.05.; 26.05.; 08.06.; 22.06.; 06.07.; 20.07.; 03.08.; 17.08.; 31.08.; 14.09.; 28.09.; 12.10.; 26.10.; 09.11.; 23.11.; 07.12.; 19.12. Tannenbaumtour 12.01.	14.01.; 11.02.; 11.03.; 08.04.; 06.05.; 03.06.; 01.07.; 29.07.; 26.08.; 23.09.; 21.10.; 18.11.; 16.12.	23.01.; 20.02.; 06.03.; 20.03.; 04.04.; 17.04.; 02.05.; 15.05.; 29.05.; 12.06.; 26.06.; 10.07.; 24.07.; 07.08.; 21.08.; 04.09.; 18.09.; 02.10.; 16.10.; 30.10.; 13.11.; 27.11.; 11.12.; 24.12. Tannenbaumtour 12.01.	
Blowatz (1.100 Behälter)	09.01.; 23.01.; 06.02.; 20.02.; 06.03.; 20.03.; 28.03.; 17.04.; 06.05.; 16.05.; 03.06.; 12.06.; 26.06.; 10.07.; 24.07.; 07.08.; 21.08.; 04.09.; 18.09.; 02.10.; 16.10.; 30.10.; 13.11.; 27.11.; 11.12.; 19.12.	19.01.; 16.02.; 16.03.; 13.04.; 11.05.; 08.06.; 06.07.; 03.08.; 31.08.; 28.09.; 26.10.; 23.11.; 21.12.	15.01.; 12.02.; 12.03.; 26.03.; 09.04.; 23.04.; 07.05.; 21.05.; 04.06.; 18.06.; 02.07.; 16.07.; 30.07.; 13.08.; 27.08.; 10.09.; 24.09.; 08.10.; 22.10.; 05.11.; 19.11.; 17.12.	
Blüssen	09.01.; 23.01.; 06.02.; 20.02.; 06.03.; 20.03.; 28.03.; 17.04.; 02.05.; 16.05.; 30.05.; 12.06.; 26.06.; 10.07.; 24.07.; 07.08.; 21.08.; 04.09.; 18.09.; 02.10.; 16.10.; 30.10.; 13.11.; 27.11.; 11.12.; 19.12.	14.01.; 11.02.; 11.03.; 08.04.; 06.05.; 03.06.; 01.07.; 29.07.; 26.08.; 23.09.; 21.10.; 18.11.; 16.12.	23.01.; 20.02.; 06.03.; 20.03.; 04.04.; 17.04.; 02.05.; 15.05.; 29.05.; 12.06.; 26.06.; 10.07.; 24.07.; 07.08.; 21.08.; 04.09.; 18.09.; 02.10.; 16.10.; 30.10.; 13.11.; 27.11.; 11.12.; 19.12.	
Bobitz	08.01.; 22.01.; 05.02.; 19.02.; 05.03.; 19.03.; 02.04.; 16.04.; 30.04.; 15.05.; 29.05.; 11.06.; 25.06.; 09.07.; 23.07.; 06.08.; 20.08.; 03.09.; 17.09.; 01.10.; 15.10.; 29.10.; 12.11.; 26.11.; 10.12.; 23.12.	28.01.; 25.02.; 25.03.; 22.04.; 20.05.; 17.06.; 15.07.; 12.08.; 09.09.; 07.10.; 04.11.; 02.12.; 30.12.	22.01.; 19.02.; 05.03.; 19.03.; 02.04.; 16.04.; 30.04.; 16.05.; 28.05.; 11.06.; 25.06.; 09.07.; 23.07.; 06.08.; 20.08.; 03.09.; 17.09.; 01.10.; 15.10.; 29.10.; 12.11.; 26.11.; 24.12.	Krankower Straße Wertstoffsammelplatz 20.02. 03.11. 12:20 - 12:50
Bobitz (1.100 Behälter)	02.01.; 15.01.; 29.01.; 12.02.; 26.02.; 12.03.; 26.03.; 09.04.; 23.04.; 07.05.; 21.05.; 04.06.; 18.06.; 02.07.; 16.07.; 30.07.; 13.08.; 27.08.; 10.09.; 24.09.; 08.10.; 22.10.; 05.11.; 19.11.; 03.12.; 17.12.	08.01.; 05.02.; 05.03.; 02.04.; 30.04.; 15.05.; 29.05.; 25.06.; 23.07.; 20.08.; 17.09.; 15.10.; 12.11.; 10.12.	22.01.; 19.02.; 05.03.; 19.03.; 02.04.; 16.04.; 30.04.; 16.05.; 28.05.; 11.06.; 25.06.; 09.07.; 23.07.; 06.08.; 20.08.; 03.09.; 17.09.; 01.10.; 15.10.; 29.10.; 12.11.; 26.11.; 24.12.	
Boienhagen	06.01.; 20.01.; 03.02.; 17.02.; 03.03.; 17.03.; 31.03.; 14.04.; 28.04.; 12.05.; 27.05.; 09.06.; 23.06.; 07.07.; 21.07.; 04.08.; 18.08.; 01.09.; 15.09.; 29.09.; 13.10.; 27.10.; 10.11.; 24.11.; 08.12.; 22.12.	13.01.; 10.02.; 10.11.; 24.11.; 08.12.; 22.12.	22.01.; 19.02.; 05.03.; 19.03.; 02.04.; 16.04.; 30.04.; 16.05.; 28.05.; 11.06.; 25.06.; 09.07.; 23.07.; 06.08.; 20.08.; 03.09.; 17.09.; 01.10.; 15.10.; 29.10.; 12.11.; 26.11.; 24.12.	
Boiensdorf	19.01.; 02.02.; 16.02.; 02.03.; 16.03.; 30.03.; 13.04.; 27.04.; 11.05.; 26.05.; 08.06.; 22.06.; 06.07.; 20.07.; 03.08.; 17.08.; 31.08.; 14.09.; 28.09.; 12.10.; 26.10.; 09.11.; 23.11.; 07.12.; 19.12.	21.01.; 18.02.; 18.03.; 15.04.; 13.05.; 10.06.; 08.07.; 05.08.; 02.09.; 30.09.; 28.10.; 25.11.; 23.12.	15.01.; 12.02.; 12.03.; 26.03.; 09.04.; 23.04.; 07.05.; 21.05.; 04.06.; 18.06.; 02.07.; 16.07.; 30.07.; 13.08.; 27.08.; 10.09.; 24.09.; 08.10.; 22.10.; 05.11.; 19.11.; 17.12.	06.03. 21.11. Am Salzhauff Wertstoffsammelplatz 13:10 - 13:40

Ort	Restabfall (hervorgehobene Termine berücksichtigen Feiertagsregelung)	Gelbe Tonne (hervorgehobene Termine berücksichtigen Feiertagsregelung)	Biotonne (hervorgehobene Termine berücksichtigen Feiertagsregelung)	Schadstoffmobil 1. Halbjahr 2. Halbjahr
Boitin-Resdorf	05.01.; 19.01.; 02.02.; 16.02.; 02.03.; 16.03.; 30.03.; 13.04.; 27.04.; 11.05.; 26.05.; 08.06.; 22.06.; 06.07.; 20.07.; 03.08.; 17.08.; 31.08.; 14.09.; 28.09.; 12.10.; 26.10.; 09.11.; 23.11.; 07.12.; 21.12.	03.01.; 30.01.; 27.02.; 27.03.; 24.04.; 22.05.; 19.06.; 17.07.; 14.08.; 11.09.; 09.10.; 06.11.; 04.12.	13.01.; 10.02.; 10.03.; 24.03.; 07.04.; 21.04.; 05.05.; 19.05.; 02.06.; 16.06.; 30.06.; 14.07.; 28.07.; 11.08.; 25.08.; 08.09.; 22.09.; 06.10.; 20.10.; 03.11.; 17.11.; 01.12.; 15.12.; 29.12.	08.03. 06.11. 08:40 - 09:10
Böken	06.01.; 20.01.; 03.02.; 17.02.; 03.03.; 17.03.; 31.03.; 14.04.; 28.04.; 12.05.; 27.05.; 09.06.; 23.06.; 07.07.; 21.07.; 04.08.; 18.08.; 01.09.; 15.09.; 29.09.; 13.10.; 27.10.; 10.11.; 24.11.; 08.12.; 21.12.	02.01.; 29.01.; 26.02.; 26.03.; 23.04.; 21.05.; 18.06.; 16.07.; 13.08.; 10.09.; 08.10.; 05.11.; 03.12.; 31.12.	21.01.; 18.02.; 04.03.; 18.03.; 01.04.; 15.04.; 29.04.; 13.05.; 27.05.; 10.06.; 24.06.; 08.07.; 22.07.; 05.08.; 19.08.; 02.09.; 16.09.; 30.09.; 14.10.; 28.10.; 11.11.; 25.11.; 23.12.	03.03. 06.11. 08:40 - 09:10 Wertstoffsammelplatz
Boltenhagen	13.01.; 27.01.; 10.02.; 24.02.; 10.03.; 24.03.; 09.04.; 21.04.; 05.05.; 19.05.; 02.06.; 16.06.; 30.06.; 14.07.; 28.07.; 11.08.; 25.08.; 08.09.; 22.09.; 06.10.; 20.10.; 03.11.; 17.11.; 01.12.; 15.12.; 29.12.	06.01.; 03.02.; 03.03.; 31.03.; 14.04.; 28.04.; 12.05.; 26.05.; 19.06.; 16.07.; 13.08.; 10.09.; 07.07.; 21.07.; 04.08.; 18.08.; 01.09.; 15.09.; 29.09.; 13.10.; 27.10.; 10.11.; 24.11.; 08.12.; 21.12.	12.01.; 09.02.; 09.03.; 23.03.; 11.04.; 20.04.; 04.05.; 18.05.; 01.06.; 15.06.; 29.06.; 13.07.; 27.07.; 10.08.; 24.08.; 07.09.; 21.09.; 05.10.; 19.10.; 02.11.; 16.11.; 14.12.	04.03. 17.11. 13:40 - 14:25 Kastanienallee Parkplatz ALDI
Bonnhagen	13.01.; 27.01.; 10.02.; 24.02.; 10.03.; 24.03.; 09.04.; 21.04.; 05.05.; 19.05.; 02.06.; 16.06.; 30.06.; 14.07.; 28.07.; 11.08.; 25.08.; 08.09.; 22.09.; 06.10.; 20.10.; 03.11.; 17.11.; 01.12.; 15.12.; 29.12.	08.01.; 19.02.; 19.03.; 16.04.; 15.05.; 11.06.; 09.07.; 06.08.; 03.09.; 01.10.; 29.10.; 26.11.; 24.12.	23.01.; 20.02.; 06.03.; 20.03.; 04.04.; 17.04.; 02.05.; 15.05.; 29.05.; 12.06.; 26.06.; 10.07.; 24.07.; 07.08.; 21.08.; 04.09.; 18.09.; 02.10.; 16.10.; 30.10.; 13.11.; 27.11.; 30.12.	19.03. 22.10. 12:30 - 13:00 Am Dorfplatz Gaststätte „Unter den Linden“
Börzow	13.01.; 27.01.; 10.02.; 24.02.; 10.03.; 24.03.; 09.04.; 21.04.; 05.05.; 19.05.; 02.06.; 16.06.; 30.06.; 14.07.; 28.07.; 11.08.; 25.08.; 08.09.; 22.09.; 06.10.; 20.10.; 03.11.; 17.11.; 01.12.; 15.12.; 29.12.	22.01.; 19.02.; 19.03.; 16.04.; 15.05.; 11.06.; 09.07.; 06.08.; 03.09.; 01.10.; 29.10.; 26.11.; 24.12.	23.01.; 20.02.; 06.03.; 20.03.; 04.04.; 17.04.; 02.05.; 15.05.; 29.05.; 12.06.; 26.06.; 10.07.; 24.07.; 07.08.; 21.08.; 04.09.; 18.09.; 02.10.; 16.10.; 30.10.; 13.11.; 27.11.; 30.12.	
Bössow	13.01.; 27.01.; 10.02.; 24.02.; 10.03.; 24.03.; 09.04.; 21.04.; 05.05.; 19.05.; 02.06.; 16.06.; 30.06.; 14.07.; 28.07.; 11.08.; 25.08.; 08.09.; 22.09.; 06.10.; 20.10.; 03.11.; 17.11.; 01.12.; 15.12.; 29.12.	08.01.; 05.02.; 05.03.; 02.04.; 30.04.; 29.05.; 25.06.; 23.07.; 20.08.; 17.09.; 15.10.; 12.11.; 10.12.	23.01.; 20.02.; 06.03.; 20.03.; 04.04.; 17.04.; 02.05.; 15.05.; 29.05.; 12.06.; 26.06.; 10.07.; 24.07.; 07.08.; 21.08.; 04.09.; 18.09.; 02.10.; 16.10.; 30.10.; 13.11.; 27.11.; 30.12.	
Bofeldsdorf	08.01.; 22.01.; 05.02.; 19.02.; 05.03.; 02.04.; 16.04.; 30.04.; 15.05.; 29.05.; 11.06.; 25.06.; 09.07.; 23.07.; 06.08.; 20.08.; 03.09.; 17.09.; 01.10.; 15.10.; 29.10.; 12.11.; 26.11.; 10.12.; 24.12.	14.01.; 11.02.; 11.03.; 08.04.; 06.05.; 03.06.; 01.07.; 29.07.; 26.08.; 23.09.; 21.10.; 18.11.; 16.12.	19.01.; 16.02.; 02.03.; 16.03.; 30.03.; 13.04.; 27.04.; 11.05.; 30.05.; 08.06.; 22.06.; 06.07.; 20.07.; 03.08.; 17.08.; 31.08.; 14.09.; 28.09.; 12.10.; 26.10.; 09.11.; 23.11.; 21.12.	
Brandenhusen	05.01.; 14.01.; 28.01.; 11.02.; 25.02.; 11.03.; 25.03.; 08.04.; 22.04.; 06.05.; 20.05.; 03.06.; 17.06.; 01.07.; 15.07.; 29.07.; 12.08.; 26.08.; 09.09.; 23.09.; 07.10.; 21.10.; 04.11.; 18.11.; 02.12.; 16.12.; 30.12.	21.01.; 18.02.; 18.03.; 15.04.; 28.04.; 13.05.; 26.05.; 10.06.; 23.06.; 08.07.; 21.07.; 05.08.; 18.08.; 02.09.; 15.09.; 30.09.; 13.10.; 28.10.; 25.11.; 23.12.	15.01.; 12.02.; 12.03.; 26.03.; 09.04.; 23.04.; 07.05.; 21.05.; 04.06.; 18.06.; 02.07.; 16.07.; 30.07.; 13.08.; 27.08.; 10.09.; 24.09.; 08.10.; 22.10.; 05.11.; 19.11.; 17.12.	27.02. 11.11. 15:10 - 15:40 Dorfstraße Alte Schmiede
Breesen	13.01.; 27.01.; 10.02.; 24.02.; 10.03.; 24.03.; 09.04.; 21.04.; 05.05.; 19.05.; 02.06.; 16.06.; 30.06.; 14.07.; 28.07.; 11.08.; 25.08.; 08.09.; 22.09.; 06.10.; 20.10.; 03.11.; 17.11.; 01.12.; 15.12.; 29.12.	19.01.; 16.02.; 16.03.; 13.04.; 11.05.; 08.06.; 06.07.; 03.08.; 31.08.; 28.09.; 26.10.; 23.11.; 21.12.	20.01.; 17.02.; 03.03.; 17.03.; 31.03.; 14.04.; 28.04.; 12.05.; 26.05.; 09.06.; 23.06.; 07.07.; 21.07.; 04.08.; 18.08.; 01.09.; 15.09.; 29.09.; 13.10.; 27.10.; 10.11.; 24.11.; 22.12.	17.03. 21.10. 12:30 - 13:00 Dorfstraße Platz vor dem ehem. VEG-Hof
Brook	03.01.; 16.01.; 30.01.; 13.02.; 27.02.; 13.03.; 27.03.; 11.04.; 24.04.; 08.05.; 22.05.; 05.06.; 19.06.; 03.07.; 17.07.; 31.07.; 14.08.; 28.08.; 11.09.; 25.09.; 09.10.; 23.10.; 06.11.; 20.11.; 04.12.; 18.12.	22.01.; 19.02.; 19.03.; 16.04.; 15.05.; 11.06.; 09.07.; 06.08.; 03.09.; 01.10.; 29.10.; 26.11.; 24.12.	12.01.; 09.02.; 09.03.; 23.03.; 11.04.; 20.04.; 04.05.; 18.05.; 01.06.; 15.06.; 29.06.; 13.07.; 27.07.; 10.08.; 24.08.; 07.09.; 21.09.; 05.10.; 19.10.; 02.11.; 16.11.; 14.12.	28.02. 10.11. 08:40 - 09:10 Gartenweg 3 a-c Wertstoffsammelplatz
Brüsewitz	03.01.; 16.01.; 30.01.; 13.02.; 27.02.; 13.03.; 27.03.; 11.04.; 24.04.; 08.05.; 22.05.; 05.06.; 19.06.; 03.07.; 17.07.; 31.07.; 14.08.; 28.08.; 11.09.; 25.09.; 09.10.; 23.10.; 06.11.; 20.11.; 04.12.; 18.12.	12.01.; 09.02.; 09.03.; 07.04.; 04.05.; 01.06.; 29.06.; 27.07.; 24.08.; 21.09.; 19.10.; 16.11.; 14.12.	19.01.; 16.02.; 02.03.; 16.03.; 30.03.; 13.04.; 27.04.; 11.05.; 30.05.; 08.06.; 22.06.; 06.07.; 20.07.; 03.08.; 17.08.; 31.08.; 14.09.; 28.09.; 12.10.; 26.10.; 09.11.; 23.11.; 21.12.	27.02. 11.11. 10:40 - 11:10 Am Dorfteich Bushaltestelle
Brützkow	08.01.; 22.01.; 05.02.; 19.02.; 05.03.; 19.03.; 02.04.; 16.04.; 30.04.; 15.05.; 29.05.; 11.06.; 25.06.; 09.07.; 23.07.; 06.08.; 20.08.; 03.09.; 17.09.; 01.10.; 15.10.; 29.10.; 12.11.; 26.11.; 10.12.; 24.12.	23.01.; 20.02.; 20.03.; 17.04.; 16.05.; 12.06.; 10.07.; 07.08.; 04.09.; 02.10.; 30.10.; 27.11.; 19.12.	15.01.; 12.02.; 12.03.; 26.03.; 09.04.; 23.04.; 07.05.; 21.05.; 04.06.; 18.06.; 02.07.; 16.07.; 30.07.; 13.08.; 27.08.; 10.09.; 24.09.; 08.10.; 22.10.; 05.11.; 19.11.; 17.12.	27.02. 11.11. 10:40 - 11:10 Am Dorfteich Bushaltestelle
Buchholz	08.01.; 22.01.; 05.02.; 19.02.; 05.03.; 19.03.; 02.04.; 16.04.; 30.04.; 15.05.; 29.05.; 11.06.; 25.06.; 09.07.; 23.07.; 06.08.; 20.08.; 03.09.; 17.09.; 01.10.; 15.10.; 29.10.; 12.11.; 26.11.; 10.12.; 24.12.	06.01.; 03.02.; 03.03.; 31.03.; 28.04.; 26.05.; 23.06.; 21.07.; 18.08.; 15.09.; 13.10.; 10.11.; 08.12.	20.01.; 17.02.; 03.03.; 17.03.; 31.03.; 14.04.; 28.04.; 12.05.; 26.05.; 09.06.; 23.06.; 07.07.; 21.07.; 04.08.; 18.08.; 01.09.; 15.09.; 29.09.; 13.10.; 27.10.; 10.11.; 24.11.; 22.12.	24.02. 04.11. 13:10 - 13:40 Bushaltestelle
Bülöw	07.01.; 21.01.; 04.02.; 18.02.; 04.03.; 18.03.; 01.04.; 15.04.; 29.04.; 13.05.; 28.05.; 10.06.; 24.06.; 08.07.; 22.07.; 05.08.; 19.08.; 02.09.; 16.09.; 30.09.; 14.10.; 28.10.; 11.11.; 25.11.; 09.12.; 23.12.	05.01.; 02.02.; 02.03.; 30.03.; 27.04.; 28.05.; 22.06.; 20.07.; 17.08.; 14.09.; 12.10.; 09.11.; 07.12.	15.01.; 12.02.; 12.03.; 26.03.; 09.04.; 23.04.; 07.05.; 21.05.; 04.06.; 18.06.; 02.07.; 16.07.; 30.07.; 13.08.; 27.08.; 10.09.; 24.09.; 08.10.; 22.10.; 05.11.; 19.11.; 17.12.	19.02. 29.10. 10:40 - 11:10 Teichstraße Wertstoffsammelplatz
Büschow	06.01.; 20.01.; 03.02.; 17.02.; 03.03.; 17.03.; 31.03.; 14.04.; 28.04.; 12.05.; 27.05.; 09.06.; 23.06.; 07.07.; 21.07.; 04.08.; 18.08.; 01.09.; 15.09.; 29.09.; 13.10.; 27.10.; 10.11.; 24.11.; 08.12.; 21.12.	02.01.; 29.01.; 26.02.; 26.03.; 23.04.; 21.05.; 18.06.; 16.07.; 13.08.; 10.09.; 08.10.; 05.11.; 03.12.; 31.12.	22.01.; 19.02.; 05.03.; 19.03.; 02.04.; 16.04.; 30.04.; 16.05.; 28.05.; 11.06.; 25.06.; 09.07.; 23.07.; 06.08.; 20.08.; 03.09.; 17.09.; 01.10.; 15.10.; 29.10.; 12.11.; 26.11.; 24.12.	
Büttlingen	06.01.; 20.01.; 03.02.; 17.02.; 03.03.; 17.03.; 31.03.; 14.04.; 28.04.; 12.05.; 27.05.; 09.06.; 23.06.; 07.07.; 21.07.; 04.08.; 18.08.; 01.09.; 15.09.; 29.09.; 13.10.; 27.10.; 10.11.; 24.11.; 08.12.; 21.12.	28.01.; 25.02.; 25.03.; 22.04.; 20.05.; 17.06.; 15.07.; 12.08.; 09.09.; 07.10.; 04.11.; 02.12.; 30.12.	15.01.; 12.02.; 12.03.; 26.03.; 09.04.; 23.04.; 07.05.; 21.05.; 04.06.; 18.06.; 02.07.; 16.07.; 30.07.; 13.08.; 27.08.; 10.09.; 24.09.; 08.10.; 22.10.; 05.11.; 19.11.; 17.12.	
Campow	09.01.; 23.01.; 06.02.; 20.02.; 06.03.; 20.03.; 28.03.; 17.04.; 02.05.; 16.05.; 30.05.; 12.06.; 26.06.; 10.07.; 24.07.; 07.08.; 21.08.; 04.09.; 18.09.; 02.10.; 16.10.; 30.10.; 13.11.; 27.11.; 11.12.; 19.12.	23.01.; 20.02.; 20.03.; 17.04.; 16.05.; 12.06.; 10.07.; 07.08.; 04.09.; 02.10.; 30.10.; 27.11.; 19.12.	15.01.; 12.02.; 12.03.; 26.03.; 09.04.; 23.04.; 07.05.; 21.05.; 04.06.; 18.06.; 02.07.; 16.07.; 30.07.; 13.08.; 27.08.; 10.09.; 24.09.; 08.10.; 22.10.; 05.11.; 19.11.; 17.12.	

Ort	Restabfall (hervorgehobene Termine berücksichtigen Feiertagsregelung)		Gelbe Tonne (hervorgehobene Termine berücksichtigen Feiertagsregelung)		Biotonne (hervorgehobene Termine berücksichtigen Feiertagsregelung)		Schadstoffmobil 1. Halbjahr 2. Halbjahr																																																																									
	Carlow	12.01.; 26.01.; 09.02.; 23.02.; 09.03.; 23.03.; 07.04.; 20.04.; 04.05.; 18.05.; 01.06.; 15.06.; 29.06.; 13.07.; 27.07.; 10.08.; 24.08.; 07.09.; 21.09.; 05.10.; 19.10.; 02.11.; 16.11.; 30.11.; 14.12.; 28.12.	20.01.; 17.02.; 17.03.; 14.04.; 12.05.; 09.06.; 27.07.; 04.08.; 01.09.; 29.09.; 27.10.; 24.11.; 22.12.	15.01.; 12.02.; 12.03.; 26.03.; 09.04.; 23.04.; 07.05.; 21.05.; 14.06.; 18.06.; 02.07.; 16.07.; 30.07.; 13.08.; 27.08.; 10.09.; 24.09.; 08.10.; 22.10.; 05.11.; 19.11.; 17.12.	19.02. 29.10. Wallstraße Wertstoffsammelplatz	Christinenfeld	13.01.; 27.01.; 10.02.; 24.02.; 10.03.; 24.03.; 09.04.; 21.04.; 05.05.; 19.05.; 02.06.; 16.06.; 30.06.; 14.07.; 28.07.; 11.08.; 25.08.; 08.09.; 22.09.; 06.10.; 20.10.; 03.11.; 17.11.; 01.12.; 15.12.; 29.12.	05.01.; 02.02.; 02.03.; 30.03.; 27.04.; 28.05.; 22.06.; 20.07.; 17.08.; 14.09.; 12.10.; 09.11.; 07.12.	23.01.; 20.02.; 06.03.; 04.04.; 17.04.; 02.05.; 15.05.; 29.05.; 12.06.; 26.06.; 10.07.; 24.07.; 07.08.; 21.08.; 04.09.; 18.09.; 02.10.; 16.10.; 30.10.; 13.11.; 27.11.; 30.12.	04.03. 17.11. Dorfstraße Vor dem Speicher	Cordshagen	12.01.; 26.01.; 09.02.; 23.02.; 09.03.; 23.03.; 07.04.; 20.04.; 04.05.; 18.05.; 01.06.; 15.06.; 29.06.; 13.07.; 27.07.; 10.08.; 24.08.; 07.09.; 21.09.; 05.10.; 19.10.; 02.11.; 16.11.; 30.11.; 14.12.; 28.12.	14.01.; 11.02.; 11.03.; 08.04.; 06.05.; 03.06.; 01.07.; 29.07.; 26.08.; 23.09.; 21.10.; 18.11.; 16.12.	15.01.; 12.02.; 12.03.; 26.03.; 09.04.; 23.04.; 07.05.; 21.05.; 14.06.; 18.06.; 02.07.; 16.07.; 30.07.; 13.08.; 27.08.; 10.09.; 24.09.; 08.10.; 22.10.; 05.11.; 19.11.; 17.12.	03.03. 06.11. Kastanienallee Wertstoffsammelplatz	Cramon	03.01.; 16.01.; 30.01.; 13.02.; 27.02.; 13.03.; 27.03.; 11.04.; 24.04.; 08.05.; 22.05.; 05.06.; 19.06.; 03.07.; 17.07.; 31.07.; 14.08.; 28.08.; 11.09.; 25.09.; 09.10.; 23.10.; 06.11.; 20.11.; 04.12.; 18.12.	04.06.; 02.07.; 30.07.; 27.08.; 24.09.; 22.10.; 19.11.; 17.12.	19.01. 16.02. 02.03. 16.03. 30.03. 13.04. 27.04. 11.05. 25.05. 19.06. 03.07. 17.07. 31.07. 14.08. 28.08. 11.09. 25.09. 09.10. 23.10. 06.11. 20.11. 04.12. 18.12.	20.03. 27.10. Neue Dorfstraße Bushaltestelle	Cronskamp	05.01.; 19.01.; 02.02.; 16.02.; 02.03.; 16.03.; 30.03.; 13.04.; 27.04.; 11.05.; 25.05.; 08.06.; 22.06.; 06.07.; 20.07.; 03.08.; 17.08.; 31.08.; 14.09.; 28.09.; 12.10.; 26.10.; 09.11.; 23.11.; 07.12.; 21.12.	23.01. 20.02. 20.03. 17.04. 16.05. 12.06. 10.07. 07.08. 04.09. 02.10. 30.10. 27.11. 19.12.	15.01.; 12.02.; 12.03.; 26.03.; 09.04.; 23.04.; 07.05.; 21.05.; 14.06.; 18.06.; 02.07.; 16.07.; 30.07.; 13.08.; 27.08.; 10.09.; 24.09.; 08.10.; 22.10.; 05.11.; 19.11.; 17.12.	20.03. 27.10. Neue Dorfstraße Bushaltestelle	Dalberg	06.01.; 20.01.; 03.02.; 17.02.; 03.03.; 17.03.; 31.03.; 14.04.; 28.04.; 12.05.; 27.05.; 09.06.; 23.06.; 07.07.; 21.07.; 04.08.; 18.08.; 01.09.; 15.09.; 29.09.; 13.10.; 27.10.; 10.11.; 24.11.; 08.12.; 22.12.	02.01.; 29.01.; 26.02.; 26.03.; 23.04.; 21.05.; 18.06.; 16.07.; 13.08.; 10.09.; 07.10.; 04.11.; 02.12.; 30.12.	17.01.; 14.02.; 11.03.; 08.04.; 05.05.; 02.06.; 30.06.; 14.07.; 28.07.; 11.08.; 25.08.; 08.09.; 22.09.; 06.10.; 20.10.; 09.11.; 23.11.; 07.12.; 19.12.	03.03. 06.11. Gutenbergring Wertstoffsammelplatz	Dallendorf	07.01.; 21.01.; 04.02.; 18.02.; 04.03.; 18.03.; 01.04.; 15.04.; 29.04.; 13.05.; 28.05.; 10.06.; 24.06.; 08.07.; 22.07.; 05.08.; 19.08.; 02.09.; 16.09.; 30.09.; 14.10.; 28.10.; 11.11.; 25.11.; 09.12.; 22.12.	28.01.; 25.02.; 25.03.; 22.04.; 20.05.; 17.06.; 15.07.; 12.08.; 09.09.; 07.10.; 04.11.; 02.12.; 30.12.	22.01.; 19.02.; 05.03.; 19.03.; 02.04.; 16.04.; 30.04.; 16.05.; 28.05.; 11.06.; 25.06.; 09.07.; 23.07.; 06.08.; 20.08.; 03.09.; 17.09.; 01.10.; 15.10.; 29.10.; 12.11.; 26.11.; 24.12.	20.02. 03.11. Hauptstraße Abzweig zur Brandkoppel	Dambeck	07.01.; 21.01.; 04.02.; 18.02.; 04.03.; 18.03.; 01.04.; 15.04.; 29.04.; 13.05.; 28.05.; 10.06.; 24.06.; 08.07.; 22.07.; 05.08.; 19.08.; 02.09.; 16.09.; 30.09.; 14.10.; 28.10.; 11.11.; 25.11.; 09.12.; 22.12.	28.01.; 25.02.; 25.03.; 22.04.; 20.05.; 17.06.; 15.07.; 12.08.; 09.09.; 07.10.; 04.11.; 02.12.; 30.12.	22.01.; 19.02.; 05.03.; 19.03.; 02.04.; 16.04.; 30.04.; 16.05.; 28.05.; 11.06.; 25.06.; 09.07.; 23.07.; 06.08.; 20.08.; 03.09.; 17.09.; 01.10.; 15.10.; 29.10.; 12.11.; 26.11.; 24.12.	20.02. 03.11. Alte Salzstraße Abzweig am Kirchberg	Damekow	19.01.; 02.02.; 16.02.; 06.07.; 20.07.; 03.08.; 17.08.; 31.08.; 14.09.; 28.09.; 12.10.; 08.06.; 22.06.; 06.07.; 20.07.; 03.08.; 17.08.; 31.08.; 14.09.; 28.09.; 12.10.; 08.11.; 22.11.; 16.12.; 19.12.	19.01.; 16.02.; 12.03.; 16.03.; 13.04.; 11.05.; 08.06.; 06.07.; 03.08.; 31.08.; 28.09.; 26.10.; 23.11.; 21.12.	15.01.; 12.02.; 12.03.; 26.03.; 09.04.; 23.04.; 07.05.; 21.05.; 14.06.; 18.06.; 02.07.; 16.07.; 30.07.; 13.08.; 27.08.; 10.09.; 24.09.; 08.10.; 22.10.; 05.11.; 19.11.; 17.12.	18.03. 23.10. Ringstraße Wertstoffsammelplatz	Dämelow	06.01.; 20.01.; 03.02.; 17.02.; 03.03.; 17.03.; 31.03.; 14.04.; 28.04.; 12.05.; 27.05.; 09.06.; 23.06.; 07.07.; 21.07.; 04.08.; 18.08.; 01.09.; 15.09.; 29.09.; 13.10.; 27.10.; 10.11.; 24.11.; 08.12.; 21.12.	02.01.; 29.01.; 26.02.; 26.03.; 23.04.; 21.05.; 18.06.; 16.07.; 13.08.; 10.09.; 07.10.; 04.11.; 02.12.; 30.12.	22.01.; 19.02.; 05.03.; 19.03.; 02.04.; 16.04.; 30.04.; 16.05.; 28.05.; 11.06.; 25.06.; 09.07.; 23.07.; 06.08.; 20.08.; 03.09.; 17.09.; 01.10.; 15.10.; 29.10.; 12.11.; 26.11.; 24.12.	18.03. 23.10. Ringstraße Wertstoffsammelplatz	Dassow	15.01.; 15.01.; 29.01.; 12.02.; 26.02.; 12.03.; 26.03.; 10.04.; 23.04.; 07.05.; 21.05.; 04.06.; 18.06.; 02.07.; 16.07.; 30.07.; 13.08.; 27.08.; 10.09.; 24.09.; 08.10.; 22.10.; 05.11.; 19.11.; 03.12.; 17.12.; 31.12.	12.01.; 09.02.; 09.03.; 23.03.; 11.04.; 20.04.; 04.05.; 18.05.; 01.06.; 15.06.; 29.06.; 13.07.; 27.07.; 10.08.; 24.08.; 07.09.; 21.09.; 05.10.; 19.10.; 02.11.; 16.11.; 30.11.; 14.12.	12.01.; 09.02.; 09.03.; 23.03.; 11.04.; 20.04.; 04.05.; 18.05.; 01.06.; 15.06.; 29.06.; 13.07.; 27.07.; 10.08.; 24.08.; 07.09.; 21.09.; 05.10.; 19.10.; 02.11.; 16.11.; 30.11.; 14.12.	18.03. 23.10. Brennereiweg 17 Bahnhofstr. Grünschnittnahme	Dechow	12.01.; 26.01.; 09.02.; 23.02.; 09.03.; 23.03.; 07.04.; 20.04.; 04.05.; 18.05.; 01.06.; 15.06.; 29.06.; 13.07.; 27.07.; 10.08.; 24.08.; 07.09.; 21.09.; 05.10.; 19.10.; 02.11.; 16.11.; 30.11.; 14.12.; 28.12.	21.01.; 18.02.; 18.03.; 15.04.; 13.05.; 10.06.; 08.07.; 05.08.; 02.09.; 30.09.; 28.10.; 25.11.; 23.12.	20.01.; 17.02.; 03.03.; 17.03.; 31.03.; 14.04.; 28.04.; 12.05.; 26.05.; 09.06.; 23.06.; 07.07.; 21.07.; 04.08.; 18.08.; 01.09.; 15.09.; 29.09.; 13.10.; 27.10.; 10.11.; 24.11.; 22.12.	19.02. 29.10. Dorfstraße 7	Degtow	06.01.; 20.01.; 03.02.; 17.02.; 03.03.; 17.03.; 31.03.; 14.04.; 28.04.; 12.05.; 27.05.; 09.06.; 23.06.; 07.07.; 21.07.; 04.08.; 18.08.; 01.09.; 15.09.; 29.09.; 13.10.; 27.10.; 10.11.; 24.11.; 08.12.; 22.12.	04.11.; 02.12.; 30.12.	22.01.; 19.02.; 05.03.; 19.03.; 02.04.; 16.04.; 30.04.; 16.05.; 28.05.; 11.06.; 25.06.; 09.07.; 23.07.; 06.08.; 20.08.; 03.09.; 17.09.; 01.10.; 15.10.; 29.10.; 12.11.; 26.11.; 24.12.	18.03. 23.10. Dorfstraße Wertstoffsammelplatz	Demern	07.01.; 21.01.; 04.02.; 18.02.; 04.03.; 18.03.; 01.04.; 15.04.; 29.04.; 13.05.; 28.05.; 10.06.; 24.06.; 08.07.; 22.07.; 05.08.; 19.08.; 02.09.; 16.09.; 30.09.; 14.10.; 28.10.; 11.11.; 25.11.; 09.12.; 23.12.	20.01.; 17.02.; 03.03.; 17.03.; 31.03.; 14.04.; 28.04.; 12.05.; 26.05.; 09.06.; 23.06.; 07.07.; 21.07.; 04.08.; 18.08.; 01.09.; 15.09.; 29.09.; 13.10.; 27.10.; 10.11.; 24.11.; 08.12.; 22.12.	20.01.; 17.02.; 03.03.; 17.03.; 31.03.; 14.04.; 28.04.; 12.05.; 26.05.; 09.06.; 23.06.; 07.07.; 21.07.; 04.08.; 18.08.; 01.09.; 15.09.; 29.09.; 13.10.; 27.10.; 10.11.; 24.11.; 08.12.; 22.12.	19.02. 29.10. Dorfstraße Wertstoffsammelplatz	Diedrichshagen	06.01.; 20.01.; 03.02.; 17.02.; 03.03.; 17.03.; 31.03.; 14.04.; 28.04.; 12.05.; 27.05.; 09.06.; 23.06.; 07.07.; 21.07.; 04.08.; 18.08.; 01.09.; 15.09.; 29.09.; 13.10.; 27.10.; 10.11.; 24.11.; 08.12.; 22.12.	22.01.; 19.02.; 19.03.; 16.04.; 15.05.; 11.06.; 09.07.; 06.08.; 03.09.; 01.10.; 29.10.; 26.11.; 24.12.	22.01.; 19.02.; 05.03.; 19.03.; 02.04.; 16.04.; 30.04.; 16.05.; 28.05.; 11.06.; 25.06.; 09.07.; 23.07.; 06.08.; 20.08.; 03.09.; 17.09.; 01.10.; 15.10.; 29.10.; 12.11.; 26.11.; 24.12.	24.03. 28.10. Am Ziegenberg Dorfplatz vor der Kirche	Dönkendorf	02.01.; 15.01.; 29.01.; 12.02.; 26.02.; 12.03.; 26.03.; 10.04.; 23.04.; 07.05.; 21.05.; 04.06.; 18.06.; 02.07.; 16.07.; 30.07.; 13.08.; 27.08.; 10.09.; 24.09.; 08.10.; 22.10.; 05.11.; 19.11.; 03.12.; 17.12.; 31.12.	12.01.; 09.02.; 09.03.; 23.03.; 11.04.; 20.04.; 04.05.; 18.05.; 01.06.; 15.06.; 29.06.; 13.07.; 27.07.; 10.08.; 24.08.; 07.09.; 21.09.; 05.10.; 19.10.; 02.11.; 16.11.; 30.11.; 14.12.	12.01.; 09.02.; 09.03.; 23.03.; 11.04.; 20.04.; 04.05.; 18.05.; 01.06.; 15.06.; 29.06.; 13.07.; 27.07.; 10.08.; 24.08.; 07.09.; 21.09.; 05.10.; 19.10.; 02.11.; 16.11.; 30.11.; 14.12.	18.05.; 16.05.; 13.05.; 10.06.; 07.07.; 04.08.; 01.09.; 29.09.; 26.09.; 23.09.; 20.10.; 17.10.; 14.11.; 11.12.

Ort	Restabfall (hervorgehobene Termine berücksichtigen Feiertagsregelung)	Gelbe Tonne (hervorgehobene Termine berücksichtigen Feiertagsregelung)	Biotonne (hervorgehobene Termine berücksichtigen Feiertagsregelung)	Schadstoffmobil 1. Halbjahr 2. Halbjahr
Dorf Gutow	13.01.; 27.01.; 10.02.; 24.02.; 10.03.; 24.03.; 09.04.; 21.04.; 05.05.; 19.05.; 02.06.; 16.06.; 30.06.; 14.07.; 28.07.; 11.08.; 25.08.; 08.09.; 22.09.; 06.10.; 20.10.; 03.11.; 17.11.; 01.12.; 15.12.; 29.12.	05.01.; 02.02.; 02.03.; 30.03.; 27.04.; 28.05.; 22.06.; 20.07.; 17.08.; 14.09.; 12.10.; 09.11.; 07.12.	23.01.; 20.02.; 06.03.; 20.03.; 04.04.; 17.04.; 02.05.; 15.05.; 29.05.; 12.06.; 26.06.; 10.07.; 24.07.; 07.08.; 21.08.; 04.09.; 18.09.; 02.10.; 16.10.; 30.10.; 13.11.; 27.11.; 30.12.	18.03. 23.10. Hauptstraße Kreuzung Richtung Hof Gutow
Dorf Mecklenburg	14.01.; 28.01.; 11.02.; 25.02.; 11.03.; 25.03.; 08.04.; 22.04.; 06.05.; 20.05.; 03.06.; 17.06.; 01.07.; 15.07.; 29.07.; 12.08.; 26.08.; 09.09.; 23.09.; 07.10.; 21.10.; 04.11.; 18.11.; 02.12.; 16.12.; 30.12. Tannenbaumtour 13.01.	03.04.; 30.01.; 27.02.; 27.03.; 24.04.; 22.05.; 19.06.; 17.07.; 14.08.; 11.09.; 09.10.; 06.11.; 04.12.	14.01.; 11.02.; 11.03.; 25.03.; 08.04.; 22.04.; 06.05.; 20.05.; 03.06.; 17.06.; 01.07.; 15.07.; 29.07.; 12.08.; 26.08.; 09.09.; 23.09.; 07.10.; 21.10.; 04.11.; 18.11.; 16.12.	11.03. 19.11. Am Wehberg Wertstoffsammlungplatz Karl-Marx-Straße Parkplatz am Sportplatz
Dorf Reppenhagen	02.01.; 15.01.; 29.01.; 12.02.; 26.02.; 12.03.; 26.03.; 10.04.; 23.04.; 07.05.; 21.05.; 04.06.; 18.06.; 02.07.; 16.07.; 30.07.; 13.08.; 27.08.; 10.09.; 24.09.; 08.10.; 22.10.; 05.11.; 19.11.; 03.12.; 17.12.; 31.12.	05.01.; 02.02.; 02.03.; 30.03.; 27.04.; 28.05.; 22.06.; 20.07.; 17.08.; 14.09.; 12.10.; 09.11.; 07.12.	23.01.; 20.02.; 06.03.; 20.03.; 04.04.; 17.04.; 02.05.; 15.05.; 29.05.; 12.06.; 26.06.; 10.07.; 24.07.; 07.08.; 21.08.; 04.09.; 18.09.; 02.10.; 16.10.; 30.10.; 13.11.; 27.11.; 30.12.	28.02. 10.11. Lindenstraße 5 Gemeindeamt
Dragun	03.01.; 16.01.; 30.01.; 13.02.; 27.02.; 13.03.; 27.03.; 11.04.; 24.04.; 08.05.; 22.05.; 05.06.; 19.06.; 03.07.; 17.07.; 31.07.; 14.08.; 28.08.; 11.09.; 25.09.; 09.10.; 23.10.; 06.11.; 20.11.; 04.12.; 18.12.	14.01.; 11.02.; 11.03.; 08.04.; 06.05.; 03.06.; 01.07.; 29.07.; 26.08.; 23.09.; 21.10.; 18.11.; 16.12.	19.01.; 16.02.; 02.03.; 16.03.; 30.03.; 13.04.; 27.04.; 11.05.; 30.05.; 08.06.; 22.06.; 06.07.; 20.07.; 03.08.; 17.08.; 31.08.; 14.09.; 28.09.; 12.10.; 26.10.; 09.11.; 23.11.; 21.12.	28.02. 10.11. Lindenstraße 5 Gemeindeamt
Drei Linden	06.01.; 20.01.; 03.02.; 17.02.; 03.03.; 17.03.; 31.03.; 14.04.; 28.04.; 12.05.; 27.05.; 09.06.; 23.06.; 07.07.; 21.07.; 04.08.; 18.08.; 01.09.; 15.09.; 29.09.; 13.10.; 27.10.; 10.11.; 24.11.; 08.12.; 22.12.	08.01.; 05.02.; 05.03.; 02.04.; 30.04.; 29.05.; 25.06.; 23.07.; 20.08.; 17.09.; 15.10.; 12.11.; 10.12.	16.01.; 13.02.; 13.03.; 27.03.; 10.04.; 24.04.; 08.05.; 22.05.; 05.06.; 19.06.; 03.07.; 17.07.; 31.07.; 14.08.; 28.08.; 11.09.; 25.09.; 09.10.; 23.10.; 06.11.; 20.11.; 18.12.	28.02. 10.11. Seebergstraße Bushaltestelle
Dreveskirchen	19.01.; 02.02.; 16.02.; 02.03.; 16.03.; 30.03.; 13.04.; 27.04.; 11.05.; 26.05.; 08.06.; 22.06.; 06.07.; 20.07.; 13.08.; 27.08.; 17.09.; 31.09.; 14.10.; 28.10.; 11.11.; 25.11.; 09.12.; 23.12.	19.01.; 16.02.; 16.03.; 13.04.; 11.05.; 08.06.; 06.07.; 03.08.; 31.08.; 28.09.; 26.10.; 23.11.; 21.12.	15.01.; 12.02.; 12.03.; 26.03.; 09.04.; 23.04.; 07.05.; 21.05.; 04.06.; 18.06.; 02.07.; 16.07.; 30.07.; 13.08.; 27.08.; 10.09.; 24.09.; 08.10.; 22.10.; 05.11.; 19.11.; 17.12.	28.02. 10.11. Seebergstraße Bushaltestelle
Drieberg Dorf u. Hof	03.01.; 16.01.; 30.01.; 13.02.; 27.02.; 13.03.; 27.03.; 11.04.; 24.04.; 08.05.; 22.05.; 05.06.; 19.06.; 03.07.; 17.07.; 31.07.; 14.08.; 28.08.; 11.09.; 25.09.; 09.10.; 23.10.; 06.11.; 20.11.; 04.12.; 18.12.	14.01.; 11.02.; 11.03.; 08.04.; 06.05.; 03.06.; 01.07.; 29.07.; 26.08.; 23.09.; 21.10.; 18.11.; 16.12.	19.01.; 16.02.; 02.03.; 16.03.; 30.03.; 13.04.; 27.04.; 11.05.; 30.05.; 08.06.; 22.06.; 06.07.; 20.07.; 03.08.; 17.08.; 31.08.; 14.09.; 28.09.; 12.10.; 26.10.; 09.11.; 23.11.; 21.12.	20.02. 03.11. Alte Dorfstraße Wendeschleife
Drispath	07.01.; 21.01.; 04.02.; 18.02.; 04.03.; 18.03.; 01.04.; 15.04.; 29.04.; 13.05.; 28.05.; 10.06.; 24.06.; 08.07.; 22.07.; 05.08.; 19.08.; 02.09.; 16.09.; 30.09.; 14.10.; 28.10.; 11.11.; 25.11.; 09.12.; 23.12.	26.01.; 23.02.; 23.03.; 20.04.; 18.05.; 15.06.; 13.07.; 10.08.; 07.09.; 05.10.; 02.11.; 30.11.; 28.12.	22.01.; 19.02.; 05.03.; 19.03.; 02.04.; 16.04.; 30.04.; 16.05.; 28.05.; 11.06.; 25.06.; 09.07.; 23.07.; 06.08.; 20.08.; 03.09.; 17.09.; 01.10.; 15.10.; 29.10.; 12.11.; 26.11.; 24.12.	20.02. 03.11. Alte Dorfstraße Wendeschleife
Dutzow	13.01.; 27.01.; 10.02.; 24.02.; 10.03.; 24.03.; 09.04.; 21.04.; 05.05.; 19.05.; 02.06.; 16.06.; 30.06.; 14.07.; 28.07.; 11.08.; 25.08.; 08.09.; 22.09.; 06.10.; 20.10.; 03.11.; 17.11.; 01.12.; 15.12.; 29.12.	19.01.; 16.02.; 16.03.; 13.04.; 11.05.; 08.06.; 06.07.; 03.08.; 31.08.; 28.09.; 26.10.; 23.11.; 21.12.	20.01.; 17.02.; 03.03.; 17.03.; 31.03.; 14.04.; 28.04.; 12.05.; 26.05.; 09.06.; 23.06.; 07.07.; 21.07.; 04.08.; 18.08.; 01.09.; 15.09.; 29.09.; 13.10.; 27.10.; 10.11.; 24.11.; 22.12.	28.02. 10.11. Seebergstraße Bushaltestelle
Duvennest	09.01.; 23.01.; 06.02.; 20.02.; 06.03.; 20.03.; 28.03.; 17.04.; 02.05.; 16.05.; 30.05.; 12.06.; 26.06.; 10.07.; 24.07.; 07.08.; 21.08.; 04.09.; 18.09.; 02.10.; 16.10.; 30.10.; 13.11.; 27.11.; 11.12.; 19.12.	03.01.; 30.01.; 27.02.; 27.03.; 24.04.; 22.05.; 19.06.; 17.07.; 14.08.; 11.09.; 09.10.; 06.11.; 04.12.	13.01.; 10.02.; 10.03.; 24.03.; 07.04.; 21.04.; 05.05.; 19.05.; 02.06.; 16.06.; 30.06.; 14.07.; 28.07.; 11.08.; 25.08.; 08.09.; 22.09.; 06.10.; 20.10.; 03.11.; 17.11.; 15.12.	20.02. 03.11. Alte Dorfstraße Wendeschleife
Eggerstorf	12.01.; 26.01.; 09.02.; 23.02.; 09.03.; 23.03.; 08.04.; 20.04.; 04.05.; 18.05.; 01.06.; 15.06.; 29.06.; 13.07.; 27.07.; 10.08.; 24.08.; 07.09.; 21.09.; 05.10.; 19.10.; 02.11.; 16.11.; 30.11.; 14.12.; 28.12.	05.01.; 02.02.; 02.03.; 30.03.; 27.04.; 28.05.; 22.06.; 20.07.; 17.08.; 14.09.; 11.10.; 09.11.; 07.12.	16.01.; 13.02.; 13.03.; 27.03.; 10.04.; 24.04.; 08.05.; 22.05.; 05.06.; 19.06.; 03.07.; 17.07.; 31.07.; 14.08.; 28.08.; 11.09.; 25.09.; 09.10.; 23.10.; 06.11.; 20.11.; 18.12.	20.02. 03.11. Alte Dorfstraße Wendeschleife
Elmenhorst	03.01.; 16.01.; 30.01.; 13.02.; 27.02.; 13.03.; 27.03.; 11.04.; 24.04.; 08.05.; 22.05.; 05.06.; 19.06.; 03.07.; 17.07.; 31.07.; 14.08.; 28.08.; 11.09.; 25.09.; 09.10.; 23.10.; 06.11.; 20.11.; 04.12.; 18.12.	22.01.; 19.02.; 19.03.; 16.04.; 15.05.; 11.06.; 09.07.; 06.08.; 03.09.; 01.10.; 29.10.; 26.11.; 24.12.	12.01.; 09.02.; 09.03.; 23.03.; 11.04.; 20.04.; 04.05.; 18.05.; 01.06.; 15.06.; 29.06.; 13.07.; 27.07.; 10.08.; 24.08.; 07.09.; 21.09.; 05.10.; 19.10.; 02.11.; 16.11.; 30.11.; 14.12.	17.03. 21.10. Zur Steilküste Wertstoffsammlungplatz
Everstorf	06.01.; 20.01.; 03.02.; 17.02.; 03.03.; 17.03.; 31.03.; 14.04.; 28.04.; 12.05.; 27.05.; 09.06.; 23.06.; 07.07.; 21.07.; 04.08.; 18.08.; 01.09.; 15.09.; 29.09.; 13.10.; 27.10.; 10.11.; 24.11.; 08.12.; 22.12.	28.01.; 25.02.; 25.03.; 22.04.; 20.05.; 17.06.; 15.07.; 12.08.; 09.09.; 07.10.; 04.11.; 02.12.; 30.12.	16.01.; 13.02.; 13.03.; 27.03.; 10.04.; 24.04.; 08.05.; 22.05.; 05.06.; 19.06.; 03.07.; 17.07.; 31.07.; 14.08.; 28.08.; 11.09.; 25.09.; 09.10.; 23.10.; 06.11.; 20.11.; 18.12.	17.03. 21.10. Zur Steilküste Wertstoffsammlungplatz
Fährdorf (inkl. Ausbau, Hof + Dorf)	05.01.; 14.01.; 28.01.; 11.02.; 25.02.; 11.03.; 25.03.; 08.04.; 22.04.; 06.05.; 20.05.; 03.06.; 17.06.; 01.07.; 15.07.; 29.07.; 12.08.; 26.08.; 09.09.; 23.09.; 07.10.; 21.10.; 04.11.; 18.11.; 02.12.; 16.12.; 30.12.	21.01.; 18.02.; 18.03.; 15.04.; 28.04.; 13.05.; 26.05.; 10.06.; 23.06.; 08.07.; 21.07.; 05.08.; 18.08.; 02.09.; 15.09.; 21.07.; 05.08.; 18.08.; 02.09.; 15.09.; 30.09.; 13.10.; 28.10.; 25.11.; 23.12.	15.01.; 12.02.; 12.03.; 26.03.; 09.04.; 23.04.; 07.05.; 21.05.; 04.06.; 18.06.; 02.07.; 16.07.; 30.07.; 13.08.; 27.08.; 10.09.; 24.09.; 08.10.; 22.10.; 05.11.; 19.11.; 17.12.	17.03. 21.10. Zur Steilküste Wertstoffsammlungplatz
Fahren	06.01.; 20.01.; 03.02.; 17.02.; 03.03.; 17.03.; 31.03.; 14.04.; 28.04.; 12.05.; 27.05.; 09.06.; 23.06.; 07.07.; 21.07.; 04.08.; 18.08.; 01.09.; 15.09.; 29.09.; 13.10.; 27.10.; 10.11.; 24.11.; 08.12.; 22.12.	28.01.; 25.02.; 25.03.; 22.04.; 20.05.; 17.06.; 15.07.; 12.08.; 09.09.; 07.10.; 04.11.; 02.12.; 30.12.	22.01.; 19.02.; 05.03.; 19.03.; 02.04.; 16.04.; 30.04.; 16.05.; 28.05.; 11.06.; 25.06.; 09.07.; 23.07.; 06.08.; 20.08.; 03.09.; 17.09.; 01.10.; 15.10.; 29.10.; 12.11.; 26.11.; 24.12.	17.03. 21.10. Zur Steilküste Wertstoffsammlungplatz
Falkenhagen	07.01.; 21.01.; 04.02.; 18.02.; 04.03.; 18.03.; 01.04.; 15.04.; 29.04.; 13.05.; 28.05.; 10.06.; 24.06.; 08.07.; 22.07.; 05.08.; 19.08.; 02.09.; 16.09.; 30.09.; 14.10.; 28.10.; 11.11.; 25.11.; 09.12.; 23.12.	30.10.; 27.11.; 19.12.	24.09.; 08.10.; 22.10.; 05.11.; 19.11.; 17.12.	17.03. 21.10. Zur Steilküste Wertstoffsammlungplatz

Ort	Restabfall (hervorgehobene Termine berücksichtigen Feiertagsregelung)	Gelbe Tonne (hervorgehobene Termine berücksichtigen Feiertagsregelung)	Biotonne (hervorgehobene Termine berücksichtigen Feiertagsregelung)	Schadstoffmobil 1. Halbjahr 2. Halbjahr
Feldhusen	02.01.; 15.01.; 29.01.; 12.02.; 26.02.; 12.03.; 26.03.; 10.04.; 23.04.; 07.05.; 21.05.; 04.06.; 18.06.; 02.07.; 16.07.; 30.07.; 13.08.; 27.08.; 10.09.; 24.09.; 08.10.; 22.10.; 05.11.; 19.11.; 03.12.; 17.12.; 31.12.	12.01.; 09.02.; 09.03.; 07.04.; 04.05.; 01.06.; 29.06.; 27.07.; 24.08.; 21.09.; 19.10.; 16.11.; 14.12.	12.01.; 09.02.; 09.03.; 23.03.; 11.04.; 20.04.; 04.05.; 18.05.; 01.06.; 15.06.; 29.06.; 13.07.; 27.07.; 10.08.; 24.08.; 07.09.; 21.09.; 05.10.; 19.10.; 02.11.; 16.11.; 14.12.	
Fichtenhusen	07.01.; 21.01.; 04.02.; 18.02.; 04.03.; 18.03.; 01.04.; 15.04.; 29.04.; 13.05.; 28.05.; 10.06.; 24.06.; 08.07.; 22.07.; 05.08.; 19.08.; 02.09.; 16.09.; 30.09.; 14.10.; 28.10.; 11.11.; 25.11.; 09.12.; 23.12.	02.01.; 29.01.; 26.02.; 26.03.; 23.04.; 21.05.; 18.06.; 16.07.; 13.08.; 10.09.; 08.10.; 05.11.; 03.12.; 31.12.	14.01.; 11.02.; 11.03.; 25.03.; 08.04.; 22.04.; 06.05.; 20.05.; 03.06.; 17.06.; 01.07.; 15.07.; 29.07.; 12.08.; 26.08.; 09.09.; 23.09.; 07.10.; 21.10.; 04.11.; 18.11.; 16.12.	
Flechtkrug	02.01.; 15.01.; 29.01.; 12.02.; 26.02.; 12.03.; 26.03.; 10.04.; 23.04.; 07.05.; 21.05.; 04.06.; 18.06.; 02.07.; 16.07.; 30.07.; 13.08.; 27.08.; 10.09.; 24.09.; 08.10.; 22.10.; 05.11.; 19.11.; 03.12.; 17.12.; 31.12.	12.01.; 09.02.; 09.03.; 07.04.; 04.05.; 01.06.; 29.06.; 27.07.; 24.08.; 21.09.; 19.10.; 16.11.; 14.12.	12.01.; 09.02.; 09.03.; 23.03.; 11.04.; 20.04.; 04.05.; 18.05.; 01.06.; 15.06.; 29.06.; 13.07.; 27.07.; 10.08.; 24.08.; 07.09.; 21.09.; 05.10.; 19.10.; 02.11.; 16.11.; 14.12.	
Fliemstorf	12.01.; 26.01.; 09.02.; 23.02.; 09.03.; 23.03.; 08.04.; 20.04.; 04.05.; 18.05.; 01.06.; 15.06.; 29.06.; 13.07.; 27.07.; 10.08.; 24.08.; 07.09.; 21.09.; 05.10.; 19.10.; 02.11.; 16.11.; 30.11.; 14.12.; 28.12.	05.01.; 02.02.; 02.03.; 30.03.; 13.04.; 27.04.; 11.05.; 28.05.; 22.06.; 06.07.; 20.07.; 03.08.; 17.08.; 31.08.; 14.09.; 28.09.; 14.09.; 28.09.; 12.10.; 26.10.; 09.11.; 07.12.; 19.12.	16.01.; 13.02.; 13.03.; 27.03.; 10.04.; 24.04.; 08.05.; 22.05.; 05.06.; 19.06.; 03.07.; 17.07.; 31.07.; 14.08.; 28.08.; 11.09.; 25.09.; 09.10.; 23.10.; 06.11.; 20.11.; 18.12.	
Frauenmark	08.01.; 22.01.; 05.02.; 19.02.; 05.03.; 19.03.; 02.04.; 16.04.; 30.04.; 15.05.; 29.05.; 11.06.; 25.06.; 09.07.; 23.07.; 06.08.; 20.08.; 03.09.; 17.09.; 01.10.; 15.10.; 29.10.; 12.11.; 26.11.; 10.12.; 24.12.	14.01.; 11.02.; 11.03.; 08.04.; 06.05.; 03.06.; 01.07.; 29.07.; 26.08.; 23.09.; 21.10.; 18.11.; 16.12.	19.01.; 16.02.; 02.03.; 16.03.; 30.03.; 13.04.; 27.04.; 11.05.; 30.05.; 08.06.; 22.06.; 06.07.; 20.07.; 03.08.; 17.08.; 31.08.; 14.09.; 28.09.; 12.10.; 26.10.; 09.11.; 23.11.; 07.12.; 19.12.	24.02. 04.11. Lindenallee Wertstoffsammelplatz
Fräulein Steinfort	06.01.; 20.01.; 03.02.; 17.02.; 03.03.; 17.03.; 31.03.; 14.04.; 28.04.; 12.05.; 27.05.; 09.06.; 23.06.; 07.07.; 21.07.; 04.08.; 18.08.; 01.09.; 15.09.; 29.09.; 13.10.; 27.10.; 10.11.; 24.11.; 08.12.; 22.12.	27.01.; 24.02.; 24.03.; 21.04.; 19.05.; 16.06.; 14.07.; 11.08.; 08.09.; 06.10.; 03.11.; 01.12.; 29.12.	22.01.; 19.02.; 05.03.; 19.03.; 02.04.; 16.04.; 30.04.; 16.05.; 28.05.; 11.06.; 25.06.; 09.07.; 23.07.; 06.08.; 20.08.; 03.09.; 17.09.; 01.10.; 15.10.; 29.10.; 12.11.; 26.11.; 24.12.	
Friedrichsdorf	19.01.; 02.02.; 16.02.; 02.03.; 16.03.; 13.04.; 27.04.; 11.05.; 26.05.; 08.06.; 22.06.; 06.07.; 20.07.; 03.08.; 17.08.; 31.08.; 14.09.; 28.09.; 12.10.; 26.10.; 09.11.; 23.11.; 07.12.; 19.12.	19.01.; 12.02.; 12.03.; 26.03.; 09.04.; 23.04.; 07.05.; 21.05.; 08.06.; 18.06.; 02.07.; 16.07.; 30.07.; 13.08.; 27.08.; 10.09.; 24.09.; 08.10.; 22.10.; 05.11.; 19.11.; 17.12.	15.01.; 12.02.; 12.03.; 26.03.; 09.04.; 23.04.; 07.05.; 21.05.; 08.06.; 18.06.; 02.07.; 16.07.; 30.07.; 13.08.; 27.08.; 10.09.; 24.09.; 08.10.; 22.10.; 05.11.; 19.11.; 17.12.	
Friedrichshagen	06.01.; 20.01.; 03.02.; 17.02.; 03.03.; 17.03.; 31.03.; 14.04.; 28.04.; 12.05.; 27.05.; 09.06.; 23.06.; 07.07.; 21.07.; 04.08.; 18.08.; 01.09.; 15.09.; 29.09.; 13.10.; 27.10.; 10.11.; 24.11.; 08.12.; 22.12.	08.01.; 05.02.; 05.03.; 02.04.; 30.04.; 26.05.; 23.06.; 20.07.; 17.09.; 15.10.; 12.11.; 10.12.	22.01.; 19.02.; 05.03.; 19.03.; 02.04.; 16.04.; 30.04.; 16.05.; 28.05.; 11.06.; 25.06.; 09.07.; 23.07.; 06.08.; 20.08.; 03.09.; 17.09.; 01.10.; 15.10.; 29.10.; 12.11.; 26.11.; 24.12.	
Gadebusch	12.01.; 26.01.; 09.02.; 23.02.; 09.03.; 23.03.; 07.04.; 20.04.; 04.05.; 18.05.; 01.06.; 15.06.; 29.06.; 13.07.; 27.07.; 10.08.; 24.08.; 07.09.; 21.09.; 05.10.; 19.10.; 02.11.; 16.11.; 30.11.; 14.12.; 28.12. Tannenbaumtour s. Seite 8	27.01.; 24.02.; 24.03.; 21.04.; 19.05.; 16.06.; 14.07.; 11.08.; 08.09.; 06.10.; 03.11.; 01.12.; 29.12.	20.01.; 17.02.; 03.03.; 17.03.; 31.03.; 14.04.; 28.04.; 12.05.; 26.05.; 09.06.; 23.06.; 07.07.; 21.07.; 04.08.; 18.08.; 01.09.; 15.09.; 29.09.; 13.10.; 27.10.; 10.11.; 24.11.; 22.12.	28.02. 10.11. Erich-Weinert-Straße 12 Wertstoffsammelplatz
Gägelow	12.01.; 26.01.; 09.02.; 23.02.; 09.03.; 23.03.; 08.04.; 20.04.; 04.05.; 18.05.; 01.06.; 15.06.; 29.06.; 13.07.; 27.07.; 10.08.; 24.08.; 07.09.; 21.09.; 05.10.; 19.10.; 02.11.; 16.11.; 30.11.; 14.12.; 28.12. Tannenbaumtour 12.01.	26.01.; 23.02.; 23.03.; 20.04.; 18.05.; 15.06.; 13.07.; 10.08.; 07.09.; 05.10.; 02.11.; 30.11.; 28.12.	16.01.; 13.02.; 13.03.; 27.03.; 10.04.; 24.04.; 08.05.; 22.05.; 05.06.; 19.06.; 03.07.; 17.07.; 31.07.; 14.08.; 28.08.; 11.09.; 25.09.; 09.10.; 23.10.; 06.11.; 20.11.; 18.12.	11.20 - 11.50 Parkplatz neben Penny
Gägelow (1.100 l Behälter)	06.01.; 14.01.; 28.01.; 11.02.; 25.02.; 11.03.; 25.03.; 08.04.; 22.04.; 06.05.; 20.05.; 03.06.; 17.06.; 01.07.; 15.07.; 29.07.; 12.08.; 26.08.; 09.09.; 23.09.; 07.10.; 21.10.; 04.11.; 18.11.; 02.12.; 16.12.; 30.12. Tannenbaumtour 12.01.	02.01.; 23.02.; 23.03.; 20.04.; 18.05.; 15.06.; 13.07.; 10.08.; 07.09.; 05.10.; 02.11.; 30.11.; 28.12.	16.01.; 13.02.; 13.03.; 27.03.; 10.04.; 24.04.; 08.05.; 22.05.; 05.06.; 19.06.; 03.07.; 17.07.; 31.07.; 14.08.; 28.08.; 11.09.; 25.09.; 09.10.; 23.10.; 06.11.; 20.11.; 18.12.	
Gagzow	13.01.; 27.01.; 10.02.; 24.02.; 10.03.; 24.03.; 07.04.; 21.04.; 05.05.; 19.05.; 02.06.; 16.06.; 30.06.; 14.07.; 28.07.; 11.08.; 25.08.; 08.09.; 22.09.; 06.10.; 20.10.; 03.11.; 17.11.; 01.12.; 15.12.; 29.12.	28.01.; 25.02.; 25.03.; 22.04.; 20.05.; 17.06.; 15.07.; 12.08.; 09.09.; 07.10.; 04.11.; 02.12.; 30.12.	16.01.; 13.02.; 13.03.; 27.03.; 10.04.; 24.04.; 08.05.; 22.05.; 05.06.; 19.06.; 03.07.; 17.07.; 31.07.; 14.08.; 28.08.; 11.09.; 25.09.; 09.10.; 23.10.; 06.11.; 20.11.; 18.12.	05.03. 20.11. Dorfstraße Abzweig Wiesenweg
Gallentin	07.01.; 21.01.; 04.02.; 18.02.; 04.03.; 18.03.; 01.04.; 15.04.; 29.04.; 13.05.; 28.05.; 10.06.; 24.06.; 08.07.; 22.07.; 05.08.; 19.08.; 02.09.; 16.09.; 30.09.; 14.10.; 28.10.; 11.11.; 25.11.; 09.12.; 23.12. Tannenbaumtour 13.01.	02.01.; 29.01.; 26.02.; 26.03.; 23.04.; 21.05.; 18.06.; 16.07.; 13.08.; 10.09.; 08.10.; 05.11.; 03.12.; 31.12.	14.01.; 11.02.; 11.03.; 25.03.; 08.04.; 22.04.; 06.05.; 20.05.; 03.06.; 17.06.; 01.07.; 15.07.; 29.07.; 12.08.; 26.08.; 09.09.; 23.09.; 07.10.; 21.10.; 04.11.; 18.11.; 16.12.	
Gamehl	09.01.; 23.01.; 06.02.; 20.02.; 06.03.; 20.03.; 28.03.; 17.04.; 06.05.; 16.05.; 03.06.; 12.06.; 26.06.; 10.07.; 24.07.; 07.08.; 21.08.; 04.09.; 18.09.; 02.10.; 16.10.; 30.10.; 13.11.; 27.11.; 11.12.; 24.12.	08.01.; 05.02.; 05.03.; 02.04.; 30.04.; 26.05.; 23.06.; 20.07.; 17.09.; 15.10.; 12.11.; 10.12.	16.01.; 13.02.; 13.03.; 27.03.; 10.04.; 24.04.; 08.05.; 22.05.; 05.06.; 19.06.; 03.07.; 17.07.; 31.07.; 14.08.; 28.08.; 11.09.; 25.09.; 09.10.; 23.10.; 06.11.; 20.11.; 18.12.	
Gantenbeck	13.01.; 27.01.; 10.02.; 24.02.; 10.03.; 24.03.; 09.04.; 21.04.; 05.05.; 19.05.; 02.06.; 16.06.; 30.06.; 14.07.; 28.07.; 11.08.; 25.08.; 08.09.; 22.09.; 06.10.; 20.10.; 03.11.; 17.11.; 01.12.; 15.12.; 29.12.	08.01.; 05.02.; 05.03.; 02.04.; 30.04.; 26.05.; 23.06.; 20.07.; 17.09.; 15.10.; 12.11.; 10.12.	23.01.; 20.02.; 06.03.; 20.03.; 07.04.; 21.04.; 02.05.; 15.05.; 29.05.; 12.06.; 26.06.; 10.07.; 24.07.; 07.08.; 21.08.; 04.09.; 18.09.; 02.10.; 16.10.; 30.10.; 13.11.; 27.11.; 30.12.	
Ganzow u. Dorf Ganzow	06.01.; 20.01.; 03.02.; 17.02.; 03.03.; 17.03.; 31.03.; 14.04.; 28.04.; 12.05.; 27.05.; 09.06.; 23.06.; 07.07.; 21.07.; 04.08.; 18.08.; 01.09.; 15.09.; 29.09.; 13.10.; 27.10.; 10.11.; 24.11.; 08.12.; 22.12.	06.01.; 03.02.; 03.03.; 31.03.; 28.04.; 26.05.; 23.06.; 21.07.; 18.08.; 15.09.; 13.10.; 10.11.; 08.12.	20.01.; 17.02.; 03.03.; 17.03.; 31.03.; 14.04.; 28.04.; 12.05.; 26.05.; 09.06.; 23.06.; 07.07.; 21.07.; 04.08.; 18.08.; 01.09.; 15.09.; 29.09.; 13.10.; 27.10.; 10.11.; 24.11.; 22.12.	26.02. 07.11. Ganzow Wertstoffsammelplatz
Glashagen	07.01.; 21.01.; 04.02.; 18.02.; 04.03.; 18.03.; 01.04.; 15.04.; 29.04.; 13.05.; 28.05.; 10.06.; 24.06.; 08.07.; 22.07.; 05.08.; 19.08.; 02.09.; 16.09.; 30.09.; 14.10.; 28.10.; 11.11.; 25.11.; 09.12.; 23.12.	02.01.; 29.01.; 26.02.; 26.03.; 23.04.; 21.05.; 18.06.; 16.07.; 13.08.; 10.09.; 08.10.; 05.11.; 03.12.; 31.12.	16.01.; 13.02.; 13.03.; 27.03.; 10.04.; 24.04.; 08.05.; 22.05.; 05.06.; 19.06.; 03.07.; 17.07.; 31.07.; 14.08.; 28.08.; 11.09.; 25.09.; 09.10.; 23.10.; 06.11.; 20.11.; 18.12.	

Ort	Restabfall (hervorgehobene Termine berücksichtigen Feiertagsregelung)	Gelbe Tonne (hervorgehobene Termine berücksichtigen Feiertagsregelung)	Biotonne (hervorgehobene Termine berücksichtigen Feiertagsregelung)	Schadstoffmobil 1. Halbjahr 2. Halbjahr
Grevesmühlen	14.01.; 28.01.; 11.02.; 25.02.; 11.03.; 25.03.; 08.04.; 22.04.; 06.05.; 20.05.; 03.06.; 17.06.; 01.07.; 29.07.; 12.08.; 26.08.; 09.09.; 23.09.; 07.10.; 21.10.; 04.11.; 18.11.; 02.12.; 16.12.; 30.12. Tannenbaumtour s. Seite 8	07.01.; 04.02.; 04.03.; 01.04.; 29.04.; 27.05.; 24.06.; 22.07.; 19.08.; 16.09.; 14.10.; 11.11.; 09.12.	22.01.; 19.02.; 05.03.; 19.03.; 02.04.; 16.04.; 30.04.; 14.05.; 28.05.; 11.06.; 25.06.; 09.07.; 23.07.; 06.08.; 20.08.; 03.09.; 17.09.; 01.10.; 15.10.; 29.10.; 12.11.; 26.11.; 24.12.	17.02. Klützer Straße Wertstoffsammelplatz bei Marktkauf 14:30 - 15:15 20.10. 12:00 - 12:45 19.03. 22.10. Am Bleicher Berg Wertstoffsammelplatz 14:30 - 15:15 19.03. 22.10. Wisnarsche Straße Wasserturm 15:25 - 16:10 25.03. Gebhardstraße Wertstoffsammelplatz 11:55 - 12:40 20.10. 13:00 - 13:45
Grieben	12.01.; 26.01.; 09.02.; 23.02.; 09.03.; 23.03.; 07.04.; 20.04.; 04.05.; 18.05.; 01.06.; 15.06.; 29.06.; 13.07.; 27.07.; 10.08.; 24.08.; 07.09.; 21.09.; 05.10.; 19.10.; 02.11.; 16.11.; 30.11.; 14.12.; 28.12.	14.01.; 11.02.; 11.03.; 08.04.; 06.05.; 03.06.; 01.07.; 29.07.; 26.08.; 23.09.; 21.10.; 18.11.; 16.12.	23.01.; 20.02.; 06.03.; 20.03.; 04.04.; 17.04.; 02.05.; 15.05.; 29.05.; 12.06.; 26.06.; 10.07.; 24.07.; 07.08.; 21.08.; 04.09.; 18.09.; 02.10.; 16.10.; 30.10.; 13.11.; 27.11.; 29.12.	19.03. 22.10. Nebenstraße Wertstoffsammelplatz 11:20 - 11:50
Groß Brütz	14.01.; 28.01.; 11.02.; 25.02.; 11.03.; 25.03.; 08.04.; 22.04.; 06.05.; 20.05.; 03.06.; 17.06.; 01.07.; 15.07.; 29.07.; 12.08.; 26.08.; 09.09.; 23.09.; 07.10.; 21.10.; 04.11.; 18.11.; 02.12.; 16.12.; 30.12.	12.01.; 09.02.; 09.03.; 07.04.; 04.05.; 01.06.; 29.06.; 27.07.; 24.08.; 21.09.; 19.10.; 16.11.; 14.12.	19.01.; 16.02.; 02.03.; 16.03.; 30.03.; 13.04.; 27.04.; 11.05.; 30.05.; 08.06.; 22.06.; 06.07.; 20.07.; 03.08.; 17.08.; 31.08.; 14.09.; 28.09.; 12.10.; 26.10.; 09.11.; 23.11.; 21.12.	25.02. 05.11. Dorfstraße Wertstoffsammelplatz 14:30 - 15:00
Groß Bündsdorf	05.01.; 19.01.; 02.02.; 16.02.; 02.03.; 16.03.; 30.03.; 13.04.; 27.04.; 11.05.; 26.05.; 08.06.; 22.06.; 06.07.; 20.07.; 03.08.; 17.08.; 31.08.; 14.09.; 28.09.; 12.10.; 26.10.; 09.11.; 23.11.; 07.12.; 21.12.	13.01.; 10.02.; 10.03.; 09.04.; 05.05.; 02.06.; 30.06.; 28.07.; 25.08.; 22.09.; 20.10.; 17.11.; 15.12.	23.01.; 20.02.; 06.03.; 20.03.; 04.04.; 17.04.; 02.05.; 15.05.; 29.05.; 12.06.; 26.06.; 10.07.; 24.07.; 07.08.; 21.08.; 04.09.; 18.09.; 02.10.; 16.10.; 30.10.; 13.11.; 27.11.; 29.12.	
Groß Eichsen	03.01.; 16.01.; 30.01.; 13.02.; 27.02.; 13.03.; 27.03.; 11.04.; 24.04.; 08.05.; 22.05.; 05.06.; 19.06.; 03.07.; 17.07.; 31.07.; 14.08.; 28.08.; 11.09.; 25.09.; 09.10.; 23.10.; 06.11.; 20.11.; 04.12.; 18.12.	15.01.; 12.02.; 12.03.; 10.04.; 07.05.; 04.06.; 02.07.; 30.07.; 27.08.; 24.09.; 22.10.; 19.11.; 17.12.	19.01.; 16.02.; 02.03.; 16.03.; 30.03.; 13.04.; 27.04.; 11.05.; 30.05.; 08.06.; 22.06.; 06.07.; 20.07.; 03.08.; 17.08.; 31.08.; 14.09.; 28.09.; 12.10.; 26.10.; 09.11.; 23.11.; 21.12.	
Groß Hundorf	08.01.; 22.01.; 05.02.; 19.02.; 05.03.; 19.03.; 02.04.; 16.04.; 30.04.; 15.05.; 29.05.; 11.06.; 25.06.; 09.07.; 23.07.; 06.08.; 20.08.; 03.09.; 17.09.; 01.10.; 15.10.; 29.10.; 12.11.; 26.11.; 10.12.; 24.12.	22.01.; 19.02.; 19.03.; 16.04.; 15.05.; 11.06.; 09.07.; 06.08.; 03.09.; 01.10.; 29.10.; 26.11.; 24.12.	15.01.; 12.02.; 12.03.; 26.03.; 09.04.; 23.04.; 07.05.; 21.05.; 04.06.; 18.06.; 02.07.; 16.07.; 30.07.; 13.08.; 27.08.; 10.09.; 24.09.; 08.10.; 22.10.; 05.11.; 19.11.; 17.12.	
Groß Krankow	08.01.; 22.01.; 05.02.; 19.02.; 05.03.; 19.03.; 02.04.; 16.04.; 30.04.; 15.05.; 29.05.; 11.06.; 25.06.; 09.07.; 23.07.; 06.08.; 20.08.; 03.09.; 17.09.; 01.10.; 15.10.; 29.10.; 12.11.; 26.11.; 10.12.; 24.12.	28.01.; 25.02.; 25.03.; 22.04.; 20.05.; 17.06.; 15.07.; 12.08.; 09.09.; 07.10.; 04.11.; 02.12.; 30.12.	22.01.; 19.02.; 05.03.; 19.03.; 02.04.; 16.04.; 30.04.; 14.05.; 28.05.; 11.06.; 25.06.; 09.07.; 23.07.; 06.08.; 20.08.; 03.09.; 17.09.; 01.10.; 15.10.; 29.10.; 12.11.; 26.11.; 24.12.	20.02. 03.11. Am Hofteich Wertstoffsammelplatz 11:10 - 11:40
Groß Labenz	03.01.; 16.01.; 30.01.; 13.02.; 27.02.; 13.03.; 27.03.; 10.04.; 24.04.; 08.05.; 22.05.; 05.06.; 19.06.; 03.07.; 17.07.; 31.07.; 14.08.; 28.08.; 11.09.; 25.09.; 09.10.; 23.10.; 06.11.; 20.11.; 04.12.; 18.12.	16.01.; 13.02.; 13.03.; 11.04.; 08.05.; 05.06.; 03.07.; 31.07.; 28.08.; 25.09.; 23.10.; 20.11.; 18.12.	22.01.; 19.02.; 05.03.; 19.03.; 02.04.; 16.04.; 30.04.; 14.05.; 28.05.; 11.06.; 25.06.; 09.07.; 23.07.; 06.08.; 20.08.; 03.09.; 17.09.; 01.10.; 15.10.; 29.10.; 12.11.; 26.11.; 24.12.	
Groß Molzahn	05.01.; 19.01.; 02.02.; 16.02.; 02.03.; 16.03.; 30.03.; 13.04.; 27.04.; 11.05.; 26.05.; 08.06.; 22.06.; 06.07.; 20.07.; 03.08.; 17.08.; 31.08.; 14.09.; 28.09.; 12.10.; 26.10.; 09.11.; 23.11.; 07.12.; 21.12.	23.01.; 20.02.; 20.03.; 17.04.; 16.05.; 12.06.; 10.07.; 07.08.; 04.09.; 02.10.; 30.10.; 27.11.; 19.12.	15.01.; 12.02.; 12.03.; 26.03.; 09.04.; 23.04.; 07.05.; 21.05.; 04.06.; 18.06.; 02.07.; 16.07.; 30.07.; 13.08.; 27.08.; 10.09.; 24.09.; 08.10.; 22.10.; 05.11.; 19.11.; 17.12.	20.03. 27.10. Dorfplatz Wertstoffsammelplatz 13:10 - 13:40
Groß Neuleben	05.01.; 19.01.; 02.02.; 16.02.; 02.03.; 16.03.; 30.03.; 13.04.; 27.04.; 11.05.; 26.05.; 08.06.; 22.06.; 06.07.; 20.07.; 03.08.; 17.08.; 31.08.; 14.09.; 28.09.; 12.10.; 26.10.; 09.11.; 23.11.; 07.12.; 21.12.	03.01.; 30.01.; 27.02.; 27.03.; 24.04.; 20.05.; 17.06.; 14.07.; 14.08.; 11.09.; 09.10.; 06.11.; 04.12.	13.01.; 10.02.; 10.03.; 24.03.; 07.04.; 21.04.; 05.05.; 19.05.; 02.06.; 16.06.; 30.06.; 14.07.; 28.07.; 11.08.; 25.08.; 08.09.; 22.09.; 06.10.; 20.10.; 03.11.; 17.11.; 15.12.	20.03. 27.10. Dorfstraße Abzweig Feldstraße 08:40 - 09:10
Groß Pravtshagen	06.01.; 20.01.; 03.02.; 17.02.; 03.03.; 17.03.; 31.03.; 14.04.; 28.04.; 12.05.; 27.05.; 09.06.; 23.06.; 07.07.; 21.07.; 04.08.; 18.08.; 01.09.; 15.09.; 29.09.; 13.10.; 27.10.; 10.11.; 24.11.; 08.12.; 22.12.	08.01.; 05.02.; 05.03.; 02.04.; 30.04.; 29.05.; 25.06.; 23.07.; 20.08.; 17.09.; 15.10.; 12.11.; 10.12.	22.01.; 19.02.; 05.03.; 19.03.; 02.04.; 16.04.; 30.04.; 14.05.; 28.05.; 11.06.; 25.06.; 09.07.; 23.07.; 06.08.; 20.08.; 03.09.; 17.09.; 01.10.; 15.10.; 29.10.; 12.11.; 26.11.; 24.12.	24.03. 28.10. Auf dem Neuen Lande Bushaltestelle (Neuland) 13:10 - 13:40
Groß Rünz	07.01.; 21.01.; 04.02.; 18.02.; 04.03.; 18.03.; 01.04.; 15.04.; 29.04.; 13.05.; 28.05.; 10.06.; 24.06.; 08.07.; 22.07.; 05.08.; 19.08.; 02.09.; 16.09.; 30.09.; 14.10.; 28.10.; 11.11.; 25.11.; 09.12.; 23.12.	05.01.; 02.02.; 02.03.; 30.03.; 27.04.; 23.05.; 20.06.; 20.07.; 17.08.; 14.09.; 12.10.; 09.11.; 07.12.	15.01.; 12.02.; 12.03.; 26.03.; 09.04.; 23.04.; 07.05.; 21.05.; 04.06.; 18.06.; 02.07.; 16.07.; 30.07.; 13.08.; 27.08.; 10.09.; 24.09.; 08.10.; 22.10.; 05.11.; 19.11.; 17.12.	19.02. 29.10. Zum Weiher Wertstoffsammelplatz 10:00 - 10:30
Groß Salitz	13.01.; 27.01.; 10.02.; 24.02.; 10.03.; 24.03.; 09.04.; 21.04.; 05.05.; 19.05.; 02.06.; 16.06.; 30.06.; 14.07.; 28.07.; 11.08.; 25.08.; 08.09.; 22.09.; 06.10.; 20.10.; 03.11.; 17.11.; 01.12.; 15.12.; 29.12.	07.01.; 04.02.; 04.03.; 01.04.; 29.04.; 27.05.; 24.06.; 22.07.; 19.08.; 16.09.; 14.10.; 11.11.; 09.12.	20.01.; 17.02.; 03.03.; 17.03.; 10.04.; 28.04.; 12.05.; 26.05.; 09.06.; 23.06.; 07.07.; 21.07.; 04.08.; 18.08.; 01.09.; 15.09.; 29.09.; 13.10.; 27.10.; 10.11.; 24.11.; 22.12.	26.02. 07.11. Dorfstraße Wendeschleife an der Kirche 13:10 - 13:40
Groß Schwansee	02.01.; 15.01.; 29.01.; 12.02.; 26.02.; 12.03.; 26.03.; 10.04.; 23.04.; 07.05.; 21.05.; 04.06.; 18.06.; 02.07.; 16.07.; 30.07.; 13.08.; 27.08.; 10.09.; 24.09.; 08.10.; 22.10.; 05.11.; 19.11.; 03.12.; 17.12.; 31.12.	12.01.; 09.02.; 09.03.; 07.04.; 15.05.; 11.06.; 09.07.; 06.08.; 03.09.; 01.10.; 29.10.; 26.11.; 24.12.	12.01.; 09.02.; 09.03.; 07.04.; 15.05.; 11.06.; 09.07.; 06.08.; 03.09.; 01.10.; 29.10.; 26.11.; 24.12.	17.03. 21.10. Lindenstraße 49 Parkplatz / Gaststätte 10:40 - 11:10
Groß Siemz	12.01.; 26.01.; 09.02.; 23.02.; 09.03.; 23.03.; 07.04.; 20.04.; 04.05.; 18.05.; 01.06.; 15.06.; 29.06.; 13.07.; 27.07.; 10.08.; 24.08.; 07.09.; 21.09.; 05.10.; 19.10.; 02.11.; 16.11.; 30.11.; 14.12.; 28.12.	13.01.; 10.02.; 10.03.; 09.04.; 05.05.; 02.06.; 30.06.; 28.07.; 25.08.; 22.09.; 20.10.; 17.11.; 15.12.	24.01.; 12.02.; 12.03.; 26.03.; 09.04.; 23.04.; 07.05.; 21.05.; 04.06.; 18.06.; 02.07.; 16.07.; 30.07.; 13.08.; 27.08.; 10.09.; 24.09.; 08.10.; 22.10.; 05.11.; 19.11.; 17.12.	19.03. 22.10. Schulstraße Wertstoffsammelplatz 09:20 - 09:50

Ort	(hervorgehobene Termine berücksichtigen Feiertagsregelung)	Gelbe Tonne (hervorgehobene Termine berücksichtigen Feiertagsregelung)	Biotonne (hervorgehobene Termine berücksichtigen Feiertagsregelung)	Schadstoffmobil 1. Halbjahr 2. Halbjahr
Groß Stieten	07.01.; 21.01.; 04.02.; 18.02.; 04.03.; 18.03.; 01.04.; 15.04.; 29.04.; 13.05.; 28.05.; 10.06.; 24.06.; 08.07.; 22.07.; 05.08.; 19.08.; 02.09.; 16.09.; 30.09.; 14.10.; 28.10.; 11.11.; 25.11.; 09.12.; 22.12. Tannenbaumtour 13.01.	28.01.; 25.02.; 25.03.; 22.04.; 20.05.; 17.06.; 15.07.; 12.08.; 09.09.; 07.10.; 04.11.; 02.12.; 30.12.	14.01.; 11.02.; 11.03.; 25.03.; 08.04.; 22.04.; 20.05.; 03.06.; 17.06.; 01.07.; 15.07.; 29.07.; 12.08.; 26.08.; 09.09.; 23.09.; 07.10.; 21.10.; 04.11.; 18.11.; 16.12.	12.03. 13.11. Alte Dorfstraße 22 Parkplatz Bäcker
Groß Stieten (1.100 Behälter)	02.01.; 15.01.; 29.01.; 12.02.; 26.02.; 12.03.; 26.03.; 09.04.; 23.04.; 07.05.; 21.05.; 04.06.; 18.06.; 02.07.; 16.07.; 30.07.; 13.08.; 27.08.; 10.09.; 24.09.; 08.10.; 22.10.; 05.11.; 19.11.; 03.12.; 17.12. Tannenbaumtour 13.01.	19.01.; 16.02.; 16.03.; 13.04.; 11.05.; 08.06.; 06.07.; 03.08.; 31.08.; 28.09.; 26.10.; 23.11.; 21.12.	15.01.; 12.02.; 12.03.; 26.03.; 09.04.; 23.04.; 07.05.; 21.05.; 04.06.; 18.06.; 02.07.; 16.07.; 30.07.; 13.08.; 27.08.; 10.09.; 24.09.; 08.10.; 22.10.; 05.11.; 19.11.; 17.12.	06.03. 21.11. Dorfplatz Wertstoffsammelplatz
Groß Strömkendorf	20.10.; 03.11.; 17.11.; 01.12.; 15.12.; 29.12. Tannenbaumtour 12.01.	15.01.; 12.02.; 12.03.; 10.04.; 07.05.; 04.06.; 02.07.; 30.07.; 27.08.; 24.09.; 22.10.; 19.11.; 17.12.	22.01.; 19.02.; 05.03.; 19.03.; 02.04.; 16.04.; 30.04.; 16.05.; 28.05.; 11.06.; 25.06.; 09.07.; 23.07.; 06.08.; 20.08.; 03.09.; 17.09.; 01.10.; 15.10.; 29.10.; 12.11.; 26.11.; 24.12.	
Groß Thurow	13.01.; 27.01.; 10.02.; 24.02.; 10.03.; 24.03.; 09.04.; 21.04.; 05.05.; 19.05.; 02.06.; 16.06.; 30.06.; 14.07.; 28.07.; 11.08.; 25.08.; 08.09.; 22.09.; 06.10.; 20.10.; 03.11.; 17.11.; 01.12.; 15.12.; 29.12.	19.01.; 16.02.; 16.03.; 13.04.; 11.05.; 08.06.; 06.07.; 03.08.; 31.08.; 28.09.; 26.10.; 23.11.; 21.12.	20.01.; 17.02.; 03.03.; 17.03.; 31.03.; 14.04.; 28.04.; 12.05.; 26.05.; 09.06.; 23.06.; 07.07.; 21.07.; 04.08.; 18.08.; 01.09.; 15.09.; 29.09.; 13.10.; 27.10.; 10.11.; 24.11.; 22.12.	
Groß Trebbow	06.01.; 20.01.; 03.02.; 17.02.; 03.03.; 17.03.; 31.03.; 14.04.; 28.04.; 12.05.; 27.05.; 09.06.; 23.06.; 07.07.; 21.07.; 04.08.; 18.08.; 01.09.; 15.09.; 29.09.; 13.10.; 27.10.; 10.11.; 24.11.; 08.12.; 22.12. Tannenbaumtour 13.01.	16.01.; 13.02.; 13.03.; 11.04.; 08.05.; 05.06.; 03.07.; 31.07.; 28.08.; 25.09.; 23.10.; 20.11.; 18.12.	21.01.; 18.02.; 04.03.; 18.03.; 01.04.; 15.04.; 29.04.; 13.05.; 27.05.; 10.06.; 24.06.; 08.07.; 22.07.; 05.08.; 19.08.; 02.09.; 16.09.; 30.09.; 14.10.; 28.10.; 11.11.; 25.11.; 23.12.	18.02. 12.11. Pingelshagener Straße Wendeschleife an der Kirche
Groß Voigtshagen	02.01.; 15.01.; 29.01.; 12.02.; 26.02.; 12.03.; 26.03.; 10.04.; 23.04.; 07.05.; 21.05.; 04.06.; 18.06.; 02.07.; 16.07.; 30.07.; 13.08.; 27.08.; 10.09.; 24.09.; 08.10.; 22.10.; 05.11.; 19.11.; 03.12.; 17.12.; 31.12.	12.01.; 09.02.; 09.03.; 07.04.; 04.05.; 01.06.; 29.06.; 27.07.; 24.08.; 21.09.; 19.10.; 16.11.; 14.12.	12.01.; 09.02.; 09.03.; 23.03.; 11.04.; 20.04.; 04.05.; 18.05.; 01.06.; 15.06.; 29.06.; 13.07.; 27.07.; 10.08.; 24.08.; 07.09.; 21.09.; 05.10.; 19.10.; 02.11.; 16.11.; 14.12.	
Groß Walmstorf	06.01.; 20.01.; 03.02.; 17.02.; 03.03.; 17.03.; 31.03.; 14.04.; 28.04.; 12.05.; 27.05.; 09.06.; 23.06.; 07.07.; 21.07.; 04.08.; 18.08.; 01.09.; 15.09.; 29.09.; 13.10.; 27.10.; 10.11.; 24.11.; 08.12.; 22.12.	08.01.; 05.02.; 05.03.; 02.04.; 30.04.; 29.05.; 25.06.; 23.07.; 20.08.; 17.09.; 15.10.; 12.11.; 10.12.	23.01.; 20.02.; 06.03.; 20.03.; 04.04.; 17.04.; 02.05.; 15.05.; 29.05.; 12.06.; 26.06.; 10.07.; 24.07.; 07.08.; 21.08.; 04.09.; 18.09.; 02.10.; 16.10.; 30.10.; 13.11.; 27.11.; 30.12.	13.03. 18.11. Niendorfer Weg Wertstoffsammelplatz
Groß Weizlin	14.01.; 28.01.; 11.02.; 25.02.; 11.03.; 25.03.; 08.04.; 22.04.; 06.05.; 20.05.; 03.06.; 17.06.; 01.07.; 15.07.; 29.07.; 12.08.; 26.08.; 09.09.; 23.09.; 07.10.; 21.10.; 04.11.; 18.11.; 02.12.; 16.12.; 30.12.	09.01.; 06.02.; 06.03.; 28.03.; 02.05.; 30.05.; 26.06.; 24.07.; 21.08.; 18.09.; 16.10.; 13.11.; 11.12.	19.01.; 16.02.; 02.03.; 16.03.; 30.03.; 13.04.; 27.04.; 11.05.; 30.05.; 08.06.; 26.07.; 20.07.; 03.08.; 17.08.; 31.08.; 14.09.; 28.09.; 12.10.; 26.10.; 09.11.; 23.11.; 21.12.	
Groß Woltersdorf	08.01.; 22.01.; 05.02.; 19.02.; 05.03.; 19.03.; 02.04.; 16.04.; 30.04.; 15.05.; 29.05.; 11.06.; 25.06.; 09.07.; 23.07.; 06.08.; 20.08.; 03.09.; 17.09.; 01.10.; 15.10.; 29.10.; 12.11.; 26.11.; 10.12.; 23.12.	26.01.; 23.02.; 23.03.; 20.04.; 18.05.; 15.06.; 13.07.; 10.08.; 07.09.; 05.10.; 02.11.; 30.11.; 28.12.	16.01.; 13.02.; 13.03.; 27.03.; 10.04.; 24.04.; 08.05.; 22.05.; 05.06.; 19.06.; 03.07.; 17.07.; 31.07.; 14.08.; 28.08.; 11.09.; 25.09.; 09.10.; 23.10.; 06.11.; 20.11.; 18.12.	
Großenhof	13.01.; 27.01.; 10.02.; 24.02.; 10.03.; 24.03.; 09.04.; 21.04.; 05.05.; 19.05.; 02.06.; 16.06.; 30.06.; 14.07.; 28.07.; 11.08.; 25.08.; 08.09.; 22.09.; 06.10.; 20.10.; 03.11.; 17.11.; 01.12.; 15.12.; 29.12.	08.01.; 05.02.; 05.03.; 02.04.; 30.04.; 29.05.; 25.06.; 23.07.; 20.08.; 17.09.; 15.10.; 12.11.; 10.12.	23.01.; 20.02.; 06.03.; 20.03.; 04.04.; 17.04.; 02.05.; 15.05.; 29.05.; 12.06.; 26.06.; 10.07.; 24.07.; 07.08.; 21.08.; 04.09.; 18.09.; 02.10.; 16.10.; 30.10.; 13.11.; 27.11.; 30.12.	17.03. 21.10. Dorfstraße Wertstoffsammelplatz
Güstow/ Gadebusch	12.01.; 26.01.; 09.02.; 23.02.; 09.03.; 23.03.; 07.04.; 20.04.; 04.05.; 18.05.; 01.06.; 15.06.; 29.06.; 13.07.; 27.07.; 10.08.; 24.08.; 07.09.; 21.09.; 05.10.; 19.10.; 02.11.; 16.11.; 30.11.; 14.12.; 28.12.	06.01.; 03.02.; 03.03.; 31.03.; 28.04.; 26.05.; 23.06.; 21.07.; 18.08.; 15.09.; 13.10.; 10.11.; 08.12.	20.01.; 17.02.; 03.03.; 17.03.; 31.03.; 14.04.; 28.04.; 12.05.; 26.05.; 09.06.; 23.06.; 07.07.; 21.07.; 04.08.; 18.08.; 01.09.; 15.09.; 29.09.; 13.10.; 27.10.; 10.11.; 24.11.; 22.12.	24.02. 04.11. Güstow Wertstoffsammelplatz
Häddenschhof	07.01.; 21.01.; 04.02.; 18.02.; 04.03.; 18.03.; 01.04.; 15.04.; 29.04.; 13.05.; 28.05.; 11.06.; 25.06.; 09.07.; 23.07.; 06.08.; 19.08.; 02.09.; 16.09.; 30.09.; 14.10.; 28.10.; 11.11.; 25.11.; 09.12.; 22.12.	03.01.; 30.01.; 27.02.; 27.03.; 24.04.; 22.05.; 19.06.; 17.07.; 14.08.; 11.09.; 09.10.; 06.11.; 04.12.	22.01.; 19.02.; 05.03.; 19.03.; 02.04.; 16.04.; 30.04.; 16.05.; 28.05.; 11.06.; 25.06.; 09.07.; 23.07.; 06.08.; 20.08.; 03.09.; 17.09.; 01.10.; 15.10.; 29.10.; 12.11.; 26.11.; 24.12.	
Hageböck	19.01.; 02.02.; 16.02.; 02.03.; 16.03.; 30.03.; 13.04.; 27.04.; 11.05.; 26.05.; 08.06.; 22.06.; 06.07.; 20.07.; 03.08.; 17.08.; 31.08.; 14.09.; 28.09.; 12.10.; 26.10.; 09.11.; 23.11.; 07.12.; 19.12.	19.01.; 16.02.; 16.03.; 13.04.; 11.05.; 08.06.; 06.07.; 03.08.; 31.08.; 28.09.; 26.10.; 23.11.; 21.12.	16.01.; 13.02.; 13.03.; 27.03.; 10.04.; 24.04.; 08.05.; 22.05.; 05.06.; 19.06.; 03.07.; 17.07.; 31.07.; 14.08.; 28.08.; 11.09.; 25.09.; 09.10.; 23.10.; 06.11.; 20.11.; 18.12.	05.03. 20.11. Dorfstraße Wertstoffsammelplatz
Hamberge	06.01.; 20.01.; 03.02.; 17.02.; 03.03.; 17.03.; 31.03.; 14.04.; 28.04.; 12.05.; 27.05.; 09.06.; 23.06.; 07.07.; 21.07.; 04.08.; 18.08.; 01.09.; 15.09.; 29.09.; 13.10.; 27.10.; 10.11.; 24.11.; 08.12.; 22.12.	28.01.; 25.02.; 25.03.; 22.04.; 20.05.; 17.06.; 15.07.; 12.08.; 09.09.; 07.10.; 04.11.; 02.12.; 30.12.	16.01.; 13.02.; 13.03.; 27.03.; 10.04.; 24.04.; 08.05.; 22.05.; 05.06.; 19.06.; 03.07.; 17.07.; 31.07.; 14.08.; 28.08.; 11.09.; 25.09.; 09.10.; 23.10.; 06.11.; 20.11.; 18.12.	13.03. 18.11. Dorfstraße Wertstoffsammelplatz
Hanshagen	08.01.; 22.01.; 05.02.; 19.02.; 05.03.; 19.03.; 02.04.; 16.04.; 30.04.; 15.05.; 29.05.; 11.06.; 25.06.; 09.07.; 23.07.; 06.08.; 20.08.; 03.09.; 17.09.; 01.10.; 15.10.; 29.10.; 12.11.; 26.11.; 10.12.; 24.12.	08.01.; 05.02.; 05.03.; 02.04.; 30.04.; 29.05.; 25.06.; 23.07.; 20.08.; 17.09.; 15.10.; 12.11.; 10.12.	23.01.; 20.02.; 06.03.; 20.03.; 04.04.; 17.04.; 02.05.; 15.05.; 29.05.; 12.06.; 26.06.; 10.07.; 24.07.; 07.08.; 21.08.; 04.09.; 18.09.; 02.10.; 16.10.; 30.10.; 13.11.; 27.11.; 30.12.	24.03. 28.10. Am Dorfplatz Wertstoffsammelplatz
Hanstorf	02.01.; 15.01.; 29.01.; 12.02.; 26.02.; 12.03.; 26.03.; 10.04.; 23.04.; 07.05.; 21.05.; 04.06.; 18.06.; 02.07.; 16.07.; 30.07.; 13.08.; 27.08.; 10.09.; 24.09.; 08.10.; 22.10.; 05.11.; 19.11.; 03.12.; 17.12.; 31.12.	12.01.; 09.02.; 09.03.; 07.04.; 04.05.; 01.06.; 29.06.; 27.07.; 24.08.; 21.09.; 19.10.; 16.11.; 14.12.	18.01.; 15.02.; 15.03.; 12.04.; 10.05.; 07.06.; 04.07.; 01.08.; 28.08.; 25.09.; 22.10.; 19.11.; 17.12.	

Ort	Restabfall (hervorgehobene Termine berücksichtigen Feiertagsregelung)	Gelbe Tonne (hervorgehobene Termine berücksichtigen Feiertagsregelung)	Biotonne (hervorgehobene Termine berücksichtigen Feiertagsregelung)	Schadstoffmobil 1. Halbjahr 2. Halbjahr
Harkensee	02.01.; 15.01.; 29.01.; 12.02.; 26.02.; 12.03.; 26.03.; 10.04.; 23.04.; 07.05.; 21.05.; 04.06.; 18.06.; 02.07.; 16.07.; 30.07.; 13.08.; 27.08.; 10.09.; 24.09.; 08.10.; 22.10.; 05.11.; 19.11.; 03.12.; 17.12.; 31.12.	12.01.; 09.02.; 09.03.; 07.04.; 04.05.; 01.06.; 15.06.; 29.06.; 27.07.; 24.08.; 21.09.; 19.10.; 16.11.; 14.12.	12.01.; 09.02.; 09.03.; 23.03.; 11.04.; 20.04.; 04.05.; 18.05.; 01.06.; 15.06.; 29.06.; 13.07.; 27.07.; 10.08.; 24.08.; 07.09.; 21.09.; 05.10.; 19.10.; 02.11.; 16.11.; 14.12.	17.03. 21.10. Straße der Freundschaft 5 Am Schlosskrug
Harmshagen	06.01.; 20.01.; 03.02.; 17.02.; 03.03.; 17.03.; 31.03.; 14.04.; 28.04.; 12.05.; 27.05.; 09.06.; 23.06.; 07.07.; 21.07.; 04.08.; 18.08.; 01.09.; 15.09.; 29.09.; 13.10.; 27.10.; 10.11.; 24.11.; 08.12.; 22.12.	27.01.; 24.02.; 24.03.; 21.04.; 19.05.; 16.06.; 14.07.; 11.08.; 08.09.; 06.10.; 03.11.; 01.12.; 29.12.	22.01.; 19.02.; 05.03.; 19.03.; 02.04.; 16.04.; 30.04.; 16.05.; 28.05.; 11.06.; 25.06.; 09.07.; 23.07.; 06.08.; 20.08.; 03.09.; 17.09.; 01.10.; 15.10.; 29.10.; 12.11.; 26.11.; 24.12.	
Hasenwinkel	06.01.; 20.01.; 03.02.; 17.02.; 03.03.; 17.03.; 31.03.; 14.04.; 28.04.; 12.05.; 27.05.; 09.06.; 23.06.; 07.07.; 21.07.; 04.08.; 18.08.; 01.09.; 15.09.; 29.09.; 13.10.; 27.10.; 10.11.; 24.11.; 08.12.; 22.12.	02.01.; 29.01.; 26.02.; 26.03.; 23.04.; 21.05.; 18.06.; 16.07.; 13.08.; 10.09.; 08.10.; 05.11.; 03.12.; 31.12.	22.01.; 19.02.; 05.03.; 19.03.; 02.04.; 16.04.; 30.04.; 16.05.; 28.05.; 11.06.; 25.06.; 09.07.; 23.07.; 06.08.; 20.08.; 03.09.; 17.09.; 01.10.; 15.10.; 29.10.; 12.11.; 26.11.; 24.12.	
Heidekatzen	05.01.; 14.01.; 28.01.; 11.02.; 25.02.; 11.03.; 25.03.; 08.04.; 22.04.; 06.05.; 20.05.; 03.06.; 17.06.; 01.07.; 15.07.; 29.07.; 12.08.; 26.08.; 09.09.; 23.09.; 07.10.; 21.10.; 04.11.; 18.11.; 02.12.; 16.12.; 30.12.	08.01.; 16.02.; 16.03.; 13.04.; 11.05.; 09.06.; 06.07.; 03.08.; 31.08.; 28.09.; 26.10.; 23.11.; 21.12.	15.01.; 12.02.; 12.03.; 26.03.; 09.04.; 23.04.; 07.05.; 21.05.; 04.06.; 18.06.; 02.07.; 16.07.; 30.07.; 13.08.; 27.08.; 10.09.; 24.09.; 08.10.; 22.10.; 05.11.; 19.11.; 17.12.	
Heiligeland	05.01.; 19.01.; 02.02.; 16.02.; 02.03.; 16.03.; 30.03.; 13.04.; 27.04.; 11.05.; 26.05.; 08.06.; 22.06.; 06.07.; 20.07.; 03.08.; 17.08.; 31.08.; 14.09.; 28.09.; 12.10.; 26.10.; 09.11.; 23.11.; 07.12.; 21.12.	21.01.; 18.02.; 18.03.; 15.04.; 13.05.; 10.06.; 08.07.; 05.08.; 02.09.; 30.09.; 28.10.; 25.11.; 23.12.	13.01.; 10.02.; 10.03.; 24.03.; 07.04.; 21.04.; 05.05.; 19.05.; 02.06.; 16.06.; 30.06.; 14.07.; 28.07.; 11.08.; 25.08.; 08.09.; 22.09.; 06.10.; 20.10.; 03.11.; 17.11.; 15.12.	
Herrn Steinfeld	08.01.; 22.01.; 05.02.; 19.02.; 05.03.; 19.03.; 02.04.; 16.04.; 30.04.; 15.05.; 29.05.; 11.06.; 25.06.; 09.07.; 23.07.; 06.08.; 20.08.; 03.09.; 17.09.; 01.10.; 15.10.; 29.10.; 12.11.; 26.11.; 10.12.; 24.12.	12.01.; 09.02.; 09.03.; 07.04.; 04.05.; 01.06.; 29.06.; 27.07.; 24.08.; 21.09.; 19.10.; 16.11.; 14.12.	19.01.; 16.02.; 02.03.; 16.03.; 30.03.; 13.04.; 27.04.; 11.05.; 30.05.; 08.06.; 22.06.; 06.07.; 20.07.; 03.08.; 17.08.; 31.08.; 14.09.; 28.09.; 12.10.; 26.10.; 09.11.; 23.11.; 21.12.	Warnitzer Weg Bushaltestelle Dorfstraße
Herrnburg	08.01.; 22.01.; 05.02.; 19.02.; 05.03.; 19.03.; 02.04.; 16.04.; 30.04.; 15.05.; 29.05.; 11.06.; 25.06.; 09.07.; 23.07.; 06.08.; 20.08.; 03.09.; 17.09.; 01.10.; 15.10.; 29.10.; 12.11.; 26.11.; 10.12.; 24.12.	09.01.; 06.02.; 06.03.; 28.03.; 02.05.; 30.05.; 26.06.; 24.07.; 21.08.; 18.09.; 16.10.; 13.11.; 11.12.	13.01.; 10.02.; 10.03.; 24.03.; 07.04.; 21.04.; 05.05.; 19.05.; 02.06.; 16.06.; 30.06.; 14.07.; 28.07.; 11.08.; 25.08.; 08.09.; 22.09.; 06.10.; 20.10.; 03.11.; 17.11.; 15.12.	Hauptstraße Wertstoffsammelplatz an der Feuerwehr
Hilgendorf	06.01.; 20.01.; 03.02.; 17.02.; 03.03.; 17.03.; 31.03.; 14.04.; 28.04.; 12.05.; 27.05.; 09.06.; 23.06.; 07.07.; 21.07.; 04.08.; 18.08.; 01.09.; 15.09.; 29.09.; 13.10.; 27.10.; 10.11.; 24.11.; 08.12.; 22.12.	08.01.; 05.02.; 05.03.; 02.04.; 30.04.; 29.05.; 25.06.; 23.07.; 20.08.; 17.09.; 15.10.; 12.11.; 10.12.	16.01.; 13.02.; 13.03.; 27.03.; 10.04.; 24.04.; 08.05.; 22.05.; 05.06.; 19.06.; 03.07.; 17.07.; 31.07.; 14.08.; 28.08.; 11.09.; 25.09.; 09.10.; 23.10.; 06.11.; 20.11.; 18.12.	
Hindenberg	08.01.; 22.01.; 05.02.; 19.02.; 05.03.; 19.03.; 02.04.; 16.04.; 30.04.; 15.05.; 29.05.; 11.06.; 25.06.; 09.07.; 23.07.; 06.08.; 20.08.; 03.09.; 17.09.; 01.10.; 15.10.; 29.10.; 12.11.; 26.11.; 10.12.; 24.12.	14.01.; 11.02.; 11.03.; 08.04.; 06.05.; 03.06.; 01.07.; 29.07.; 26.08.; 23.09.; 21.10.; 18.11.; 16.12.	19.01.; 16.02.; 02.03.; 16.03.; 30.03.; 13.04.; 27.04.; 11.05.; 30.05.; 08.06.; 22.06.; 06.07.; 20.07.; 03.08.; 17.08.; 31.08.; 14.09.; 28.09.; 12.10.; 26.10.; 09.11.; 23.11.; 21.12.	Rambeeler Weg Wertstoffsammelplatz
Hof Gutow	13.01.; 27.01.; 10.02.; 24.02.; 10.03.; 24.03.; 09.04.; 21.04.; 05.05.; 19.05.; 02.06.; 16.06.; 30.06.; 14.07.; 28.07.; 11.08.; 25.08.; 08.09.; 22.09.; 06.10.; 20.10.; 03.11.; 17.11.; 01.12.; 15.12.; 29.12.	05.01.; 02.02.; 02.03.; 30.03.; 27.04.; 28.05.; 22.06.; 20.07.; 17.08.; 14.09.; 12.10.; 09.11.; 07.12.	23.01.; 20.02.; 06.03.; 20.03.; 04.04.; 17.04.; 02.05.; 15.05.; 29.05.; 12.06.; 26.06.; 10.07.; 24.07.; 07.08.; 21.08.; 04.09.; 18.09.; 02.10.; 16.10.; 30.10.; 13.11.; 27.11.; 29.12.	
Hof Meteln	07.01.; 21.01.; 04.02.; 18.02.; 04.03.; 18.03.; 01.04.; 15.04.; 29.04.; 13.05.; 28.05.; 11.06.; 25.06.; 09.07.; 23.07.; 06.08.; 19.08.; 02.09.; 16.09.; 30.09.; 14.10.; 28.10.; 11.11.; 25.11.; 09.12.; 23.12.	02.01.; 29.01.; 26.02.; 26.03.; 23.04.; 21.05.; 18.06.; 16.07.; 13.08.; 10.09.; 08.10.; 05.11.; 03.12.; 31.12.	21.01.; 18.02.; 04.03.; 18.03.; 01.04.; 15.04.; 29.04.; 13.05.; 27.05.; 10.06.; 24.06.; 08.07.; 22.07.; 05.08.; 19.08.; 02.09.; 16.09.; 30.09.; 14.10.; 28.10.; 11.11.; 25.11.; 23.12.	Am Park Wendeschleife am Park
Hof	13.01.; 27.01.; 10.02.; 24.02.; 10.03.; 24.03.; 09.04.; 21.04.; 05.05.; 19.05.; 02.06.; 16.06.; 30.06.; 14.07.; 28.07.; 11.08.; 25.08.; 08.09.; 22.09.; 06.10.; 20.10.; 03.11.; 17.11.; 01.12.; 15.12.; 29.12.	08.01.; 05.02.; 05.03.; 02.04.; 30.04.; 15.05.; 11.06.; 09.07.; 06.08.; 03.09.; 01.10.; 29.10.; 26.11.; 24.12.	23.01.; 20.02.; 06.03.; 20.03.; 04.04.; 17.04.; 02.05.; 15.05.; 29.05.; 12.06.; 26.06.; 10.07.; 24.07.; 07.08.; 21.08.; 04.09.; 18.09.; 02.10.; 16.10.; 30.10.; 13.11.; 27.11.; 29.12.	
Hof Redentin	13.01.; 27.01.; 10.02.; 24.02.; 10.03.; 24.03.; 07.04.; 21.04.; 05.05.; 19.05.; 02.06.; 16.06.; 30.06.; 14.07.; 28.07.; 11.08.; 25.08.; 08.09.; 22.09.; 06.10.; 20.10.; 03.11.; 17.11.; 01.12.; 15.12.; 29.12.	28.01.; 25.02.; 25.03.; 22.04.; 20.05.; 17.06.; 15.07.; 12.08.; 09.09.; 07.10.; 04.11.; 02.12.; 30.12.	16.01.; 13.02.; 13.03.; 27.03.; 10.04.; 24.04.; 08.05.; 22.05.; 05.06.; 19.06.; 03.07.; 17.07.; 31.07.; 14.08.; 28.08.; 11.09.; 25.09.; 09.10.; 23.10.; 06.11.; 20.11.; 18.12.	Redentiner Landstraße Wertstoffsammelplatz
Hof	02.01.; 15.01.; 29.01.; 12.02.; 26.02.; 12.03.; 26.03.; 10.04.; 23.04.; 07.05.; 21.05.; 04.06.; 18.06.; 02.07.; 16.07.; 30.07.; 13.08.; 27.08.; 10.09.; 24.09.; 08.10.; 22.10.; 05.11.; 19.11.; 03.12.; 17.12.; 31.12.	05.01.; 02.02.; 02.03.; 30.03.; 27.04.; 28.05.; 22.06.; 20.07.; 17.08.; 14.09.; 12.10.; 09.11.; 07.12.	23.01.; 20.02.; 06.03.; 20.03.; 04.04.; 17.04.; 02.05.; 15.05.; 29.05.; 12.06.; 26.06.; 10.07.; 24.07.; 07.08.; 21.08.; 04.09.; 18.09.; 02.10.; 16.10.; 30.10.; 13.11.; 27.11.; 29.12.	
Hof Selmsdorf	09.01.; 23.01.; 06.02.; 20.02.; 06.03.; 20.03.; 17.04.; 02.05.; 16.05.; 30.05.; 12.06.; 26.06.; 10.07.; 24.07.; 07.08.; 21.08.; 04.09.; 18.09.; 02.10.; 16.10.; 30.10.; 13.11.; 27.11.; 11.12.; 19.12.	14.01.; 11.02.; 11.03.; 08.04.; 06.05.; 03.06.; 01.07.; 29.07.; 26.08.; 23.09.; 21.10.; 18.11.; 16.12.	23.01.; 20.02.; 06.03.; 20.03.; 04.04.; 17.04.; 02.05.; 15.05.; 29.05.; 12.06.; 26.06.; 10.07.; 24.07.; 07.08.; 21.08.; 04.09.; 18.09.; 02.10.; 16.10.; 30.10.; 13.11.; 27.11.; 29.12.	
Hofzumfelde	03.01.; 16.01.; 30.01.; 13.02.; 27.02.; 13.03.; 27.03.; 11.04.; 24.04.; 08.05.; 22.05.; 05.06.; 19.06.; 03.07.; 17.07.; 31.07.; 14.08.; 28.08.; 11.09.; 25.09.; 09.10.; 23.10.; 06.11.; 20.11.; 04.12.; 18.12.	28.05.; 22.06.; 20.07.; 17.08.; 14.09.; 12.10.; 09.11.; 07.12.	23.01.; 20.02.; 06.03.; 20.03.; 04.04.; 17.04.; 02.05.; 15.05.; 29.05.; 12.06.; 26.06.; 10.07.; 24.07.; 07.08.; 21.08.; 04.09.; 18.09.; 02.10.; 16.10.; 30.10.; 13.11.; 27.11.; 29.12.	Dorfstraße Briefkasten
Hohen Schönberg	03.01.; 16.01.; 30.01.; 13.02.; 27.02.; 13.03.; 27.03.; 11.04.; 24.04.; 08.05.; 22.05.; 05.06.; 19.06.; 03.07.; 17.07.; 31.07.; 14.08.; 28.08.; 11.09.; 25.09.; 09.10.; 23.10.; 06.11.; 20.11.; 04.12.; 18.12.	22.01.; 19.02.; 19.03.; 16.04.; 15.05.; 11.06.; 09.07.; 06.08.; 03.09.; 01.10.; 29.10.; 26.11.; 24.12.	12.01.; 09.02.; 09.03.; 23.03.; 11.04.; 20.04.; 04.05.; 18.05.; 01.06.; 15.06.; 29.06.; 13.07.; 27.07.; 10.08.; 24.08.; 07.09.; 21.09.; 05.10.; 19.10.; 02.11.; 16.11.; 14.12.	Kalkhorster Straße Abzweig Warnkenhagen
Hohen Viecheln	06.01.; 20.01.; 03.02.; 17.02.; 03.03.; 17.03.; 31.03.; 14.04.; 28.04.; 12.05.; 27.05.; 09.06.; 23.06.; 07.07.; 21.07.; 04.08.; 18.08.; 01.09.; 15.09.; 29.09.; 13.10.; 27.10.; 10.11.; 24.11.; 08.12.; 22.12.	02.01.; 29.01.; 26.02.; 26.03.; 23.04.; 21.05.; 18.06.; 16.07.; 13.08.; 10.09.; 08.10.; 05.11.; 03.12.; 31.12.	14.01.; 11.02.; 11.03.; 08.04.; 06.05.; 03.06.; 17.06.; 01.07.; 15.07.; 29.07.; 12.08.; 26.08.; 09.09.; 23.09.; 07.10.; 21.10.; 04.11.; 18.11.; 02.12.; 16.12.; 30.12.	Rosenweg Wertstoffsammelplatz

Ort	(hervorgehobene Termine berücksichtigen Feiertagsregelung)	Gelbe Tonne (hervorgehobene Termine berücksichtigen Feiertagsregelung)	Biotonne (hervorgehobene Termine berücksichtigen Feiertagsregelung)	Schadstoffmobil 1. Halbjahr 2. Halbjahr
Hohen Wieschendorf	08.01.; 22.01.; 05.02.; 19.02.; 05.03.; 19.03.; 02.04.; 16.04.; 30.04.; 15.05.; 29.05.; 11.06.; 25.06.; 09.07.; 23.07.; 06.08.; 20.08.; 03.09.; 17.09.; 01.10.; 15.10.; 29.10.; 12.11.; 26.11.; 10.12.; 23.12.	08.01.; 05.02.; 05.03.; 02.04.; 30.04.; 29.05.; 25.06.; 23.07.; 20.08.; 17.09.; 15.10.; 12.11.; 10.12.	16.01.; 13.02.; 13.03.; 27.03.; 10.04.; 24.04.; 08.05.; 22.05.; 05.06.; 19.06.; 03.07.; 17.07.; 31.07.; 14.08.; 28.08.; 11.09.; 25.09.; 09.10.; 23.10.; 06.11.; 20.11.; 18.12.	13.03. 18.11. Grevesmühlener Chaussee Wertstoffsammelplatz
Hohenkirchen	08.01.; 22.01.; 05.02.; 19.02.; 05.03.; 19.03.; 02.04.; 16.04.; 30.04.; 15.05.; 29.05.; 11.06.; 25.06.; 09.07.; 23.07.; 06.08.; 20.08.; 03.09.; 17.09.; 01.10.; 15.10.; 29.10.; 12.11.; 26.11.; 10.12.; 23.12.	08.01.; 05.02.; 05.03.; 02.04.; 30.04.; 29.05.; 25.06.; 23.07.; 20.08.; 17.09.; 15.10.; 12.11.; 10.12.	16.01.; 13.02.; 13.03.; 27.03.; 10.04.; 24.04.; 08.05.; 22.05.; 05.06.; 19.06.; 03.07.; 17.07.; 31.07.; 14.08.; 28.08.; 11.09.; 25.09.; 09.10.; 23.10.; 06.11.; 20.11.; 18.12.	13.03. 18.11. Grevesmühlener Chaussee Wertstoffsammelplatz
Hoikendorf	06.01.; 20.01.; 03.02.; 17.02.; 03.03.; 17.03.; 31.03.; 14.04.; 28.04.; 12.05.; 27.05.; 09.06.; 23.06.; 07.07.; 21.07.; 04.08.; 18.08.; 01.09.; 15.09.; 29.09.; 13.10.; 27.10.; 10.11.; 24.11.; 08.12.; 22.12.	28.01.; 25.02.; 25.03.; 22.04.; 20.05.; 17.06.; 15.07.; 12.08.; 09.09.; 07.10.; 04.11.; 02.12.; 30.12.	16.01.; 13.02.; 13.03.; 27.03.; 10.04.; 24.04.; 08.05.; 22.05.; 05.06.; 19.06.; 03.07.; 17.07.; 31.07.; 14.08.; 28.08.; 11.09.; 25.09.; 09.10.; 23.10.; 06.11.; 20.11.; 18.12.	27.02. 11.11. Schlossplatz Wertstoffsammelplatz
Holdorf	12.01.; 26.01.; 09.02.; 23.02.; 09.03.; 23.03.; 07.04.; 20.04.; 04.05.; 18.05.; 01.06.; 15.06.; 29.06.; 13.07.; 27.07.; 10.08.; 24.08.; 07.09.; 21.09.; 05.10.; 19.10.; 02.11.; 16.11.; 30.11.; 14.12.; 28.12.	05.01.; 02.02.; 02.03.; 30.03.; 27.04.; 25.05.; 22.06.; 20.07.; 17.08.; 14.09.; 12.10.; 09.11.; 07.12.	20.01.; 17.02.; 03.03.; 17.03.; 31.03.; 14.04.; 28.04.; 12.05.; 26.05.; 09.06.; 23.06.; 07.07.; 21.07.; 04.08.; 18.08.; 01.09.; 15.09.; 29.09.; 13.10.; 27.10.; 10.11.; 24.11.; 22.12.	27.02. 11.11. Schlossplatz Wertstoffsammelplatz
Holm	02.01.; 15.01.; 29.01.; 12.02.; 26.02.; 12.03.; 26.03.; 10.04.; 23.04.; 07.05.; 21.05.; 04.06.; 18.06.; 02.07.; 16.07.; 30.07.; 13.08.; 27.08.; 10.09.; 24.09.; 08.10.; 22.10.; 05.11.; 19.11.; 03.12.; 17.12.; 31.12.	12.01.; 09.02.; 09.03.; 07.04.; 04.05.; 01.06.; 29.06.; 27.07.; 24.08.; 21.09.; 19.10.; 16.11.; 14.12.	23.01.; 20.02.; 06.03.; 20.03.; 04.04.; 17.04.; 02.05.; 15.05.; 29.05.; 12.06.; 26.06.; 10.07.; 24.07.; 07.08.; 21.08.; 04.09.; 18.09.; 02.10.; 16.10.; 30.10.; 13.11.; 27.11.; 29.12.	27.02. 11.11. Schlossplatz Wertstoffsammelplatz
Höltingsdorf	19.01.; 02.02.; 16.02.; 02.03.; 16.03.; 13.04.; 27.04.; 11.05.; 26.05.; 08.06.; 22.06.; 06.07.; 20.07.; 03.08.; 17.08.; 31.08.; 14.09.; 28.09.; 12.10.; 26.10.; 09.11.; 23.11.; 07.12.; 19.12.	19.01.; 16.02.; 16.03.; 13.04.; 11.05.; 08.06.; 06.07.; 03.08.; 31.08.; 28.09.; 26.10.; 23.11.; 21.12.	22.01.; 19.02.; 05.03.; 19.03.; 02.04.; 16.04.; 30.04.; 16.05.; 28.05.; 11.06.; 25.06.; 09.07.; 23.07.; 06.08.; 20.08.; 03.09.; 17.09.; 01.10.; 15.10.; 29.10.; 12.11.; 26.11.; 24.12.	16.05.
Hoppenrade	07.01.; 21.01.; 04.02.; 18.02.; 04.03.; 18.03.; 01.04.; 15.04.; 29.04.; 13.05.; 28.05.; 10.06.; 24.06.; 08.07.; 22.07.; 05.08.; 19.08.; 02.09.; 16.09.; 30.09.; 14.10.; 28.10.; 11.11.; 25.11.; 09.12.; 22.12.	02.01.; 29.01.; 26.02.; 26.03.; 23.04.; 21.05.; 18.06.; 16.07.; 13.08.; 10.09.; 08.10.; 05.11.; 03.12.; 31.12.	14.01.; 11.02.; 11.03.; 25.03.; 08.04.; 22.04.; 06.05.; 20.05.; 03.06.; 17.06.; 01.07.; 15.07.; 29.07.; 12.08.; 26.08.; 09.09.; 23.09.; 07.10.; 21.10.; 04.11.; 18.11.; 16.12.	16.05.
Hornstorf	13.01.; 27.01.; 10.02.; 24.02.; 10.03.; 24.03.; 07.04.; 21.04.; 05.05.; 19.05.; 02.06.; 16.06.; 30.06.; 14.07.; 28.07.; 11.08.; 25.08.; 08.09.; 22.09.; 06.10.; 20.10.; 03.11.; 17.11.; 01.12.; 15.12.; 29.12. Tannenbaumtour 12.01.	28.01.; 25.02.; 25.03.; 22.04.; 20.05.; 17.06.; 15.07.; 12.08.; 09.09.; 07.10.; 04.11.; 02.12.; 30.12.	16.01.; 13.02.; 13.03.; 27.03.; 10.04.; 24.04.; 08.05.; 22.05.; 05.06.; 19.06.; 03.07.; 17.07.; 31.07.; 14.08.; 28.08.; 11.09.; 25.09.; 09.10.; 23.10.; 06.11.; 20.11.; 18.12.	05.03. 20.11. Hauptstraße 7 Parkplatz neben Sportplatz
Hundorf	02.01.; 15.01.; 29.01.; 12.02.; 26.02.; 12.03.; 26.03.; 09.04.; 23.04.; 07.05.; 21.05.; 04.06.; 18.06.; 02.07.; 16.07.; 30.07.; 13.08.; 27.08.; 10.09.; 24.09.; 08.10.; 22.10.; 05.11.; 19.11.; 03.12.; 17.12. Tannenbaumtour 13.01.	02.01.; 29.01.; 26.02.; 26.03.; 23.04.; 21.05.; 18.06.; 16.07.; 13.08.; 10.09.; 07.10.; 05.11.; 02.12.; 30.12.	21.01.; 18.02.; 04.03.; 18.03.; 20.03.; 18.04.; 15.04.; 29.04.; 13.05.; 27.05.; 10.06.; 24.06.; 08.07.; 22.07.; 05.08.; 19.08.; 02.09.; 16.09.; 30.09.; 14.10.; 28.10.; 11.11.; 25.11.; 23.12.	16.05.
Ilow	19.01.; 02.02.; 16.02.; 02.03.; 16.03.; 13.04.; 27.04.; 11.05.; 26.05.; 08.06.; 22.06.; 06.07.; 20.07.; 03.08.; 17.08.; 31.08.; 14.09.; 28.09.; 12.10.; 26.10.; 09.11.; 23.11.; 07.12.; 19.12.	19.01.; 16.02.; 16.03.; 13.04.; 11.05.; 08.06.; 06.07.; 03.08.; 31.08.; 28.09.; 26.10.; 23.11.; 21.12.	16.01.; 13.02.; 13.03.; 27.03.; 10.04.; 24.04.; 08.05.; 22.05.; 05.06.; 19.06.; 03.07.; 17.07.; 31.07.; 14.08.; 28.08.; 11.09.; 25.09.; 09.10.; 23.10.; 06.11.; 20.11.; 18.12.	16.05.
Jamel	08.01.; 22.01.; 05.02.; 19.02.; 05.03.; 19.03.; 02.04.; 16.04.; 30.04.; 15.05.; 29.05.; 11.06.; 25.06.; 09.07.; 23.07.; 06.08.; 20.08.; 03.09.; 17.09.; 01.10.; 15.10.; 29.10.; 12.11.; 26.11.; 10.12.; 23.12.	02.01.; 23.02.; 23.03.; 20.04.; 18.05.; 15.06.; 13.07.; 10.08.; 07.09.; 05.10.; 02.11.; 30.11.; 28.12.	16.01.; 13.02.; 13.03.; 27.03.; 10.04.; 24.04.; 08.05.; 22.05.; 05.06.; 19.06.; 03.07.; 17.07.; 31.07.; 14.08.; 28.08.; 11.09.; 25.09.; 09.10.; 23.10.; 06.11.; 20.11.; 18.12.	16.05.
Jeese	12.01.; 26.01.; 09.02.; 23.02.; 09.03.; 23.03.; 07.04.; 20.04.; 04.05.; 18.05.; 01.06.; 15.06.; 29.06.; 13.07.; 27.07.; 10.08.; 24.08.; 07.09.; 21.09.; 05.10.; 19.10.; 02.11.; 16.11.; 30.11.; 14.12.; 28.12.	08.01.; 05.02.; 05.03.; 02.04.; 30.04.; 29.05.; 25.06.; 23.07.; 20.08.; 17.09.; 15.10.; 12.11.; 10.12.	23.01.; 20.02.; 06.03.; 20.03.; 04.04.; 17.04.; 02.05.; 15.05.; 29.05.; 12.06.; 26.06.; 10.07.; 24.07.; 07.08.; 21.08.; 04.09.; 18.09.; 02.10.; 16.10.; 30.10.; 13.11.; 27.11.; 30.12.	16.05.
Jesendorf	06.01.; 20.01.; 03.02.; 17.02.; 03.03.; 17.03.; 31.03.; 14.04.; 28.04.; 12.05.; 27.05.; 09.06.; 23.06.; 07.07.; 21.07.; 04.08.; 18.08.; 01.09.; 15.09.; 29.09.; 13.10.; 27.10.; 10.11.; 24.11.; 08.12.; 21.12. Tannenbaumtour 13.01.	02.01.; 29.01.; 26.02.; 26.03.; 23.04.; 21.05.; 18.06.; 16.07.; 13.08.; 10.09.; 07.10.; 05.11.; 03.12.; 31.12.	22.01.; 19.02.; 05.03.; 19.03.; 02.04.; 16.04.; 30.04.; 16.05.; 28.05.; 11.06.; 25.06.; 09.07.; 23.07.; 06.08.; 20.08.; 03.09.; 17.09.; 01.10.; 15.10.; 29.10.; 12.11.; 26.11.; 24.12.	10.03. 25.11. Wismarsche Straße Bushaltestelle am Kreisverkehr
Johannstorf	02.01.; 15.01.; 29.01.; 12.02.; 26.02.; 12.03.; 26.03.; 10.04.; 23.04.; 07.05.; 21.05.; 04.06.; 18.06.; 02.07.; 16.07.; 30.07.; 13.08.; 27.08.; 10.09.; 24.09.; 08.10.; 22.10.; 05.11.; 19.11.; 03.12.; 17.12.; 31.12.	12.01.; 09.02.; 09.03.; 07.04.; 04.05.; 01.06.; 29.06.; 27.07.; 24.08.; 21.09.; 19.10.; 16.11.; 14.12.	21.01.; 18.02.; 15.03.; 13.04.; 11.05.; 08.06.; 06.07.; 03.08.; 31.08.; 28.09.; 26.10.; 23.11.; 21.12.	16.05.
Kaeselow	14.01.; 28.01.; 11.02.; 25.02.; 11.03.; 25.03.; 08.04.; 22.04.; 06.05.; 20.05.; 03.06.; 17.06.; 01.07.; 15.07.; 29.07.; 12.08.; 26.08.; 09.09.; 23.09.; 07.10.; 21.10.; 04.11.; 18.11.; 02.12.; 16.12.; 30.12.	13.01.; 10.02.; 10.03.; 09.04.; 05.05.; 02.06.; 30.06.; 28.07.; 25.08.; 22.09.; 20.10.; 17.11.; 15.12.	20.01.; 17.02.; 03.03.; 17.03.; 31.03.; 14.04.; 28.04.; 12.05.; 26.05.; 09.06.; 23.06.; 07.07.; 21.07.; 04.08.; 18.08.; 01.09.; 15.09.; 29.09.; 13.10.; 27.10.; 10.11.; 24.11.; 22.12.	28.02. 10.11. Zum Wiesenteich Wertstoffsammelplatz
Kahlenberg	06.01.; 20.01.; 03.02.; 17.02.; 03.03.; 17.03.; 31.03.; 14.04.; 28.04.; 12.05.; 27.05.; 09.06.; 23.06.; 07.07.; 21.07.; 04.08.; 18.08.; 01.09.; 15.09.; 29.09.; 13.10.; 27.10.; 10.11.; 24.11.; 08.12.; 21.12.	21.01.; 18.02.; 15.03.; 13.04.; 11.05.; 08.06.; 06.07.; 03.08.; 31.08.; 28.09.; 26.10.; 23.11.; 21.12.	22.01.; 19.02.; 05.03.; 19.03.; 02.04.; 16.04.; 30.04.; 16.05.; 28.05.; 11.06.; 25.06.; 09.07.; 23.07.; 06.08.; 20.08.; 03.09.; 17.09.; 01.10.; 15.10.; 29.10.; 12.11.; 26.11.; 24.12.	16.05.
Kalkhorst	02.01.; 15.01.; 29.01.; 12.02.; 26.02.; 12.03.; 26.03.; 10.04.; 23.04.; 07.05.; 21.05.; 04.06.; 18.06.; 02.07.; 16.07.; 30.07.; 13.08.; 27.08.; 10.09.; 24.09.; 08.10.; 22.10.; 05.11.; 19.11.; 03.12.; 17.12.; 31.12.	22.01.; 19.02.; 19.03.; 16.04.; 15.05.; 11.06.; 09.07.; 06.08.; 03.09.; 01.10.; 29.10.; 26.11.; 24.12.	12.01.; 09.02.; 09.03.; 23.03.; 11.04.; 20.04.; 04.05.; 18.05.; 01.06.; 15.06.; 29.06.; 13.07.; 27.07.; 10.08.; 24.08.; 07.09.; 21.09.; 05.10.; 19.10.; 02.11.; 16.11.; 14.12.	16.05.
Kalsow	19.01.; 02.02.; 16.02.; 02.03.; 16.03.; 13.04.; 27.04.; 11.05.; 26.05.; 08.06.; 22.06.; 06.07.; 20.07.; 03.08.; 17.08.; 31.08.; 14.09.; 28.09.; 12.10.; 26.10.; 09.11.; 23.11.; 07.12.; 19.12.	19.01.; 16.02.; 16.03.; 13.04.; 11.05.; 08.06.; 06.07.; 03.08.; 31.08.; 28.09.; 26.10.; 23.11.; 21.12.	25.09.; 09.10.; 23.10.; 06.11.; 20.11.; 18.12.	16.05.

Ort	(hervorgehobene Termine berücksichtigen Feiertagsregelung)	Gelbe Tonne (hervorgehobene Termine berücksichtigen Feiertagsregelung)	Biotonne (hervorgehobene Termine berücksichtigen Feiertagsregelung)	Schadstoffmobil 1. Halbjahr 2. Halbjahr
Kaltenhof/ Insel Poel	05.01.; 14.01.; 28.01.; 11.02.; 25.02.; 11.03.; 25.03.; 08.04.; 22.04.; 06.05.; 20.05.; 03.06.; 17.06.; 01.07.; 15.07.; 29.07.; 12.08.; 26.08.; 09.09.; 23.09.; 07.10.; 21.10.; 04.11.; 18.11.; 02.12.; 16.12.; 30.12.	21.01.; 18.02.; 18.03.; 15.04.; 28.04.; 13.05.; 26.05.; 10.06.; 23.06.; 08.07.; 21.07.; 05.08.; 18.08.; 02.09.; 15.09.; 30.09.; 13.10.; 28.10.; 25.11.; 23.12.	15.01.; 12.02.; 12.03.; 26.03.; 09.04.; 23.04.; 07.05.; 21.05.; 04.06.; 18.06.; 02.07.; 16.07.; 30.07.; 13.08.; 27.08.; 10.09.; 24.09.; 08.10.; 22.10.; 05.11.; 19.11.; 17.12.	12.03. 13.11. 14:30 - 15:00
Karow	08.01.; 22.01.; 05.02.; 19.02.; 05.03.; 19.03.; 02.04.; 16.04.; 30.04.; 15.05.; 29.05.; 11.06.; 25.06.; 09.07.; 23.07.; 06.08.; 20.08.; 03.09.; 17.09.; 01.10.; 15.10.; 29.10.; 12.11.; 26.11.; 10.12.; 23.12. Tammenbaumtour 13.01.	03.01.; 30.01.; 27.02.; 27.03.; 24.04.; 22.05.; 19.06.; 17.07.; 14.08.; 11.09.; 09.10.; 06.11.; 04.12.	16.01.; 13.02.; 13.03.; 27.03.; 10.04.; 24.04.; 08.05.; 22.05.; 05.06.; 19.06.; 03.07.; 17.07.; 31.07.; 14.08.; 28.08.; 11.09.; 25.09.; 09.10.; 23.10.; 06.11.; 20.11.; 18.12.	Zum Pappelgrund Wertstoffsammelplatz
Kartlow	19.01.; 02.02.; 16.02.; 02.03.; 16.03.; 13.04.; 27.04.; 11.05.; 26.05.; 08.06.; 22.06.; 06.07.; 20.07.; 03.08.; 17.08.; 31.08.; 14.09.; 28.09.; 12.10.; 26.10.; 09.11.; 23.11.; 07.12.; 19.12.	19.01.; 16.02.; 13.03.; 13.04.; 11.05.; 08.06.; 06.07.; 03.08.; 31.08.; 28.09.; 26.10.; 23.11.; 21.12.	16.01.; 13.02.; 13.03.; 27.03.; 10.04.; 24.04.; 08.05.; 22.05.; 05.06.; 19.06.; 03.07.; 17.07.; 31.07.; 14.08.; 28.08.; 11.09.; 25.09.; 09.10.; 23.10.; 06.11.; 20.11.; 18.12.	
Käselow	08.01.; 22.01.; 05.02.; 19.02.; 05.03.; 19.03.; 02.04.; 16.04.; 30.04.; 15.05.; 29.05.; 11.06.; 25.06.; 09.07.; 23.07.; 06.08.; 20.08.; 03.09.; 17.09.; 01.10.; 15.10.; 29.10.; 12.11.; 26.11.; 10.12.; 23.12.	28.01.; 25.02.; 25.03.; 22.04.; 20.05.; 17.06.; 15.07.; 12.08.; 09.09.; 07.10.; 04.11.; 02.12.; 30.12.	16.01.; 13.02.; 13.03.; 27.03.; 10.04.; 24.04.; 08.05.; 22.05.; 05.06.; 19.06.; 03.07.; 17.07.; 31.07.; 14.08.; 28.08.; 11.09.; 25.09.; 09.10.; 23.10.; 06.11.; 20.11.; 18.12.	
Kasendorf	08.01.; 22.01.; 05.02.; 19.02.; 05.03.; 19.03.; 02.04.; 16.04.; 30.04.; 15.05.; 29.05.; 11.06.; 25.06.; 09.07.; 23.07.; 06.08.; 20.08.; 03.09.; 17.09.; 01.10.; 15.10.; 29.10.; 12.11.; 26.11.; 10.12.; 24.12.	22.01.; 19.02.; 19.03.; 16.04.; 15.05.; 11.06.; 09.07.; 06.08.; 03.09.; 01.10.; 29.10.; 26.11.; 24.12.	15.01.; 12.02.; 12.03.; 26.03.; 09.04.; 23.04.; 07.05.; 21.05.; 04.06.; 18.06.; 02.07.; 16.07.; 30.07.; 13.08.; 27.08.; 10.09.; 24.09.; 08.10.; 22.10.; 05.11.; 19.11.; 17.12.	Bergstraße Bushaltestelle
Kastahn	06.01.; 20.01.; 03.02.; 17.02.; 03.03.; 17.03.; 31.03.; 14.04.; 28.04.; 12.05.; 27.05.; 09.06.; 23.06.; 07.07.; 21.07.; 04.08.; 18.08.; 01.09.; 15.09.; 29.09.; 13.10.; 27.10.; 10.11.; 24.11.; 08.12.; 22.12.	08.01.; 05.02.; 19.02.; 03.03.; 02.04.; 30.04.; 29.05.; 25.06.; 23.07.; 20.08.; 17.09.; 15.10.; 12.11.; 10.12.	22.01.; 19.02.; 05.03.; 19.03.; 02.04.; 16.04.; 30.04.; 16.05.; 28.05.; 11.06.; 25.06.; 09.07.; 23.07.; 06.08.; 20.08.; 03.09.; 17.09.; 01.10.; 15.10.; 29.10.; 12.11.; 26.11.; 24.12.	
Kirch Grambow	08.01.; 22.01.; 05.02.; 19.02.; 05.03.; 19.03.; 02.04.; 16.04.; 30.04.; 15.05.; 29.05.; 11.06.; 25.06.; 09.07.; 23.07.; 06.08.; 20.08.; 03.09.; 17.09.; 01.10.; 15.10.; 29.10.; 12.11.; 26.11.; 10.12.; 24.12.	22.01.; 19.02.; 19.03.; 16.04.; 15.05.; 11.06.; 09.07.; 06.08.; 03.09.; 01.10.; 29.10.; 26.11.; 24.12.	15.01.; 12.02.; 12.03.; 26.03.; 09.04.; 23.04.; 07.05.; 21.05.; 04.06.; 18.06.; 02.07.; 16.07.; 30.07.; 13.08.; 27.08.; 10.09.; 24.09.; 08.10.; 22.10.; 05.11.; 19.11.; 17.12.	Seestraße Wertstoffsammelplatz
Kirch Mummendorf	13.01.; 27.01.; 10.02.; 24.02.; 10.03.; 24.03.; 09.04.; 21.04.; 05.05.; 19.05.; 02.06.; 16.06.; 30.06.; 14.07.; 28.07.; 11.08.; 25.08.; 08.09.; 22.09.; 06.10.; 20.10.; 03.11.; 17.11.; 01.12.; 15.12.; 29.12.	22.01.; 19.02.; 19.03.; 16.04.; 15.05.; 11.06.; 09.07.; 06.08.; 03.09.; 01.10.; 29.10.; 26.11.; 24.12.	23.01.; 20.02.; 06.03.; 20.03.; 04.04.; 17.04.; 02.05.; 15.05.; 29.05.; 12.06.; 26.06.; 10.07.; 24.07.; 07.08.; 21.08.; 04.09.; 18.09.; 02.10.; 16.10.; 30.10.; 13.11.; 27.11.; 29.12.	Mühlenstraße Wertstoffsammelplatz
Kirch Stück	06.01.; 20.01.; 03.02.; 17.02.; 03.03.; 17.03.; 31.03.; 14.04.; 28.04.; 12.05.; 27.05.; 09.06.; 23.06.; 07.07.; 21.07.; 04.08.; 18.08.; 01.09.; 15.09.; 29.09.; 13.10.; 27.10.; 10.11.; 24.11.; 08.12.; 21.12.	16.01.; 13.02.; 13.03.; 11.04.; 08.05.; 05.06.; 03.07.; 31.07.; 28.08.; 25.09.; 23.10.; 20.11.; 18.12.	21.01.; 18.02.; 04.03.; 18.03.; 01.04.; 15.04.; 29.04.; 13.05.; 27.05.; 10.06.; 24.06.; 08.07.; 22.07.; 05.08.; 19.08.; 02.09.; 16.09.; 30.09.; 14.10.; 28.10.; 11.11.; 25.11.; 23.12.	Barner Stücker Straße Bushaltestelle
Kirchdorf	05.01.; 19.01.; 02.02.; 16.02.; 10.03.; 24.03.; 07.04.; 21.04.; 05.05.; 20.05.; 03.06.; 17.06.; 01.07.; 15.07.; 29.07.; 12.08.; 26.08.; 09.09.; 23.09.; 07.10.; 21.10.; 04.11.; 18.11.; 02.12.; 16.12.; 30.12. Tammenbaumtour 12.01.	21.01.; 18.02.; 18.03.; 15.04.; 28.04.; 13.05.; 26.05.; 10.06.; 23.06.; 08.07.; 21.07.; 05.08.; 18.08.; 02.09.; 15.09.; 30.09.; 13.10.; 28.10.; 25.11.; 23.12.	15.01.; 12.02.; 12.03.; 26.03.; 09.04.; 23.04.; 07.05.; 21.05.; 04.06.; 18.06.; 02.07.; 16.07.; 30.07.; 13.08.; 27.08.; 10.09.; 24.09.; 08.10.; 22.10.; 05.11.; 19.11.; 17.12.	
Kirchdorf (1.100 l Behälter)	09.01.; 13.01.; 27.01.; 10.02.; 24.02.; 10.03.; 24.03.; 07.04.; 21.04.; 05.05.; 19.05.; 02.06.; 16.06.; 30.06.; 14.07.; 28.07.; 11.08.; 25.08.; 08.09.; 22.09.; 06.10.; 20.10.; 03.11.; 17.11.; 01.12.; 15.12.; 29.12. Tammenbaumtour 13.01.	20.01.; 17.02.; 17.03.; 14.04.; 28.04.; 12.05.; 26.05.; 09.06.; 23.06.; 07.07.; 21.07.; 04.08.; 18.08.; 01.09.; 15.09.; 29.09.; 13.10.; 27.10.; 10.11.; 24.11.; 22.12.	15.01.; 12.02.; 12.03.; 26.03.; 09.04.; 23.04.; 07.05.; 21.05.; 04.06.; 18.06.; 02.07.; 16.07.; 30.07.; 13.08.; 27.08.; 10.09.; 24.09.; 08.10.; 22.10.; 05.11.; 19.11.; 17.12.	
Kleekamp	06.01.; 20.01.; 03.02.; 17.02.; 03.03.; 17.03.; 31.03.; 14.04.; 28.04.; 12.05.; 27.05.; 09.06.; 23.06.; 07.07.; 21.07.; 04.08.; 18.08.; 01.09.; 15.09.; 29.09.; 13.10.; 27.10.; 10.11.; 24.11.; 08.12.; 21.12.	02.01.; 29.01.; 26.02.; 26.03.; 23.04.; 21.05.; 18.06.; 16.07.; 13.08.; 10.09.; 08.10.; 05.11.; 03.12.; 31.12.	22.01.; 19.02.; 05.03.; 19.03.; 02.04.; 16.04.; 30.04.; 16.05.; 28.05.; 11.06.; 25.06.; 09.07.; 23.07.; 06.08.; 20.08.; 03.09.; 17.09.; 01.10.; 15.10.; 29.10.; 12.11.; 26.11.; 24.12.	
Klein Bünsdorf	05.01.; 19.01.; 02.02.; 16.02.; 02.03.; 16.03.; 30.03.; 13.04.; 27.04.; 11.05.; 26.05.; 08.06.; 22.06.; 06.07.; 20.07.; 03.08.; 17.08.; 31.08.; 14.09.; 28.09.; 12.10.; 26.10.; 09.11.; 23.11.; 07.12.; 21.12.	13.01.; 10.02.; 10.03.; 09.04.; 05.05.; 02.06.; 30.06.; 28.07.; 25.08.; 22.09.; 20.10.; 17.11.; 15.12.	23.01.; 20.02.; 06.03.; 20.03.; 04.04.; 17.04.; 02.05.; 15.05.; 29.05.; 12.06.; 26.06.; 10.07.; 24.07.; 07.08.; 21.08.; 04.09.; 18.09.; 02.10.; 16.10.; 30.10.; 13.11.; 27.11.; 29.12.	
Klein Hundorf	08.01.; 22.01.; 05.02.; 19.02.; 05.03.; 19.03.; 02.04.; 16.04.; 30.04.; 15.05.; 29.05.; 11.06.; 25.06.; 09.07.; 23.07.; 06.08.; 20.08.; 03.09.; 17.09.; 01.10.; 15.10.; 29.10.; 12.11.; 26.11.; 10.12.; 24.12.	06.01.; 03.02.; 03.03.; 31.03.; 28.04.; 26.05.; 23.06.; 21.07.; 18.08.; 15.09.; 13.10.; 10.11.; 08.12.	15.01.; 12.02.; 12.03.; 26.03.; 09.04.; 23.04.; 07.05.; 21.05.; 04.06.; 18.06.; 02.07.; 16.07.; 30.07.; 13.08.; 27.08.; 10.09.; 24.09.; 08.10.; 22.10.; 05.11.; 19.11.; 17.12.	
Klein Krankow	08.01.; 22.01.; 05.02.; 19.02.; 05.03.; 19.03.; 02.04.; 16.04.; 30.04.; 15.05.; 29.05.; 11.06.; 25.06.; 09.07.; 23.07.; 06.08.; 20.08.; 03.09.; 17.09.; 01.10.; 15.10.; 29.10.; 12.11.; 26.11.; 10.12.; 23.12.	28.01.; 25.02.; 25.03.; 22.04.; 20.05.; 17.06.; 15.07.; 12.08.; 09.09.; 07.10.; 04.11.; 02.12.; 30.12.	16.01.; 13.02.; 13.03.; 27.03.; 10.04.; 24.04.; 08.05.; 22.05.; 05.06.; 19.06.; 03.07.; 17.07.; 31.07.; 14.08.; 28.08.; 11.09.; 25.09.; 09.10.; 23.10.; 06.11.; 20.11.; 18.12.	
Klein Labenz	03.01.; 16.01.; 30.01.; 13.02.; 27.02.; 13.03.; 27.03.; 10.04.; 24.04.; 08.05.; 22.05.; 05.06.; 19.06.; 03.07.; 17.07.; 31.07.; 14.08.; 28.08.; 11.09.; 25.09.; 09.10.; 23.10.; 06.11.; 20.11.; 04.12.; 18.12.	16.01.; 13.02.; 13.03.; 11.04.; 08.05.; 05.06.; 03.07.; 31.07.; 28.08.; 25.09.; 23.10.; 20.11.; 18.12.	22.01.; 19.02.; 05.03.; 19.03.; 02.04.; 16.04.; 30.04.; 16.05.; 28.05.; 11.06.; 25.06.; 09.07.; 23.07.; 06.08.; 20.08.; 03.09.; 17.09.; 01.10.; 15.10.; 29.10.; 12.11.; 26.11.; 24.12.	Dorfstraße 34 (ehem. Gemeindeverwaltung)
Klein Molzahn	05.01.; 19.01.; 02.02.; 16.02.; 02.03.; 16.03.; 30.03.; 13.04.; 27.04.; 11.05.; 26.05.; 08.06.; 22.06.; 06.07.; 20.07.; 03.08.; 17.08.; 31.08.; 14.09.; 28.09.; 12.10.; 26.10.; 09.11.; 23.11.; 07.12.; 21.12.	20.01.; 17.02.; 17.03.; 14.04.; 12.05.; 09.06.; 07.07.; 04.08.; 01.09.; 29.09.; 27.10.; 24.11.; 22.12.	15.01.; 12.02.; 12.03.; 26.03.; 09.04.; 23.04.; 07.05.; 21.05.; 04.06.; 18.06.; 02.07.; 16.07.; 30.07.; 13.08.; 27.08.; 10.09.; 24.09.; 08.10.; 22.10.; 05.11.; 19.11.; 17.12.	

Ort	Restabfall (hervorgehobene Termine berücksichtigten Feiertagsregelung)		Gelbe Tonne (hervorgehobene Termine berücksichtigten Feiertagsregelung)		Biotonne (hervorgehobene Termine berücksichtigten Feiertagsregelung)		Schadstoffmobil 1. Halbjahr 2. Halbjahr	
	Köchelsdorf/ Bobitz	08.01.; 22.01.; 05.02.; 19.02.; 05.03.; 19.03.; 02.04.; 16.04.; 30.04.; 15.05.; 29.05.; 11.06.; 25.06.; 09.07.; 23.07.; 06.08.; 20.08.; 03.09.; 17.09.; 01.10.; 15.10.; 29.10.; 12.11.; 26.11.; 10.12.; 23.12.	15.05.; 29.05.; 11.06.; 25.06.; 09.07.; 23.07.; 06.08.; 20.08.; 03.09.; 17.09.; 01.10.; 15.10.; 29.10.; 12.11.; 26.11.; 10.12.; 23.12.	28.01.; 25.02.; 25.03.; 22.04.; 20.05.; 17.06.; 15.07.; 12.08.; 09.09.; 07.10.; 04.11.; 02.12.; 30.12.	16.01.; 13.02.; 13.03.; 27.03.; 10.04.; 24.04.; 08.05.; 22.05.; 05.06.; 19.06.; 03.07.; 17.07.; 31.07.; 14.08.; 28.08.; 11.09.; 25.09.; 09.10.; 23.10.; 06.11.; 20.11.; 18.12.	27.02. 11.11. 11.20 - 11.50		
Köchelsdorf/ Wedendorfersee	08.01.; 22.01.; 05.02.; 19.02.; 05.03.; 19.03.; 02.04.; 16.04.; 30.04.; 15.05.; 29.05.; 11.06.; 25.06.; 09.07.; 23.07.; 06.08.; 20.08.; 03.09.; 17.09.; 01.10.; 15.10.; 29.10.; 12.11.; 26.11.; 10.12.; 23.12.	15.05.; 29.05.; 11.06.; 25.06.; 09.07.; 23.07.; 06.08.; 20.08.; 03.09.; 17.09.; 01.10.; 15.10.; 29.10.; 12.11.; 26.11.; 10.12.; 23.12.	22.01.; 19.02.; 19.03.; 16.04.; 15.05.; 11.06.; 09.07.; 06.08.; 03.09.; 01.10.; 29.10.; 26.11.; 24.12.	15.01.; 12.02.; 12.03.; 26.03.; 09.04.; 23.04.; 07.05.; 21.05.; 04.06.; 18.06.; 02.07.; 16.07.; 30.07.; 13.08.; 27.08.; 10.09.; 24.09.; 08.10.; 22.10.; 05.11.; 19.11.; 03.12.; 17.12.; 31.12.	27.02. 11.11. 11.20 - 11.50			
Krassow	06.01.; 20.01.; 03.02.; 17.02.; 03.03.; 17.03.; 31.03.; 14.04.; 28.04.; 12.05.; 27.05.; 09.06.; 23.06.; 07.07.; 21.07.; 04.08.; 18.08.; 01.09.; 15.09.; 29.09.; 13.10.; 27.10.; 10.11.; 24.11.; 08.12.; 21.12. Tannenbaumtour 14.01.	15.05.; 29.05.; 11.06.; 25.06.; 09.07.; 23.07.; 06.08.; 20.08.; 03.09.; 17.09.; 01.10.; 15.10.; 29.10.; 12.11.; 26.11.; 10.12.; 23.12.	28.10.; 25.11.; 23.12.	16.01.; 13.02.; 13.03.; 27.03.; 10.04.; 24.04.; 08.05.; 22.05.; 05.06.; 19.06.; 03.07.; 17.07.; 31.07.; 14.08.; 28.08.; 11.09.; 25.09.; 09.10.; 23.10.; 06.11.; 20.11.; 18.12.	07.03. 24.11. 13:50 - 14:20			
Krembz	02.01.; 15.01.; 29.01.; 12.02.; 26.02.; 12.03.; 26.03.; 10.04.; 23.04.; 07.05.; 21.05.; 04.06.; 18.06.; 02.07.; 16.07.; 30.07.; 13.08.; 27.08.; 10.09.; 24.09.; 08.10.; 22.10.; 05.11.; 19.11.; 03.12.; 17.12.; 31.12.	15.05.; 29.05.; 11.06.; 25.06.; 09.07.; 23.07.; 06.08.; 20.08.; 03.09.; 17.09.; 01.10.; 15.10.; 29.10.; 12.11.; 26.11.; 10.12.; 23.12.	27.05.; 24.06.; 22.07.; 19.08.; 16.09.; 14.10.; 11.11.; 09.12.	20.01.; 17.02.; 03.03.; 17.03.; 31.03.; 14.04.; 28.04.; 12.05.; 26.05.; 09.06.; 23.06.; 07.07.; 21.07.; 04.08.; 18.08.; 01.09.; 15.09.; 29.09.; 13.10.; 27.10.; 10.11.; 24.11.; 22.12.	26.02. 07.11. 12:30 - 13:00			
Kritzow	13.01.; 27.01.; 10.02.; 24.02.; 10.03.; 24.03.; 07.04.; 21.04.; 05.05.; 19.05.; 02.06.; 16.06.; 30.06.; 14.07.; 28.07.; 11.08.; 25.08.; 08.09.; 22.09.; 06.10.; 20.10.; 03.11.; 17.11.; 01.12.; 15.12.; 29.12.	15.05.; 29.05.; 11.06.; 25.06.; 09.07.; 23.07.; 06.08.; 20.08.; 03.09.; 17.09.; 01.10.; 15.10.; 29.10.; 12.11.; 26.11.; 10.12.; 23.12.	28.01.; 25.02.; 25.03.; 22.04.; 20.05.; 17.06.; 15.07.; 12.08.; 09.09.; 07.10.; 04.11.; 02.12.; 30.12.	16.01.; 13.02.; 13.03.; 27.03.; 10.04.; 24.04.; 08.05.; 22.05.; 05.06.; 19.06.; 03.07.; 17.07.; 31.07.; 14.08.; 28.08.; 11.09.; 25.09.; 09.10.; 23.10.; 06.11.; 20.11.; 18.12.	07.03. 24.11. 14:30 - 15:00			
Krönkenhagen	08.01.; 22.01.; 05.02.; 19.02.; 05.03.; 19.03.; 02.04.; 16.04.; 30.04.; 15.05.; 29.05.; 11.06.; 25.06.; 09.07.; 23.07.; 06.08.; 20.08.; 03.09.; 17.09.; 01.10.; 15.10.; 29.10.; 12.11.; 26.11.; 10.12.; 23.12.	15.05.; 29.05.; 11.06.; 25.06.; 09.07.; 23.07.; 06.08.; 20.08.; 03.09.; 17.09.; 01.10.; 15.10.; 29.10.; 12.11.; 26.11.; 10.12.; 23.12.	26.01.; 23.02.; 23.03.; 20.04.; 18.05.; 15.06.; 13.07.; 10.08.; 07.09.; 05.10.; 02.11.; 30.11.; 28.12.	16.01.; 13.02.; 13.03.; 27.03.; 10.04.; 24.04.; 08.05.; 22.05.; 05.06.; 19.06.; 03.07.; 17.07.; 31.07.; 14.08.; 28.08.; 11.09.; 25.09.; 09.10.; 23.10.; 06.11.; 20.11.; 18.12.				
Krusenhagen	13.01.; 27.01.; 10.02.; 24.02.; 10.03.; 24.03.; 07.04.; 21.04.; 05.05.; 19.05.; 02.06.; 16.06.; 30.06.; 14.07.; 28.07.; 11.08.; 25.08.; 08.09.; 22.09.; 06.10.; 20.10.; 03.11.; 17.11.; 01.12.; 15.12.; 29.12. Tannenbaumtour 12.01.	15.05.; 29.05.; 11.06.; 25.06.; 09.07.; 23.07.; 06.08.; 20.08.; 03.09.; 17.09.; 01.10.; 15.10.; 29.10.; 12.11.; 26.11.; 10.12.; 23.12.	17.06.; 15.07.; 12.08.; 09.09.; 07.10.; 04.11.; 02.12.; 30.12.	16.01.; 13.02.; 13.03.; 27.03.; 10.04.; 24.04.; 08.05.; 22.05.; 05.06.; 19.06.; 03.07.; 17.07.; 31.07.; 14.08.; 28.08.; 11.09.; 25.09.; 09.10.; 23.10.; 06.11.; 20.11.; 18.12.	05.03. 20.11. 11:20 - 11:50			
Kühlenstein	02.01.; 15.01.; 29.01.; 12.02.; 26.02.; 12.03.; 26.03.; 10.04.; 23.04.; 07.05.; 21.05.; 04.06.; 18.06.; 02.07.; 16.07.; 30.07.; 13.08.; 27.08.; 10.09.; 24.09.; 08.10.; 22.10.; 05.11.; 19.11.; 03.12.; 17.12.; 31.12.	15.05.; 29.05.; 11.06.; 25.06.; 09.07.; 23.07.; 06.08.; 20.08.; 03.09.; 17.09.; 01.10.; 15.10.; 29.10.; 12.11.; 26.11.; 10.12.; 23.12.	05.01.; 02.02.; 02.03.; 30.03.; 27.04.; 24.05.; 22.06.; 20.07.; 17.08.; 14.09.; 12.10.; 09.11.; 07.12.	23.01.; 20.02.; 06.03.; 20.03.; 04.04.; 17.04.; 02.05.; 15.05.; 29.05.; 12.06.; 26.06.; 10.07.; 24.07.; 07.08.; 21.08.; 04.09.; 18.09.; 02.10.; 16.10.; 30.10.; 13.11.; 27.11.; 30.12.				
Kuhlrade	12.01.; 26.01.; 09.02.; 23.02.; 09.03.; 23.03.; 07.04.; 21.04.; 05.05.; 19.05.; 01.06.; 15.06.; 29.06.; 13.07.; 27.07.; 10.08.; 24.08.; 07.09.; 21.09.; 05.10.; 19.10.; 02.11.; 16.11.; 30.11.; 14.12.; 28.12.	15.05.; 29.05.; 11.06.; 25.06.; 09.07.; 23.07.; 06.08.; 20.08.; 03.09.; 17.09.; 01.10.; 15.10.; 29.10.; 12.11.; 26.11.; 10.12.; 23.12.	20.01.; 17.02.; 17.03.; 14.04.; 12.05.; 09.06.; 07.07.; 04.08.; 01.09.; 29.09.; 27.10.; 24.11.; 22.12.	15.01.; 12.02.; 12.03.; 26.03.; 09.04.; 23.04.; 07.05.; 21.05.; 04.06.; 18.06.; 02.07.; 16.07.; 30.07.; 13.08.; 27.08.; 10.09.; 24.09.; 24.09.; 08.10.; 22.10.; 05.11.; 19.11.; 17.12.				
Kussow	13.01.; 27.01.; 10.02.; 24.02.; 10.03.; 24.03.; 07.04.; 21.04.; 05.05.; 19.05.; 02.06.; 16.06.; 30.06.; 14.07.; 28.07.; 11.08.; 25.08.; 08.09.; 22.09.; 06.10.; 20.10.; 03.11.; 17.11.; 01.12.; 15.12.; 29.12.	15.05.; 29.05.; 11.06.; 25.06.; 09.07.; 23.07.; 06.08.; 20.08.; 03.09.; 17.09.; 01.10.; 15.10.; 29.10.; 12.11.; 26.11.; 10.12.; 23.12.	05.01.; 02.02.; 02.03.; 30.03.; 27.04.; 24.05.; 22.06.; 20.07.; 17.08.; 14.09.; 12.10.; 09.11.; 07.12.	23.01.; 20.02.; 06.03.; 20.03.; 04.04.; 17.04.; 02.05.; 15.05.; 29.05.; 12.06.; 26.06.; 10.07.; 24.07.; 07.08.; 21.08.; 04.09.; 18.09.; 02.10.; 16.10.; 30.10.; 13.11.; 27.11.; 30.12.				
Landstorf	12.01.; 26.01.; 09.02.; 23.02.; 09.03.; 23.03.; 08.04.; 20.04.; 04.05.; 18.05.; 01.06.; 15.06.; 29.06.; 13.07.; 27.07.; 10.08.; 24.08.; 07.09.; 21.09.; 05.10.; 19.10.; 02.11.; 16.11.; 30.11.; 14.12.; 28.12.	15.05.; 29.05.; 11.06.; 25.06.; 09.07.; 23.07.; 06.08.; 20.08.; 03.09.; 17.09.; 01.10.; 15.10.; 29.10.; 12.11.; 26.11.; 10.12.; 23.12.	05.01.; 02.02.; 02.03.; 30.03.; 27.04.; 24.05.; 22.06.; 20.07.; 17.08.; 14.09.; 12.10.; 09.11.; 07.12.	16.01.; 13.02.; 13.03.; 27.03.; 10.04.; 24.04.; 08.05.; 22.05.; 05.06.; 19.06.; 03.07.; 17.07.; 31.07.; 14.08.; 28.08.; 11.09.; 25.09.; 09.10.; 23.10.; 06.11.; 20.11.; 18.12.				
Lauen	09.01.; 23.01.; 06.02.; 20.02.; 06.03.; 20.03.; 28.03.; 17.04.; 02.05.; 16.05.; 30.05.; 12.06.; 26.06.; 10.07.; 24.07.; 07.08.; 21.08.; 04.09.; 18.09.; 02.10.; 16.10.; 30.10.; 13.11.; 27.11.; 11.12.; 19.12.	15.05.; 29.05.; 11.06.; 25.06.; 09.07.; 23.07.; 06.08.; 20.08.; 03.09.; 17.09.; 01.10.; 15.10.; 29.10.; 12.11.; 26.11.; 10.12.; 23.12.	14.01.; 11.02.; 11.03.; 08.04.; 06.05.; 03.06.; 01.07.; 29.07.; 26.08.; 23.09.; 21.10.; 18.11.; 16.12.	23.01.; 20.02.; 06.03.; 20.03.; 04.04.; 17.04.; 02.05.; 15.05.; 29.05.; 12.06.; 26.06.; 10.07.; 24.07.; 07.08.; 21.08.; 04.09.; 18.09.; 02.10.; 16.10.; 30.10.; 13.11.; 27.11.; 29.12.				
Lehmhusen	03.01.; 16.01.; 30.01.; 13.02.; 27.02.; 13.03.; 27.03.; 11.04.; 24.04.; 08.05.; 22.05.; 05.06.; 19.06.; 03.07.; 17.07.; 31.07.; 14.08.; 28.08.; 11.09.; 25.09.; 09.10.; 23.10.; 06.11.; 20.11.; 04.12.; 18.12.	15.05.; 29.05.; 11.06.; 25.06.; 09.07.; 23.07.; 06.08.; 20.08.; 03.09.; 17.09.; 01.10.; 15.10.; 29.10.; 12.11.; 26.11.; 10.12.; 23.12.	15.01.; 12.02.; 12.03.; 10.04.; 07.05.; 04.06.; 02.07.; 30.07.; 27.08.; 24.09.; 22.10.; 19.11.; 17.12.	19.01.; 16.02.; 02.03.; 16.03.; 30.03.; 13.04.; 27.04.; 11.05.; 30.05.; 08.06.; 22.06.; 06.07.; 20.07.; 03.08.; 17.08.; 31.08.; 14.09.; 28.09.; 12.10.; 26.10.; 09.11.; 23.11.; 23.11.; 21.12.				
Levetzow	07.01.; 21.01.; 04.02.; 18.02.; 04.03.; 18.03.; 01.04.; 15.04.; 29.04.; 13.05.; 28.05.; 10.06.; 24.06.; 08.07.; 22.07.; 05.08.; 19.08.; 02.09.; 16.09.; 30.09.; 14.10.; 28.10.; 11.11.; 25.11.; 09.12.; 22.12.	15.05.; 29.05.; 11.06.; 25.06.; 09.07.; 23.07.; 06.08.; 20.08.; 03.09.; 17.09.; 01.10.; 15.10.; 29.10.; 12.11.; 26.11.; 10.12.; 23.12.	26.01.; 23.02.; 23.03.; 20.04.; 18.05.; 15.06.; 13.07.; 10.08.; 07.09.; 05.10.; 02.11.; 30.11.; 28.12.	16.01.; 13.02.; 13.03.; 27.03.; 10.04.; 24.04.; 08.05.; 22.05.; 05.06.; 19.06.; 03.07.; 17.07.; 31.07.; 14.08.; 28.08.; 11.09.; 25.09.; 09.10.; 23.10.; 06.11.; 20.11.; 18.12.				
Lindow	12.01.; 26.01.; 09.02.; 23.02.; 09.03.; 23.03.; 07.04.; 20.04.; 04.05.; 18.05.; 01.06.; 15.06.; 29.06.; 13.07.; 27.07.; 10.08.; 24.08.; 07.09.; 21.09.; 05.10.; 19.10.; 02.11.; 16.11.; 30.11.; 14.12.; 28.12.	15.05.; 29.05.; 11.06.; 25.06.; 09.07.; 23.07.; 06.08.; 20.08.; 03.09.; 17.09.; 01.10.; 15.10.; 29.10.; 12.11.; 26.11.; 10.12.; 23.12.	13.01.; 10.02.; 10.03.; 09.04.; 05.05.; 02.06.; 30.06.; 28.07.; 20.08.; 22.09.; 20.10.; 17.11.; 15.12.	15.01.; 12.02.; 12.03.; 26.03.; 09.04.; 23.04.; 07.05.; 21.05.; 04.06.; 18.06.; 02.07.; 16.07.; 30.07.; 13.08.; 27.08.; 10.09.; 24.09.; 24.09.; 08.10.; 22.10.; 05.11.; 19.11.; 17.12.				
Lischow	19.01.; 02.02.; 16.02.; 02.03.; 16.03.; 30.03.; 13.04.; 27.04.; 11.05.; 26.05.; 08.06.; 22.06.; 06.07.; 20.07.; 03.08.; 17.08.; 31.08.; 14.09.; 28.09.; 12.10.; 26.10.; 09.11.; 23.11.; 07.12.; 19.12.	15.05.; 29.05.; 11.06.; 25.06.; 09.07.; 23.07.; 06.08.; 20.08.; 03.09.; 17.09.; 01.10.; 15.10.; 29.10.; 12.11.; 26.11.; 10.12.; 23.12.	19.01.; 16.02.; 16.03.; 13.04.; 11.05.; 08.06.; 06.07.; 03.08.; 31.08.; 28.09.; 26.10.; 23.11.; 21.12.	16.01.; 13.02.; 13.03.; 27.03.; 10.04.; 24.04.; 08.05.; 22.05.; 05.06.; 19.06.; 03.07.; 17.07.; 31.07.; 14.08.; 28.08.; 11.09.; 25.09.; 09.10.; 23.10.; 06.11.; 20.11.; 18.12.				
Lockwisch u. Hof Lockwisch	05.01.; 19.01.; 02.02.; 16.02.; 02.03.; 16.03.; 30.03.; 13.04.; 27.04.; 11.05.; 26.05.; 08.06.; 22.06.; 06.07.; 20.07.; 03.08.; 17.08.; 31.08.; 14.09.; 28.09.; 12.10.; 26.10.; 09.11.; 23.11.; 07.12.; 21.12.	15.05.; 29.05.; 11.06.; 25.06.; 09.07.; 23.07.; 06.08.; 20.08.; 03.09.; 17.09.; 01.10.; 15.10.; 29.10.; 12.11.; 26.11.; 10.12.; 23.12.	13.01.; 10.02.; 10.03.; 09.04.; 05.05.; 02.06.; 30.06.; 28.07.; 20.08.; 22.09.; 20.10.; 17.11.; 15.12.	13.01.; 10.02.; 10.03.; 09.04.; 05.05.; 02.06.; 30.06.; 28.07.; 20.08.; 22.09.; 20.10.; 17.11.; 15.12.	25.03. 30.10. 11:00 - 11:30			

Ort	(hervorgehobene Termine berücksichtigen Feiertagsregelung)	Gelbe Tonne (hervorgehobene Termine berücksichtigen Feiertagsregelung)	Biotonne (hervorgehobene Termine berücksichtigen Feiertagsregelung)	Schadstoffmobil 1. Halbjahr 2. Halbjahr
Losten	07.01.; 21.01.; 04.02.; 18.02.; 04.03.; 18.03.; 01.04.; 15.04.; 29.04.; 13.05.; 28.05.; 10.06.; 24.06.; 08.07.; 22.07.; 05.08.; 19.08.; 02.09.; 16.09.; 30.09.; 14.10.; 28.10.; 11.11.; 25.11.; 09.12.; 23.12.	02.01.; 29.01.; 26.02.; 26.03.; 23.04.; 21.05.; 18.06.; 16.07.; 13.08.; 10.09.; 08.10.; 05.11.; 03.12.; 31.12.	14.01.; 11.02.; 11.03.; 25.03.; 08.04.; 22.04.; 06.05.; 20.05.; 03.06.; 17.06.; 01.07.; 15.07.; 29.07.; 12.08.; 26.08.; 09.09.; 23.09.; 07.10.; 21.10.; 04.11.; 18.11.; 16.12.	14.03. 26.11. Häuserreihe Wertstoffsammlung 10:40 - 11:10
Löwitz	07.01.; 21.01.; 04.02.; 18.02.; 04.03.; 18.03.; 01.04.; 15.04.; 29.04.; 13.05.; 28.05.; 10.06.; 24.06.; 08.07.; 22.07.; 05.08.; 19.08.; 02.09.; 16.09.; 30.09.; 14.10.; 28.10.; 11.11.; 25.11.; 09.12.; 23.12.	03.01.; 30.01.; 27.02.; 27.03.; 24.04.; 21.05.; 18.06.; 16.07.; 13.08.; 10.09.; 08.10.; 05.11.; 03.12.; 31.12.	15.01.; 12.02.; 12.03.; 26.03.; 09.04.; 23.04.; 07.05.; 21.05.; 04.06.; 18.06.; 02.07.; 16.07.; 30.07.; 13.08.; 27.08.; 10.09.; 24.09.; 08.10.; 22.10.; 05.11.; 19.11.; 17.12.	19.02. 29.10. Lindenweg Wertstoffsammlung 11:20 - 11:50
Lübberstorf	03.01.; 16.01.; 30.01.; 13.02.; 27.02.; 13.03.; 27.03.; 10.04.; 24.04.; 08.05.; 22.05.; 05.06.; 19.06.; 03.07.; 17.07.; 31.07.; 14.08.; 28.08.; 11.09.; 25.09.; 09.10.; 23.10.; 06.11.; 20.11.; 04.12.; 18.12.	15.01.; 12.02.; 12.03.; 26.03.; 09.04.; 23.04.; 07.05.; 21.05.; 04.06.; 18.06.; 02.07.; 16.07.; 30.07.; 13.08.; 27.08.; 10.09.; 24.09.; 08.10.; 22.10.; 05.11.; 19.11.; 17.12.	22.01.; 19.02.; 05.03.; 19.03.; 02.04.; 16.04.; 30.04.; 16.05.; 28.05.; 11.06.; 25.06.; 09.07.; 23.07.; 06.08.; 20.08.; 03.09.; 17.09.; 01.10.; 15.10.; 29.10.; 12.11.; 26.11.; 24.12.	10.03. 25.11. Dorfstraße Wertstoffsammlung 11:35 - 12:05
Lübnow	07.01.; 21.01.; 04.02.; 18.02.; 04.03.; 18.03.; 01.04.; 15.04.; 29.04.; 13.05.; 28.05.; 10.06.; 24.06.; 08.07.; 22.07.; 05.08.; 19.08.; 02.09.; 16.09.; 30.09.; 14.10.; 28.10.; 11.11.; 25.11.; 09.12.; 23.12.	02.01.; 29.01.; 26.02.; 26.03.; 23.04.; 21.05.; 18.06.; 16.07.; 13.08.; 10.09.; 08.10.; 05.11.; 03.12.; 31.12.	16.01.; 13.02.; 13.03.; 27.03.; 10.04.; 24.04.; 08.05.; 22.05.; 05.06.; 19.06.; 03.07.; 17.07.; 31.07.; 14.08.; 28.08.; 11.09.; 25.09.; 09.10.; 23.10.; 06.11.; 20.11.; 18.12.	11.03. 19.11. Am Sportplatz Feuerwehr 12:30 - 13:00
Lübsee	12.01.; 26.01.; 09.02.; 23.02.; 09.03.; 23.03.; 07.04.; 20.04.; 04.05.; 18.05.; 01.06.; 15.06.; 29.06.; 13.07.; 27.07.; 10.08.; 24.08.; 07.09.; 21.09.; 05.10.; 19.10.; 02.11.; 16.11.; 30.11.; 14.12.; 28.12.	14.01.; 11.02.; 11.03.; 08.04.; 06.05.; 03.06.; 01.07.; 29.07.; 26.08.; 23.09.; 21.10.; 18.11.; 16.12.	23.01.; 20.02.; 06.03.; 20.03.; 04.04.; 17.04.; 02.05.; 15.05.; 29.05.; 12.06.; 26.06.; 10.07.; 24.07.; 07.08.; 21.08.; 04.09.; 18.09.; 02.10.; 16.10.; 30.10.; 13.11.; 27.11.; 29.12.	18.02. 12.11. Bahnhofstraße Wertstoffsammlung 14:30 - 15:00
Lübstorf	02.01.; 15.01.; 29.01.; 12.02.; 26.02.; 12.03.; 26.03.; 09.04.; 23.04.; 07.05.; 21.05.; 04.06.; 18.06.; 02.07.; 16.07.; 30.07.; 13.08.; 27.08.; 10.09.; 24.09.; 08.10.; 22.10.; 05.11.; 19.11.; 03.12.; 17.12.	27.01.; 24.02.; 24.03.; 21.04.; 19.05.; 16.06.; 14.07.; 11.08.; 08.09.; 06.10.; 03.11.; 01.12.; 29.12.	27.05.; 10.06.; 24.06.; 08.07.; 22.07.; 05.08.; 19.08.; 02.09.; 16.09.; 30.09.; 14.10.; 28.10.; 11.11.; 25.11.; 23.12.	siehe Herrnburg
Lüdersdorf	08.01.; 22.01.; 05.02.; 19.02.; 05.03.; 19.03.; 02.04.; 16.04.; 30.04.; 15.05.; 29.05.; 11.06.; 25.06.; 09.07.; 23.07.; 06.08.; 20.08.; 03.09.; 17.09.; 01.10.; 15.10.; 29.10.; 12.11.; 26.11.; 10.12.; 24.12.	03.01.; 30.01.; 27.02.; 27.03.; 24.04.; 22.05.; 19.06.; 17.07.; 14.08.; 11.09.; 09.10.; 06.11.; 04.12.	13.01.; 10.02.; 10.03.; 24.03.; 07.04.; 21.04.; 05.05.; 19.05.; 02.06.; 16.06.; 30.06.; 14.07.; 28.07.; 11.08.; 25.08.; 08.09.; 22.09.; 06.10.; 20.10.; 03.11.; 17.11.; 15.12.	
Lüdersdorf/ Lübbertorf	03.01.; 16.01.; 30.01.; 13.02.; 27.02.; 13.03.; 27.03.; 10.04.; 24.04.; 08.05.; 22.05.; 05.06.; 19.06.; 03.07.; 17.07.; 31.07.; 14.08.; 28.08.; 11.09.; 25.09.; 09.10.; 23.10.; 06.11.; 20.11.; 04.12.; 18.12.	15.01.; 12.02.; 12.03.; 26.03.; 09.04.; 23.04.; 07.05.; 21.05.; 04.06.; 18.06.; 02.07.; 16.07.; 30.07.; 13.08.; 27.08.; 10.09.; 24.09.; 08.10.; 22.10.; 05.11.; 19.11.; 03.12.; 17.12.	22.01.; 19.02.; 05.03.; 19.03.; 02.04.; 16.04.; 30.04.; 16.05.; 28.05.; 11.06.; 25.06.; 09.07.; 23.07.; 06.08.; 20.08.; 03.09.; 17.09.; 01.10.; 15.10.; 29.10.; 12.11.; 26.11.; 24.12.	
Lütjenhof	02.01.; 15.01.; 29.01.; 12.02.; 26.02.; 12.03.; 26.03.; 09.04.; 23.04.; 07.05.; 21.05.; 04.06.; 18.06.; 02.07.; 16.07.; 30.07.; 13.08.; 27.08.; 10.09.; 24.09.; 08.10.; 22.10.; 05.11.; 19.11.; 03.12.; 17.12.	12.01.; 09.02.; 09.03.; 07.04.; 04.05.; 01.06.; 29.06.; 27.07.; 24.08.; 21.09.; 19.10.; 16.11.; 14.12.	12.01.; 09.02.; 09.03.; 23.03.; 11.04.; 20.04.; 04.05.; 18.05.; 01.06.; 15.06.; 29.06.; 13.07.; 27.07.; 10.08.; 24.08.; 07.09.; 21.09.; 05.10.; 19.10.; 02.11.; 16.11.; 14.12.	
Lutterstorf	08.01.; 22.01.; 05.02.; 19.02.; 05.03.; 19.03.; 02.04.; 16.04.; 30.04.; 15.05.; 29.05.; 11.06.; 25.06.; 09.07.; 23.07.; 06.08.; 20.08.; 03.09.; 17.09.; 01.10.; 15.10.; 29.10.; 12.11.; 26.11.; 10.12.; 23.12.	28.01.; 25.02.; 25.03.; 22.04.; 20.05.; 17.06.; 15.07.; 12.08.; 09.09.; 07.10.; 04.11.; 02.12.; 30.12.	23.09.; 07.10.; 21.10.; 04.11.; 18.11.; 16.12.	
Lützwow	07.01.; 21.01.; 04.02.; 18.02.; 04.03.; 18.03.; 01.04.; 15.04.; 29.04.; 13.05.; 28.05.; 10.06.; 24.06.; 08.07.; 22.07.; 05.08.; 19.08.; 02.09.; 16.09.; 30.09.; 14.10.; 28.10.; 11.11.; 25.11.; 09.12.; 23.12.	02.06.; 30.06.; 28.07.; 25.08.; 22.09.; 20.10.; 17.11.; 15.12.	26.05.; 09.06.; 23.06.; 07.07.; 21.07.; 04.08.; 18.08.; 01.09.; 15.09.; 29.09.; 13.10.; 27.10.; 10.11.; 24.11.; 22.12.	25.02. 05.11. Dorfmitte Parkplatz Gaststätte „Scharfe Kurve“ 11:20 - 11:50
Madsow	19.01.; 02.02.; 16.02.; 02.03.; 16.03.; 30.03.; 13.04.; 27.04.; 11.05.; 26.05.; 08.06.; 22.06.; 06.07.; 20.07.; 03.08.; 17.08.; 31.08.; 14.09.; 28.09.; 12.10.; 26.10.; 09.11.; 23.11.; 07.12.; 19.12.	19.01.; 16.02.; 16.03.; 13.04.; 11.05.; 08.06.; 06.07.; 03.08.; 31.08.; 28.09.; 26.10.; 23.11.; 21.12.	16.01.; 13.02.; 13.03.; 27.03.; 10.04.; 24.04.; 08.05.; 22.05.; 05.06.; 19.06.; 03.07.; 17.07.; 31.07.; 14.08.; 28.08.; 11.09.; 25.09.; 09.10.; 23.10.; 06.11.; 20.11.; 18.12.	
Malchow	05.01.; 14.01.; 28.01.; 11.02.; 25.02.; 11.03.; 25.03.; 08.04.; 22.04.; 06.05.; 20.05.; 03.06.; 17.06.; 01.07.; 15.07.; 29.07.; 12.08.; 26.08.; 09.09.; 23.09.; 07.10.; 21.10.; 04.11.; 18.11.; 02.12.; 16.12.; 30.12.	30.09.; 13.10.; 28.10.; 25.11.; 23.12.	24.09.; 08.10.; 22.10.; 05.11.; 19.11.; 17.12.	06.03. 21.11. Inselstraße 12 bei der Hochschule 10:40 - 11:10
Mallentin	12.01.; 26.01.; 09.02.; 23.02.; 09.03.; 23.03.; 07.04.; 20.04.; 04.05.; 18.05.; 01.06.; 15.06.; 29.06.; 13.07.; 27.07.; 10.08.; 24.08.; 07.09.; 21.09.; 05.10.; 19.10.; 02.11.; 16.11.; 30.11.; 14.12.; 28.12.	22.01.; 19.02.; 19.03.; 16.04.; 15.05.; 11.06.; 09.07.; 06.08.; 03.09.; 01.10.; 29.10.; 26.11.; 24.12.	23.01.; 20.02.; 06.03.; 20.03.; 04.04.; 17.04.; 02.05.; 15.05.; 29.05.; 12.06.; 26.06.; 10.07.; 24.07.; 07.08.; 21.08.; 04.09.; 18.09.; 02.10.; 16.10.; 30.10.; 13.11.; 27.11.; 30.12.	18.03. 23.10. Alte Dorfstraße Wertstoffsammlung 10:40 - 11:10
Malzow	02.01.; 15.01.; 29.01.; 12.02.; 26.02.; 12.03.; 26.03.; 09.04.; 23.04.; 07.05.; 21.05.; 04.06.; 18.06.; 02.07.; 16.07.; 30.07.; 13.08.; 27.08.; 10.09.; 24.09.; 08.10.; 22.10.; 05.11.; 19.11.; 03.12.; 17.12.	02.06.; 30.06.; 28.07.; 25.08.; 22.09.; 20.10.; 17.11.; 15.12.	18.09.; 02.10.; 16.10.; 30.10.; 13.11.; 27.11.; 29.12.	
Manderow	08.01.; 22.01.; 05.02.; 19.02.; 05.03.; 19.03.; 02.04.; 16.04.; 30.04.; 15.05.; 29.05.; 11.06.; 25.06.; 09.07.; 23.07.; 06.08.; 20.08.; 03.09.; 17.09.; 01.10.; 15.10.; 29.10.; 12.11.; 26.11.; 10.12.; 23.12.	08.01.; 05.02.; 05.03.; 02.04.; 30.04.; 29.05.; 25.06.; 23.07.; 20.08.; 17.09.; 15.10.; 12.11.; 10.12.	16.01.; 13.02.; 13.03.; 27.03.; 10.04.; 24.04.; 08.05.; 22.05.; 05.06.; 19.06.; 03.07.; 17.07.; 31.07.; 14.08.; 28.08.; 11.09.; 25.09.; 09.10.; 23.10.; 06.11.; 20.11.; 18.12.	
Mankmoos	03.01.; 16.01.; 30.01.; 13.02.; 27.02.; 13.03.; 27.03.; 10.04.; 24.04.; 08.05.; 22.05.; 05.06.; 19.06.; 03.07.; 17.07.; 31.07.; 14.08.; 28.08.; 11.09.; 25.09.; 09.10.; 23.10.; 06.11.; 20.11.; 04.12.; 18.12.	23.10.; 20.11.; 18.12.	17.09.; 01.10.; 15.10.; 29.10.; 12.11.; 26.11.; 24.12.	10.03. 25.11. Pennewitter Straße Bushaltestelle 12:50 - 13:20

Ort	Restabfall (hervorgehobene Termine berücksichtigen Feiertagsregelung)		Gelbe Tonne (hervorgehobene Termine berücksichtigen Feiertagsregelung)		Biotonne (hervorgehobene Termine berücksichtigen Feiertagsregelung)		Schadstoffmobil 1. Halbjahr 2. Halbjahr
Neperstorf	06.01.; 20.01.; 03.02.; 17.02.; 03.03.; 17.03.; 31.03.; 14.04.; 28.04.; 12.05.; 27.05.; 09.06.; 23.06.; 07.07.; 21.07.; 04.08.; 18.08.; 01.09.; 15.09.; 29.09.; 13.10.; 27.10.; 10.11.; 24.11.; 08.12.; 21.12.	02.01.; 29.01.; 26.02.; 26.03.; 23.04.; 21.05.; 18.06.; 16.07.; 13.08.; 10.09.; 08.10.; 05.11.; 03.12.; 31.12.	22.01.; 19.02.; 05.03.; 19.03.; 02.04.; 16.04.; 30.04.; 16.05.; 28.05.; 25.06.; 09.07.; 23.07.; 06.08.; 20.08.; 03.09.; 17.09.; 01.10.; 15.10.; 29.10.; 12.11.; 26.11.; 20.12.				
	12.01.; 26.01.; 09.02.; 23.02.; 09.03.; 23.03.; 07.04.; 20.04.; 04.05.; 18.05.; 01.06.; 15.06.; 29.06.; 13.07.; 27.07.; 10.08.; 24.08.; 07.09.; 21.09.; 05.10.; 19.10.; 02.11.; 16.11.; 30.11.; 14.12.; 28.12.	09.06.; 07.07.; 04.08.; 01.09.; 29.09.; 27.10.; 24.11.; 22.12.	15.01.; 12.02.; 12.03.; 26.03.; 09.04.; 23.04.; 07.05.; 21.05.; 04.06.; 18.06.; 02.07.; 16.07.; 30.07.; 13.08.; 27.08.; 10.09.; 24.09.; 18.10.; 01.11.; 15.11.; 29.11.; 13.12.; 27.12.; 20.01.; 13.02.; 27.02.; 17.03.; 31.03.; 14.04.; 28.04.; 12.05.; 26.05.; 19.06.; 03.07.; 17.07.; 31.07.; 14.08.; 28.08.; 11.09.; 25.09.; 09.10.; 23.10.; 06.11.; 20.11.; 18.12.	27.02. 11.11. 13:50 - 14:20	Hauptstraße Wertstoffsammelplatz		
	07.01.; 21.01.; 04.02.; 04.03.; 18.03.; 01.04.; 15.04.; 29.04.; 13.05.; 28.05.; 11.06.; 25.06.; 09.07.; 23.07.; 05.08.; 19.08.; 02.09.; 16.09.; 30.09.; 14.10.; 28.10.; 11.11.; 25.11.; 09.12.; 23.12.	23.01.; 20.02.; 20.03.; 17.04.; 16.05.; 12.06.; 10.07.; 07.08.; 04.09.; 02.10.; 30.10.; 27.11.; 19.12.	15.01.; 12.02.; 12.03.; 26.03.; 09.04.; 23.04.; 07.05.; 21.05.; 04.06.; 18.06.; 02.07.; 16.07.; 30.07.; 13.08.; 27.08.; 10.09.; 24.09.; 18.10.; 01.11.; 15.11.; 29.11.; 13.12.; 27.12.; 20.01.; 13.02.; 27.02.; 17.03.; 31.03.; 14.04.; 28.04.; 12.05.; 26.05.; 19.06.; 03.07.; 17.07.; 31.07.; 14.08.; 28.08.; 11.09.; 25.09.; 09.10.; 23.10.; 06.11.; 20.11.; 18.12.	13.03. 18.11. 09:20 - 09:50	Zum Kalkflachmoor ehem. Wertstoffsammelplatz		
Neu Bauhof	02.01.; 15.01.; 29.01.; 12.02.; 26.02.; 12.03.; 26.03.; 10.04.; 23.04.; 07.05.; 21.05.; 04.06.; 18.06.; 02.07.; 16.07.; 30.07.; 13.08.; 27.08.; 10.09.; 24.09.; 08.10.; 22.10.; 05.11.; 19.11.; 03.12.; 17.12.; 31.12.	06.01.; 03.02.; 03.03.; 31.03.; 28.04.; 26.05.; 23.06.; 21.07.; 18.08.; 15.09.; 13.10.; 10.11.; 08.12.	20.01.; 17.02.; 03.03.; 17.03.; 31.03.; 14.04.; 28.04.; 12.05.; 26.05.; 19.06.; 03.07.; 17.07.; 31.07.; 14.08.; 28.08.; 11.09.; 25.09.; 09.10.; 23.10.; 06.11.; 20.11.; 18.12.				
Neu Degtow	06.01.; 20.01.; 03.02.; 17.02.; 03.03.; 17.03.; 31.03.; 14.04.; 28.04.; 12.05.; 27.05.; 09.06.; 23.06.; 07.07.; 21.07.; 04.08.; 18.08.; 01.09.; 15.09.; 29.09.; 13.10.; 27.10.; 10.11.; 24.11.; 08.12.; 22.12.	28.01.; 25.02.; 25.03.; 22.04.; 20.05.; 17.06.; 15.07.; 12.08.; 09.09.; 07.10.; 04.11.; 02.12.; 30.12.	22.01.; 19.02.; 05.03.; 19.03.; 02.04.; 16.04.; 30.04.; 16.05.; 28.05.; 25.06.; 09.07.; 23.07.; 06.08.; 20.08.; 03.09.; 17.09.; 01.10.; 15.10.; 29.10.; 12.11.; 26.11.; 20.12.				
Neu Dragun	08.01.; 22.01.; 05.02.; 19.02.; 05.03.; 19.03.; 02.04.; 16.04.; 30.04.; 15.05.; 29.05.; 11.06.; 25.06.; 09.07.; 23.07.; 06.08.; 20.08.; 03.09.; 17.09.; 01.10.; 15.10.; 29.10.; 12.11.; 26.11.; 10.12.; 24.12.	14.01.; 11.02.; 11.03.; 08.04.; 06.05.; 03.06.; 01.07.; 29.07.; 26.08.; 23.09.; 21.10.; 18.11.; 16.12.	19.01.; 16.02.; 16.03.; 13.04.; 11.05.; 08.06.; 06.07.; 03.08.; 31.08.; 28.09.; 26.10.; 23.11.; 21.12.				
Neu Farpen	19.01.; 02.02.; 16.02.; 02.03.; 16.03.; 30.03.; 13.04.; 27.04.; 11.05.; 26.05.; 08.06.; 22.06.; 06.07.; 20.07.; 03.08.; 17.08.; 31.08.; 14.09.; 28.09.; 12.10.; 26.10.; 09.11.; 23.11.; 07.12.; 19.12.	09.01.; 19.02.; 19.03.; 16.04.; 15.05.; 11.06.; 09.07.; 06.08.; 03.09.; 01.10.; 29.10.; 26.11.; 24.12.	22.01.; 19.02.; 19.03.; 16.04.; 15.05.; 11.06.; 09.07.; 06.08.; 03.09.; 01.10.; 29.10.; 26.11.; 24.12.				
Neu Greschendorf	08.01.; 22.01.; 05.02.; 19.02.; 05.03.; 19.03.; 02.04.; 16.04.; 30.04.; 15.05.; 29.05.; 11.06.; 25.06.; 09.07.; 23.07.; 06.08.; 20.08.; 03.09.; 17.09.; 01.10.; 15.10.; 29.10.; 12.11.; 26.11.; 10.12.; 23.12.	08.01.; 05.02.; 05.03.; 02.04.; 30.04.; 28.05.; 25.06.; 23.07.; 20.08.; 17.09.; 15.10.; 12.11.; 10.12.	22.01.; 19.02.; 19.03.; 16.04.; 15.05.; 11.06.; 09.07.; 06.08.; 03.09.; 01.10.; 29.10.; 26.11.; 24.12.				
Neu Lübstorf	02.01.; 15.01.; 29.01.; 12.02.; 26.02.; 12.03.; 26.03.; 09.04.; 23.04.; 07.05.; 21.05.; 04.06.; 18.06.; 02.07.; 16.07.; 30.07.; 13.08.; 27.08.; 10.09.; 24.09.; 08.10.; 22.10.; 05.11.; 19.11.; 03.12.; 17.12.	27.01.; 24.02.; 24.03.; 21.04.; 19.05.; 16.06.; 14.07.; 11.08.; 08.09.; 06.10.; 03.11.; 01.12.; 29.12.	25.09.; 09.10.; 23.10.; 06.11.; 20.11.; 18.12.				
Neu Meteln	07.01.; 21.01.; 04.02.; 18.02.; 04.03.; 18.03.; 01.04.; 15.04.; 29.04.; 13.05.; 28.05.; 10.06.; 24.06.; 08.07.; 22.07.; 05.08.; 19.08.; 02.09.; 16.09.; 30.09.; 14.10.; 28.10.; 11.11.; 25.11.; 09.12.; 23.12.	02.01.; 29.01.; 26.02.; 26.03.; 23.04.; 21.05.; 18.06.; 16.07.; 13.08.; 10.09.; 08.10.; 05.11.; 03.12.; 31.12.	23.01.; 20.02.; 06.03.; 20.03.; 04.04.; 17.04.; 02.05.; 15.05.; 29.05.; 12.06.; 26.06.; 10.07.; 24.07.; 07.08.; 21.08.; 04.09.; 18.09.; 02.10.; 16.10.; 30.10.; 13.11.; 27.11.; 30.12.				
Neu Nantrow	19.01.; 02.02.; 16.02.; 02.03.; 16.03.; 30.03.; 13.04.; 27.04.; 11.05.; 26.05.; 08.06.; 22.06.; 06.07.; 20.07.; 03.08.; 17.08.; 31.08.; 14.09.; 28.09.; 12.10.; 26.10.; 09.11.; 23.11.; 07.12.; 19.12.	19.01.; 16.02.; 16.03.; 13.04.; 11.05.; 08.06.; 06.07.; 03.08.; 31.08.; 28.09.; 26.10.; 23.11.; 21.12.	25.09.; 09.10.; 23.10.; 06.11.; 20.11.; 18.12.				
Neu Steinbeck	02.01.; 15.01.; 29.01.; 12.02.; 26.02.; 12.03.; 26.03.; 09.04.; 23.04.; 07.05.; 21.05.; 04.06.; 18.06.; 02.07.; 16.07.; 30.07.; 13.08.; 27.08.; 10.09.; 24.09.; 08.10.; 22.10.; 05.11.; 19.11.; 03.12.; 17.12.; 31.12.	04.11.; 02.12.; 30.12.	22.01.; 19.02.; 05.03.; 19.03.; 02.04.; 16.04.; 30.04.; 16.05.; 28.05.; 25.06.; 09.07.; 23.07.; 06.08.; 20.08.; 03.09.; 17.09.; 01.10.; 15.10.; 29.10.; 12.11.; 26.11.; 20.12.				
Neu Stieten	07.01.; 21.01.; 04.02.; 18.02.; 04.03.; 18.03.; 01.04.; 15.04.; 29.04.; 13.05.; 28.05.; 10.06.; 24.06.; 08.07.; 22.07.; 05.08.; 19.08.; 02.09.; 16.09.; 30.09.; 14.10.; 28.10.; 11.11.; 25.11.; 09.12.; 23.12.	04.11.; 02.12.; 30.12.	22.01.; 19.02.; 05.03.; 19.03.; 02.04.; 16.04.; 30.04.; 16.05.; 28.05.; 25.06.; 09.07.; 23.07.; 06.08.; 20.08.; 03.09.; 17.09.; 01.10.; 15.10.; 29.10.; 12.11.; 26.11.; 20.12.				
Neu Thurow	13.01.; 27.01.; 10.02.; 24.02.; 10.03.; 24.03.; 09.04.; 21.04.; 05.05.; 19.05.; 02.06.; 16.06.; 30.06.; 14.07.; 28.07.; 11.08.; 25.08.; 08.09.; 22.09.; 06.10.; 20.10.; 03.11.; 17.11.; 01.12.; 15.12.; 29.12.	19.01.; 16.02.; 16.03.; 13.04.; 11.05.; 08.06.; 06.07.; 03.08.; 31.08.; 28.09.; 26.10.; 23.11.; 21.12.	22.01.; 19.02.; 05.03.; 19.03.; 02.04.; 16.04.; 30.04.; 16.05.; 28.05.; 25.06.; 09.07.; 23.07.; 06.08.; 20.08.; 03.09.; 17.09.; 01.10.; 15.10.; 29.10.; 12.11.; 26.11.; 20.12.				
Neu Viecheln	07.01.; 21.01.; 04.02.; 18.02.; 04.03.; 18.03.; 01.04.; 15.04.; 29.04.; 13.05.; 28.05.; 10.06.; 24.06.; 08.07.; 22.07.; 05.08.; 19.08.; 02.09.; 16.09.; 30.09.; 14.10.; 28.10.; 11.11.; 25.11.; 09.12.; 23.12.	03.01.; 30.01.; 27.02.; 27.03.; 24.04.; 22.05.; 19.06.; 17.07.; 14.08.; 11.09.; 09.10.; 06.11.; 04.12.	22.01.; 19.02.; 05.03.; 19.03.; 02.04.; 16.04.; 30.04.; 16.05.; 28.05.; 25.06.; 09.07.; 23.07.; 06.08.; 20.08.; 03.09.; 17.09.; 01.10.; 15.10.; 29.10.; 12.11.; 26.11.; 20.12.				
Neu Vitense	12.01.; 26.01.; 09.02.; 23.02.; 09.03.; 23.03.; 07.04.; 20.04.; 04.05.; 18.05.; 01.06.; 15.06.; 29.06.; 13.07.; 27.07.; 10.08.; 24.08.; 07.09.; 21.09.; 05.10.; 19.10.; 02.11.; 16.11.; 30.11.; 14.12.; 28.12.	30.10.; 27.11.; 19.12.	15.01.; 12.02.; 12.03.; 26.03.; 09.04.; 23.04.; 07.05.; 21.05.; 04.06.; 18.06.; 02.07.; 16.07.; 30.07.; 13.08.; 27.08.; 10.09.; 24.09.; 18.10.; 01.11.; 15.11.; 29.11.; 13.12.; 27.12.; 20.01.; 13.02.; 27.02.; 17.03.; 31.03.; 14.04.; 28.04.; 12.05.; 26.05.; 19.06.; 03.07.; 17.07.; 31.07.; 14.08.; 28.08.; 11.09.; 25.09.; 09.10.; 23.10.; 06.11.; 20.11.; 18.12.				
Neu Weitendorf	08.01.; 22.01.; 05.02.; 19.02.; 05.03.; 19.03.; 02.04.; 16.04.; 30.04.; 15.05.; 29.05.; 11.06.; 25.06.; 09.07.; 23.07.; 06.08.; 20.08.; 03.09.; 17.09.; 01.10.; 15.10.; 29.10.; 12.11.; 26.11.; 10.12.; 23.12.	02.11.; 30.11.; 28.12.	22.01.; 19.02.; 05.03.; 19.03.; 02.04.; 16.04.; 30.04.; 16.05.; 28.05.; 25.06.; 09.07.; 23.07.; 06.08.; 20.08.; 03.09.; 17.09.; 01.10.; 15.10.; 29.10.; 12.11.; 26.11.; 20.12.				

Ort	(hervorgehobene Termine berücksichtigen Feiertagsregelung)	Gelbe Tonne (hervorgehobene Termine berücksichtigen Feiertagsregelung)	Biotonne (hervorgehobene Termine berücksichtigen Feiertagsregelung)	Schadstoffmobil 1. Halbjahr 2. Halbjahr
Neuburg	19.01.; 02.02.; 16.02.; 02.03.; 16.03.; 30.03.; 13.04.; 27.04.; 11.05.; 26.05.; 08.06.; 22.06.; 06.07.; 20.07.; 03.08.; 17.08.; 31.08.; 14.09.; 28.09.; 12.10.; 26.10.; 09.11.; 23.11.; 07.12.; 19.12. Tannenbaumtour 12.01.	19.01.; 16.02.; 16.03.; 13.04.; 11.05.; 08.06.; 06.07.; 03.08.; 31.08.; 28.09.; 26.10.; 23.11.; 21.12.	15.01.; 12.02.; 12.03.; 26.03.; 09.04.; 23.04.; 07.05.; 21.05.; 04.06.; 18.06.; 02.07.; 16.07.; 30.07.; 13.08.; 27.08.; 10.09.; 24.09.; 08.10.; 22.10.; 05.11.; 19.11.; 17.12.	05.03. 20.11. Neuer Weg Wertstoffsammelplatz
Neuburg (1.100 Behälter)	09.01.; 23.01.; 06.02.; 20.02.; 06.03.; 20.03.; 28.03.; 17.04.; 06.05.; 16.05.; 03.06.; 12.06.; 26.06.; 10.07.; 24.07.; 07.08.; 21.08.; 04.09.; 18.09.; 02.10.; 16.10.; 30.10.; 13.11.; 27.11.; 11.12.; 24.12. Tannenbaumtour 12.01.	19.01.; 16.02.; 16.03.; 13.04.; 11.05.; 08.06.; 06.07.; 03.08.; 31.08.; 28.09.; 26.10.; 23.11.; 21.12.	16.01.; 13.02.; 13.03.; 27.03.; 10.04.; 24.04.; 08.05.; 22.05.; 05.06.; 19.06.; 03.07.; 17.07.; 31.07.; 14.08.; 28.08.; 11.09.; 25.09.; 09.10.; 23.10.; 06.11.; 20.11.; 18.12.	26.02. 07.11. Pokreiter Straße Buswendeschleife
Neuendorf/ Neuburg	07.01.; 21.01.; 04.02.; 18.02.; 04.03.; 18.03.; 01.04.; 15.04.; 29.04.; 13.05.; 28.05.; 10.06.; 24.06.; 08.07.; 22.07.; 05.08.; 19.08.; 02.09.; 16.09.; 30.09.; 14.10.; 28.10.; 11.11.; 25.11.; 09.12.; 23.12.	07.01.; 04.02.; 04.03.; 01.04.; 29.04.; 27.05.; 24.06.; 22.07.; 19.08.; 16.09.; 14.10.; 11.11.; 09.12.	20.01.; 17.02.; 03.03.; 17.03.; 31.03.; 14.04.; 28.04.; 12.05.; 26.05.; 09.06.; 23.06.; 07.07.; 21.07.; 10.11.; 24.11.; 22.12.	17.03. 21.10. Dassower Straße Abzweig Dönkendorf
Neuenhagen	02.01.; 15.01.; 29.01.; 12.02.; 26.02.; 12.03.; 26.03.; 10.04.; 23.04.; 07.05.; 21.05.; 04.06.; 18.06.; 02.07.; 16.07.; 30.07.; 13.08.; 27.08.; 10.09.; 24.09.; 08.10.; 22.10.; 05.11.; 19.11.; 03.12.; 17.12.; 31.12.	22.01.; 19.02.; 19.03.; 16.04.; 15.05.; 11.06.; 09.07.; 06.08.; 03.09.; 01.10.; 29.10.; 26.11.; 24.12.	12.01.; 09.02.; 09.03.; 23.03.; 11.04.; 20.04.; 04.05.; 18.05.; 01.06.; 15.06.; 29.06.; 13.07.; 27.07.; 10.08.; 24.08.; 07.09.; 21.09.; 05.10.; 19.10.; 02.11.; 16.11.; 14.12.	10.00 - 10.30 Lütte Werder Gemeindehaus
Neues Dorf	06.01.; 20.01.; 03.02.; 17.02.; 03.03.; 17.03.; 31.03.; 14.04.; 28.04.; 12.05.; 27.05.; 09.06.; 23.06.; 07.07.; 21.07.; 04.08.; 18.08.; 01.09.; 15.09.; 29.09.; 13.10.; 27.10.; 10.11.; 24.11.; 08.12.; 22.12.	15.01.; 12.02.; 12.03.; 10.04.; 07.05.; 04.06.; 02.07.; 30.07.; 27.08.; 24.09.; 22.10.; 19.11.; 17.12.	19.01.; 16.02.; 02.03.; 16.03.; 30.03.; 13.04.; 27.04.; 11.05.; 30.05.; 08.06.; 22.06.; 06.07.; 20.07.; 03.08.; 17.08.; 31.08.; 14.09.; 28.09.; 12.10.; 26.10.; 09.11.; 23.11.; 21.12.	11.03. 19.11. Lütte Werder Gemeindehaus
Neuhof/ Bibow	06.01.; 20.01.; 03.02.; 17.02.; 03.03.; 17.03.; 31.03.; 14.04.; 28.04.; 12.05.; 27.05.; 09.06.; 23.06.; 07.07.; 21.07.; 04.08.; 18.08.; 01.09.; 15.09.; 29.09.; 13.10.; 27.10.; 10.11.; 24.11.; 08.12.; 22.12.	02.01.; 29.01.; 26.02.; 26.03.; 23.04.; 21.05.; 18.06.; 16.07.; 13.08.; 10.09.; 08.10.; 05.11.; 03.12.; 31.12.	22.01.; 19.02.; 05.03.; 19.03.; 02.04.; 16.04.; 30.04.; 16.05.; 28.05.; 11.06.; 25.06.; 09.07.; 23.07.; 06.08.; 20.08.; 03.09.; 17.09.; 01.10.; 15.10.; 29.10.; 12.11.; 26.11.; 24.12.	10.00 - 10.30 Lütte Werder Gemeindehaus
Neuhof/ Bobitz	08.01.; 22.01.; 05.02.; 19.02.; 05.03.; 19.03.; 02.04.; 16.04.; 30.04.; 15.05.; 29.05.; 11.06.; 25.06.; 09.07.; 23.07.; 06.08.; 20.08.; 03.09.; 17.09.; 01.10.; 15.10.; 29.10.; 12.11.; 26.11.; 10.12.; 23.12.	28.01.; 25.02.; 25.03.; 22.04.; 20.05.; 17.06.; 15.07.; 12.08.; 09.09.; 07.10.; 04.11.; 02.12.; 30.12.	22.01.; 19.02.; 05.03.; 19.03.; 02.04.; 16.04.; 30.04.; 16.05.; 28.05.; 11.06.; 25.06.; 09.07.; 23.07.; 06.08.; 20.08.; 03.09.; 17.09.; 01.10.; 15.10.; 29.10.; 12.11.; 26.11.; 24.12.	10.03. 25.11. Rudolf-Breitscheid-Straße Wertstoffsammelplatz Clara-Zetkin Platz
Neuhof/ Insel Poel	05.01.; 14.01.; 28.01.; 11.02.; 25.02.; 11.03.; 25.03.; 08.04.; 22.04.; 06.05.; 20.05.; 03.06.; 17.06.; 01.07.; 15.07.; 29.07.; 12.08.; 26.08.; 09.09.; 23.09.; 07.10.; 21.10.; 04.11.; 18.11.; 02.12.; 16.12.; 30.12.	15.01.; 12.02.; 12.03.; 10.04.; 07.05.; 04.06.; 02.07.; 30.07.; 27.08.; 24.09.; 22.10.; 19.11.; 17.12.	15.01.; 12.02.; 12.03.; 26.03.; 09.04.; 23.04.; 07.05.; 21.05.; 04.06.; 18.06.; 02.07.; 16.07.; 30.07.; 13.08.; 27.08.; 10.09.; 24.09.; 08.10.; 22.10.; 05.11.; 19.11.; 17.12.	10.00 - 10.30 Lütte Werder Gemeindehaus
Neuhof/ Neukloster	19.01.; 02.02.; 16.02.; 02.03.; 16.03.; 30.03.; 13.04.; 27.04.; 11.05.; 26.05.; 08.06.; 22.06.; 06.07.; 20.07.; 03.08.; 17.08.; 31.08.; 14.09.; 28.09.; 12.10.; 26.10.; 09.11.; 23.11.; 07.12.; 19.12.	15.01.; 12.02.; 12.03.; 10.04.; 07.05.; 04.06.; 02.07.; 30.07.; 27.08.; 24.09.; 22.10.; 19.11.; 17.12.	22.01.; 19.02.; 05.03.; 19.03.; 02.04.; 16.04.; 30.04.; 16.05.; 28.05.; 11.06.; 25.06.; 09.07.; 23.07.; 06.08.; 20.08.; 03.09.; 17.09.; 01.10.; 15.10.; 29.10.; 12.11.; 26.11.; 24.12.	10.03. 25.11. Rudolf-Breitscheid-Straße Wertstoffsammelplatz Clara-Zetkin Platz
Neukloster	03.01.; 16.01.; 30.01.; 13.02.; 27.02.; 13.03.; 27.03.; 10.04.; 24.04.; 08.05.; 22.05.; 05.06.; 19.06.; 03.07.; 17.07.; 31.07.; 14.08.; 28.08.; 11.09.; 25.09.; 09.10.; 23.10.; 06.11.; 20.11.; 04.12.; 18.12. Tannenbaumtour 14.01.	15.01.; 12.02.; 12.03.; 10.04.; 07.05.; 04.06.; 02.07.; 30.07.; 27.08.; 24.09.; 22.10.; 19.11.; 17.12.	22.01.; 19.02.; 05.03.; 19.03.; 02.04.; 16.04.; 30.04.; 16.05.; 28.05.; 11.06.; 25.06.; 09.07.; 23.07.; 06.08.; 20.08.; 03.09.; 17.09.; 01.10.; 15.10.; 29.10.; 12.11.; 26.11.; 24.12.	11.03. 19.11. Hopfenbachstraße Wertstoffsammelplatz
Neukloster (1.100 Behälter)	09.01.; 23.01.; 06.02.; 20.02.; 06.03.; 20.03.; 28.03.; 17.04.; 06.05.; 16.05.; 03.06.; 12.06.; 26.06.; 10.07.; 24.07.; 07.08.; 21.08.; 04.09.; 18.09.; 02.10.; 16.10.; 30.10.; 13.11.; 27.11.; 11.12.; 24.12. Tannenbaumtour 14.01.	15.01.; 12.02.; 12.03.; 10.04.; 07.05.; 04.06.; 02.07.; 30.07.; 27.08.; 24.09.; 22.10.; 19.11.; 17.12.	22.01.; 19.02.; 05.03.; 19.03.; 02.04.; 16.04.; 30.04.; 16.05.; 28.05.; 11.06.; 25.06.; 09.07.; 23.07.; 06.08.; 20.08.; 03.09.; 17.09.; 01.10.; 15.10.; 29.10.; 12.11.; 26.11.; 24.12.	10.03. 25.11. Rudolf-Breitscheid-Straße Wertstoffsammelplatz Clara-Zetkin Platz
Neumühle	03.01.; 16.01.; 30.01.; 13.02.; 27.02.; 13.03.; 27.03.; 10.04.; 24.04.; 08.05.; 22.05.; 05.06.; 19.06.; 03.07.; 17.07.; 31.07.; 14.08.; 28.08.; 11.09.; 25.09.; 09.10.; 23.10.; 06.11.; 20.11.; 04.12.; 18.12.	15.01.; 12.02.; 12.03.; 10.04.; 07.05.; 04.06.; 02.07.; 30.07.; 27.08.; 24.09.; 22.10.; 19.11.; 17.12.	22.01.; 19.02.; 05.03.; 19.03.; 02.04.; 16.04.; 30.04.; 16.05.; 28.05.; 11.06.; 25.06.; 09.07.; 23.07.; 06.08.; 20.08.; 03.09.; 17.09.; 01.10.; 15.10.; 29.10.; 12.11.; 26.11.; 24.12.	10.03. 25.11. Rudolf-Breitscheid-Straße Wertstoffsammelplatz Clara-Zetkin Platz
Nevern	03.01.; 16.01.; 30.01.; 13.02.; 27.02.; 13.03.; 27.03.; 10.04.; 24.04.; 08.05.; 22.05.; 05.06.; 19.06.; 03.07.; 17.07.; 31.07.; 14.08.; 28.08.; 11.09.; 25.09.; 09.10.; 23.10.; 06.11.; 20.11.; 04.12.; 18.12.	15.01.; 12.02.; 12.03.; 10.04.; 07.05.; 04.06.; 02.07.; 30.07.; 27.08.; 24.09.; 22.10.; 19.11.; 17.12.	22.01.; 19.02.; 05.03.; 19.03.; 02.04.; 16.04.; 30.04.; 16.05.; 28.05.; 11.06.; 25.06.; 09.07.; 23.07.; 06.08.; 20.08.; 03.09.; 17.09.; 01.10.; 15.10.; 29.10.; 12.11.; 26.11.; 24.12.	10.03. 25.11. Rudolf-Breitscheid-Straße Wertstoffsammelplatz Clara-Zetkin Platz
Niederklützn	03.01.; 16.01.; 30.01.; 13.02.; 27.02.; 13.03.; 27.03.; 10.04.; 24.04.; 08.05.; 22.05.; 05.06.; 19.06.; 03.07.; 17.07.; 31.07.; 14.08.; 28.08.; 11.09.; 25.09.; 09.10.; 23.10.; 06.11.; 20.11.; 04.12.; 18.12.	15.01.; 12.02.; 12.03.; 10.04.; 07.05.; 04.06.; 02.07.; 30.07.; 27.08.; 24.09.; 22.10.; 19.11.; 17.12.	22.01.; 19.02.; 05.03.; 19.03.; 02.04.; 16.04.; 30.04.; 16.05.; 28.05.; 11.06.; 25.06.; 09.07.; 23.07.; 06.08.; 20.08.; 03.09.; 17.09.; 01.10.; 15.10.; 29.10.; 12.11.; 26.11.; 24.12.	10.03. 25.11. Rudolf-Breitscheid-Straße Wertstoffsammelplatz Clara-Zetkin Platz
Niendorf/ Bad Kleinen	07.01.; 21.01.; 04.02.; 18.02.; 04.03.; 18.03.; 01.04.; 15.04.; 29.04.; 13.05.; 28.05.; 10.06.; 24.06.; 08.07.; 22.07.; 05.08.; 19.08.; 02.09.; 16.09.; 30.09.; 14.10.; 28.10.; 11.11.; 25.11.; 09.12.; 23.12.	02.01.; 29.01.; 26.02.; 26.03.; 23.04.; 21.05.; 18.06.; 16.07.; 13.08.; 10.09.; 08.10.; 05.11.; 03.12.; 31.12.	15.01.; 12.02.; 12.03.; 26.03.; 09.04.; 23.04.; 07.05.; 21.05.; 04.06.; 18.06.; 02.07.; 16.07.; 30.07.; 13.08.; 27.08.; 10.09.; 24.09.; 08.10.; 22.10.; 05.11.; 19.11.; 17.12.	04.03. 17.11. Dorfstraße 25
Niendorf/ Bolensdorf	19.01.; 02.02.; 16.02.; 02.03.; 16.03.; 30.03.; 13.04.; 27.04.; 11.05.; 26.05.; 08.06.; 22.06.; 06.07.; 20.07.; 03.08.; 17.08.; 31.08.; 14.09.; 28.09.; 12.10.; 26.10.; 09.11.; 23.11.; 07.12.; 19.12.	28.01.; 25.02.; 25.03.; 22.04.; 20.05.; 17.06.; 15.07.; 12.08.; 09.09.; 07.10.; 04.11.; 02.12.; 30.12.	15.01.; 12.02.; 12.03.; 26.03.; 09.04.; 23.04.; 07.05.; 21.05.; 04.06.; 18.06.; 02.07.; 16.07.; 30.07.; 13.08.; 27.08.; 10.09.; 24.09.; 08.10.; 22.10.; 05.11.; 19.11.; 17.12.	10.03. 18.11. Wohlhagener Weg Wertstoffsammelplatz
Niendorf/ Hohenkirchen	13.01.; 27.01.; 10.02.; 24.02.; 10.03.; 24.03.; 09.04.; 21.04.; 05.05.; 19.05.; 02.06.; 16.06.; 30.06.; 14.07.; 28.07.; 11.08.; 25.08.; 08.09.; 22.09.; 06.10.; 20.10.; 03.11.; 17.11.; 01.12.; 15.12.; 29.12.	08.01.; 05.02.; 05.03.; 02.04.; 30.04.; 29.05.; 25.06.; 23.07.; 20.08.; 17.09.; 15.10.; 12.11.; 10.12.	16.01.; 13.02.; 13.03.; 27.03.; 10.04.; 24.04.; 08.05.; 22.05.; 05.06.; 19.06.; 03.07.; 17.07.; 31.07.; 14.08.; 28.08.; 11.09.; 25.09.; 09.10.; 23.10.; 06.11.; 20.11.; 04.12.; 18.12.	10.03. 18.11. Wohlhagener Weg Wertstoffsammelplatz

Ort	(hervorgehobene Termine berücksichtigen Feiertagsregelung)	Gelbe Tonne (hervorgehobene Termine berücksichtigen Feiertagsregelung)	Biotonne (hervorgehobene Termine berücksichtigen Feiertagsregelung)	Schadstoffmobil 1. Halbjahr 2. Halbjahr
Niendorf/ Insel Poel	05.01.; 14.01.; 28.01.; 11.02.; 25.02.; 11.03.; 25.03.; 08.04.; 22.04.; 06.05.; 20.05.; 03.06.; 17.06.; 01.07.; 15.07.; 29.07.; 12.08.; 26.08.; 09.09.; 23.09.; 07.10.; 21.10.; 04.11.; 18.11.; 02.12.; 16.12.; 30.12.	21.01.; 18.02.; 18.03.; 15.04.; 28.04.; 13.05.; 26.05.; 10.06.; 23.06.; 08.07.; 21.07.; 05.08.; 18.08.; 02.09.; 15.09.; 30.09.; 13.10.; 28.10.; 25.11.; 23.12.	16.01.; 13.02.; 13.03.; 27.03.; 10.04.; 24.04.; 08.05.; 22.05.; 05.06.; 19.06.; 03.07.; 17.07.; 31.07.; 14.08.; 28.08.; 11.09.; 25.09.; 09.10.; 23.10.; 06.11.; 20.11.; 18.12.	19.03. 22.10. 08:40 - 09:10 Dorfplatz Bushaltestelle
Niendorf/ Niendorf-Stemz	09.01.; 23.01.; 06.02.; 20.02.; 06.03.; 20.03.; 28.03.; 17.04.; 02.05.; 16.05.; 30.05.; 13.06.; 27.06.; 10.07.; 24.07.; 07.08.; 21.08.; 04.09.; 18.09.; 02.10.; 16.10.; 30.10.; 13.11.; 27.11.; 11.12.; 19.12.	13.01.; 10.02.; 10.03.; 09.04.; 05.05.; 02.06.; 30.06.; 28.07.; 25.08.; 22.09.; 20.10.; 17.11.; 15.12.	15.01.; 12.02.; 12.03.; 26.03.; 09.04.; 23.04.; 07.05.; 21.05.; 04.06.; 18.06.; 02.07.; 16.07.; 30.07.; 13.08.; 27.08.; 10.09.; 24.09.; 08.10.; 22.10.; 05.11.; 19.11.; 17.12.	
Nienmark	06.01.; 20.01.; 03.02.; 17.02.; 03.03.; 17.03.; 31.03.; 14.04.; 28.04.; 12.05.; 27.05.; 09.06.; 23.06.; 07.07.; 21.07.; 04.08.; 18.08.; 01.09.; 15.09.; 29.09.; 13.10.; 27.10.; 10.11.; 24.11.; 08.12.; 22.12.	15.01.; 12.02.; 12.03.; 10.04.; 07.05.; 04.06.; 02.07.; 30.07.; 27.08.; 24.09.; 22.10.; 19.11.; 17.12.	21.01.; 18.02.; 18.03.; 15.04.; 28.04.; 13.05.; 26.05.; 10.06.; 23.06.; 08.07.; 21.07.; 05.08.; 18.08.; 02.09.; 15.09.; 30.09.; 13.10.; 28.10.; 25.11.; 23.12.	
Nisbill	06.01.; 20.01.; 03.02.; 17.02.; 03.03.; 17.03.; 31.03.; 14.04.; 28.04.; 12.05.; 27.05.; 09.06.; 23.06.; 07.07.; 21.07.; 04.08.; 18.08.; 01.09.; 15.09.; 29.09.; 13.10.; 27.10.; 10.11.; 24.11.; 08.12.; 22.12.	02.01.; 29.01.; 26.02.; 26.03.; 23.04.; 21.05.; 18.06.; 16.07.; 13.08.; 10.09.; 08.10.; 05.11.; 03.12.; 31.12.	22.01.; 19.02.; 05.03.; 19.03.; 02.04.; 16.04.; 30.04.; 16.05.; 28.05.; 11.06.; 25.06.; 09.07.; 23.07.; 06.08.; 20.08.; 03.09.; 17.09.; 01.10.; 15.10.; 29.10.; 12.11.; 26.11.; 24.12.	
Oberhof	13.01.; 27.01.; 10.02.; 24.02.; 10.03.; 24.03.; 09.04.; 21.04.; 05.05.; 19.05.; 02.06.; 16.06.; 30.06.; 14.07.; 28.07.; 11.08.; 25.08.; 08.09.; 22.09.; 06.10.; 20.10.; 03.11.; 17.11.; 01.12.; 15.12.; 29.12.	05.01.; 02.02.; 02.03.; 30.03.; 27.04.; 28.05.; 22.06.; 20.07.; 17.08.; 14.09.; 12.10.; 09.11.; 07.12.	23.01.; 20.02.; 06.03.; 20.03.; 04.04.; 17.04.; 02.05.; 15.05.; 29.05.; 12.06.; 26.06.; 10.07.; 24.07.; 07.08.; 21.08.; 04.09.; 18.09.; 02.10.; 16.10.; 30.10.; 13.11.; 27.11.; 30.12.	13.03. 18.11. Wertstoffsammlungplatz
Oertzenhof	05.01.; 14.01.; 28.01.; 11.02.; 25.02.; 11.03.; 25.03.; 08.04.; 22.04.; 06.05.; 20.05.; 03.06.; 17.06.; 01.07.; 15.07.; 29.07.; 12.08.; 26.08.; 09.09.; 23.09.; 07.10.; 21.10.; 04.11.; 18.11.; 02.12.; 16.12.; 30.12.	21.01.; 18.02.; 18.03.; 15.04.; 28.04.; 13.05.; 26.05.; 10.06.; 23.06.; 08.07.; 21.07.; 05.08.; 18.08.; 02.09.; 15.09.; 30.09.; 13.10.; 28.10.; 25.11.; 23.12.	15.01.; 12.02.; 12.03.; 26.03.; 09.04.; 23.04.; 07.05.; 21.05.; 04.06.; 18.06.; 02.07.; 16.07.; 30.07.; 13.08.; 27.08.; 10.09.; 24.09.; 08.10.; 22.10.; 05.11.; 19.11.; 17.12.	06.03. 21.11. 10:00 - 10:30 Wertstoffsammlungplatz
Oertzenhof (1.100 l Behälter)	09.01.; 23.01.; 06.02.; 20.02.; 06.03.; 20.03.; 28.03.; 17.04.; 02.05.; 16.05.; 30.05.; 13.06.; 27.06.; 10.07.; 24.07.; 07.08.; 21.08.; 04.09.; 18.09.; 02.10.; 16.10.; 30.10.; 13.11.; 27.11.; 11.12.; 19.12.	03.01.; 30.01.; 27.02.; 27.03.; 24.04.; 22.05.; 19.06.; 17.07.; 14.08.; 11.09.; 09.10.; 06.11.; 04.12.	22.01.; 19.02.; 05.03.; 19.03.; 02.04.; 16.04.; 30.04.; 16.05.; 28.05.; 11.06.; 25.06.; 09.07.; 23.07.; 06.08.; 20.08.; 03.09.; 17.09.; 01.10.; 15.10.; 29.10.; 12.11.; 26.11.; 10.12.; 24.12.	
Olgashof	07.01.; 21.01.; 04.02.; 18.02.; 04.03.; 18.03.; 01.04.; 15.04.; 29.04.; 13.05.; 28.05.; 10.06.; 24.06.; 08.07.; 22.07.; 05.08.; 19.08.; 02.09.; 16.09.; 30.09.; 14.10.; 28.10.; 11.11.; 25.11.; 09.12.; 23.12.	13.01.; 10.02.; 10.03.; 09.04.; 05.05.; 02.06.; 30.06.; 28.07.; 25.08.; 22.09.; 20.10.; 17.11.; 15.12.	15.01.; 12.02.; 12.03.; 26.03.; 09.04.; 23.04.; 07.05.; 21.05.; 04.06.; 18.06.; 02.07.; 16.07.; 30.07.; 13.08.; 27.08.; 10.09.; 24.09.; 08.10.; 22.10.; 05.11.; 19.11.; 17.12.	
Ollndorf	09.01.; 23.01.; 06.02.; 20.02.; 06.03.; 20.03.; 28.03.; 17.04.; 02.05.; 16.05.; 30.05.; 13.06.; 27.06.; 10.07.; 24.07.; 07.08.; 21.08.; 04.09.; 18.09.; 02.10.; 16.10.; 30.10.; 13.11.; 27.11.; 11.12.; 19.12.	13.01.; 10.02.; 10.03.; 09.04.; 05.05.; 02.06.; 30.06.; 28.07.; 25.08.; 22.09.; 20.10.; 17.11.; 15.12.	15.01.; 12.02.; 12.03.; 26.03.; 09.04.; 23.04.; 07.05.; 21.05.; 04.06.; 18.06.; 02.07.; 16.07.; 30.07.; 13.08.; 27.08.; 10.09.; 24.09.; 08.10.; 22.10.; 05.11.; 19.11.; 17.12.	
Othenstorf	08.01.; 22.01.; 05.02.; 19.02.; 05.03.; 19.03.; 02.04.; 16.04.; 30.04.; 15.05.; 29.05.; 11.06.; 25.06.; 09.07.; 23.07.; 06.08.; 20.08.; 03.09.; 17.09.; 01.10.; 15.10.; 29.10.; 12.11.; 26.11.; 10.12.; 24.12.	23.01.; 20.02.; 20.03.; 17.04.; 16.05.; 12.06.; 10.07.; 07.08.; 04.09.; 02.10.; 30.10.; 27.11.; 19.12.	15.01.; 12.02.; 12.03.; 26.03.; 09.04.; 23.04.; 07.05.; 21.05.; 04.06.; 18.06.; 02.07.; 16.07.; 30.07.; 13.08.; 27.08.; 10.09.; 24.09.; 08.10.; 22.10.; 05.11.; 19.11.; 17.12.	
Paetrow	08.01.; 22.01.; 05.02.; 19.02.; 05.03.; 19.03.; 02.04.; 16.04.; 30.04.; 15.05.; 29.05.; 11.06.; 25.06.; 09.07.; 23.07.; 06.08.; 20.08.; 03.09.; 17.09.; 01.10.; 15.10.; 29.10.; 12.11.; 26.11.; 10.12.; 24.12.	14.01.; 11.02.; 11.03.; 08.04.; 06.05.; 03.06.; 01.07.; 29.07.; 26.08.; 23.09.; 21.10.; 18.11.; 16.12.	19.01.; 16.02.; 02.03.; 16.03.; 30.03.; 13.04.; 27.04.; 11.05.; 25.05.; 09.06.; 23.06.; 07.07.; 21.07.; 04.08.; 18.08.; 01.09.; 15.09.; 29.09.; 13.10.; 27.10.; 10.11.; 24.11.; 08.12.; 22.12.	24.02. 04.11. Gadebuscher Straße Parkplatz Bauernstube
Palingen	08.01.; 22.01.; 05.02.; 19.02.; 05.03.; 19.03.; 02.04.; 16.04.; 30.04.; 15.05.; 29.05.; 11.06.; 25.06.; 09.07.; 23.07.; 06.08.; 20.08.; 03.09.; 17.09.; 01.10.; 15.10.; 29.10.; 12.11.; 26.11.; 10.12.; 24.12.	03.01.; 30.01.; 27.02.; 27.03.; 24.04.; 22.05.; 19.06.; 17.07.; 14.08.; 11.09.; 09.10.; 06.11.; 04.12.	13.01.; 10.02.; 10.03.; 24.03.; 07.04.; 21.04.; 05.05.; 19.05.; 02.06.; 16.06.; 30.06.; 14.07.; 28.07.; 11.08.; 25.08.; 08.09.; 22.09.; 06.10.; 20.10.; 03.11.; 17.11.; 15.12.	siehe Herrsburg
Papenhagen	13.01.; 27.01.; 10.02.; 24.02.; 10.03.; 24.03.; 09.04.; 21.04.; 05.05.; 19.05.; 02.06.; 16.06.; 30.06.; 14.07.; 28.07.; 11.08.; 25.08.; 08.09.; 22.09.; 06.10.; 20.10.; 03.11.; 17.11.; 01.12.; 15.12.; 29.12.	14.01.; 11.02.; 11.03.; 08.04.; 06.05.; 03.06.; 01.07.; 29.07.; 26.08.; 23.09.; 21.10.; 18.11.; 16.12.	19.01.; 16.02.; 02.03.; 16.03.; 30.03.; 13.04.; 27.04.; 11.05.; 25.05.; 09.06.; 23.06.; 07.07.; 21.07.; 04.08.; 18.08.; 01.09.; 15.09.; 29.09.; 13.10.; 27.10.; 10.11.; 24.11.; 08.12.; 22.12.	
Parber	12.01.; 26.01.; 09.02.; 23.02.; 09.03.; 23.03.; 07.04.; 20.04.; 04.05.; 18.05.; 01.06.; 15.06.; 29.06.; 13.07.; 27.07.; 10.08.; 24.08.; 07.09.; 21.09.; 05.10.; 19.10.; 02.11.; 16.11.; 30.11.; 14.12.; 28.12.	23.01.; 20.02.; 20.03.; 17.04.; 16.05.; 12.06.; 10.07.; 07.08.; 04.09.; 02.10.; 30.10.; 27.11.; 19.12.	15.01.; 12.02.; 12.03.; 26.03.; 09.04.; 23.04.; 07.05.; 21.05.; 04.06.; 18.06.; 02.07.; 16.07.; 30.07.; 13.08.; 27.08.; 10.09.; 24.09.; 08.10.; 22.10.; 05.11.; 19.11.; 17.12.	
Parin	13.01.; 27.01.; 10.02.; 24.02.; 10.03.; 24.03.; 09.04.; 21.04.; 05.05.; 19.05.; 02.06.; 16.06.; 30.06.; 14.07.; 28.07.; 11.08.; 25.08.; 08.09.; 22.09.; 06.10.; 20.10.; 03.11.; 17.11.; 01.12.; 15.12.; 29.12.	12.10.; 09.11.; 07.12.	18.09.; 02.10.; 16.10.; 30.10.; 13.11.; 27.11.; 30.12.	
Passee	19.01.; 02.02.; 16.02.; 02.03.; 16.03.; 30.03.; 13.04.; 27.04.; 11.05.; 26.05.; 08.06.; 22.06.; 06.07.; 20.07.; 03.08.; 17.08.; 31.08.; 14.09.; 28.09.; 12.10.; 26.10.; 09.11.; 23.11.; 07.12.; 19.12.	19.01.; 16.02.; 16.03.; 13.04.; 11.05.; 08.06.; 06.07.; 03.08.; 31.08.; 28.09.; 26.10.; 23.11.; 21.12.	22.01.; 19.02.; 05.03.; 19.03.; 02.04.; 16.04.; 30.04.; 16.05.; 28.05.; 11.06.; 25.06.; 09.07.; 23.07.; 06.08.; 20.08.; 03.09.; 17.09.; 01.10.; 15.10.; 29.10.; 12.11.; 26.11.; 24.12.	Dorfstraße Wertstoffsammlungplatz
Passow	08.01.; 22.01.; 05.02.; 19.02.; 05.03.; 19.03.; 02.04.; 16.04.; 30.04.; 15.05.; 29.05.; 11.06.; 25.06.; 09.07.; 23.07.; 06.08.; 20.08.; 03.09.; 17.09.; 01.10.; 15.10.; 29.10.; 12.11.; 26.11.; 10.12.; 24.12.	14.01.; 11.02.; 11.03.; 08.04.; 06.05.; 03.06.; 01.07.; 29.07.; 26.08.; 23.09.; 21.10.; 18.11.; 16.12.	19.01.; 16.02.; 02.03.; 16.03.; 30.03.; 13.04.; 27.04.; 11.05.; 25.05.; 09.06.; 23.06.; 07.07.; 21.07.; 04.08.; 18.08.; 01.09.; 15.09.; 29.09.; 13.10.; 27.10.; 10.11.; 24.11.; 08.12.; 22.12.	
Pennewitt	03.01.; 16.01.; 30.01.; 13.02.; 27.02.; 13.03.; 27.03.; 10.04.; 24.04.; 08.05.; 22.05.; 05.06.; 19.06.; 03.07.; 17.07.; 31.07.; 14.08.; 28.08.; 11.09.; 25.09.; 09.10.; 23.10.; 06.11.; 20.11.; 04.12.; 18.12.	16.01.; 13.02.; 13.03.; 11.04.; 08.05.; 05.06.; 03.07.; 31.07.; 28.08.; 25.09.; 23.10.; 20.11.; 18.12.	17.09.; 01.10.; 15.10.; 29.10.; 12.11.; 26.11.; 24.12.	

Ort	(hervorgehobene Termine berücksichtigen Feiertagsregelung)	Gelbe Tonne (hervorgehobene Termine berücksichtigen Feiertagsregelung)	Biotonne (hervorgehobene Termine berücksichtigen Feiertagsregelung)	Schadstoffmobil 1. Halbjahr 2. Halbjahr
Perlin	02.01., 15.01., 29.01., 12.02., 26.02., 12.03., 26.03., 10.04., 23.04., 07.05., 21.05., 04.06., 18.06., 02.07., 16.07., 30.07., 13.08., 27.08., 10.09., 24.09., 08.10., 22.10., 05.11., 19.11., 03.12., 17.12., 31.12.	08.01., 05.02., 05.03., 02.04., 30.04., 07.05., 29.05., 25.06., 23.07., 20.08., 17.09., 15.10., 12.11., 10.12.	19.01., 16.02., 02.03., 16.03., 30.03., 13.04., 27.04., 11.05., 30.05., 22.06., 06.07., 20.07., 03.08., 17.08., 31.08., 14.09., 28.09., 12.10., 26.10., 09.11., 23.11., 07.12., 19.12.	25.02. 05.11. Gemeindehaus, Wertstoffsammelplatz Ren- zower Straße 08:40 - 09:10
Perniek	19.01., 02.02., 16.02., 02.03., 16.03., 30.03., 13.04., 27.04., 11.05., 26.05., 08.06., 22.06., 06.07., 20.07., 03.08., 17.08., 31.08., 14.09., 28.09., 12.10., 26.10., 09.11., 23.11., 07.12., 19.12.	15.01., 12.02., 12.03., 10.04., 07.05., 04.06., 02.07., 30.07., 27.08., 24.09., 22.10., 19.11., 17.12.	22.01., 19.02., 05.03., 19.03., 02.04., 16.04., 30.04., 16.05., 28.05., 11.06., 25.06., 09.07., 23.07., 06.08., 20.08., 03.09., 17.09., 01.10., 15.10., 29.10., 12.11., 26.11., 24.12.	07.03. 24.11. Häuserreihe Bekanntmachungstafel 12:30 - 13:00
Petersberg	05.01., 19.01., 02.02., 16.02., 02.03., 16.03., 30.03., 13.04., 27.04., 11.05., 26.05., 08.06., 22.06., 06.07., 20.07., 03.08., 17.08., 31.08., 14.09., 28.09., 12.10., 26.10., 09.11., 23.11., 07.12., 19.12.	13.01., 10.02., 10.03., 09.04., 05.05., 02.06., 30.06., 28.07., 25.08., 22.09., 20.10., 17.11., 15.12.	13.01., 10.02., 10.03., 24.03., 07.04., 21.04., 05.05., 19.05., 02.06., 16.06., 30.06., 14.07., 28.07., 11.08., 25.08., 08.09., 22.09., 06.10., 20.10., 03.11., 17.11., 15.12.	
Petersdorf/ Bobitz	08.01., 22.01., 05.02., 19.02., 05.03., 19.03., 02.04., 16.04., 30.04., 15.05., 29.05., 11.06., 25.06., 09.07., 23.07., 06.08., 20.08., 03.09., 17.09., 01.10., 15.10., 29.10., 12.11., 26.11., 24.12.	28.01., 25.02., 25.03., 22.04., 20.05., 17.06., 15.07., 12.08., 09.09., 07.10., 04.11., 02.12., 30.12.	16.01., 13.02., 13.03., 27.03., 10.04., 24.04., 08.05., 22.05., 19.06., 17.07., 14.08., 11.09., 09.10., 06.11., 04.12.	
Petersdorf/ Dorf Mecklenburg	07.01., 21.01., 04.02., 18.02., 04.03., 18.03., 01.04., 15.04., 29.04., 13.05., 28.05., 10.06., 24.06., 08.07., 22.07., 05.08., 19.08., 02.09., 16.09., 30.09., 14.10., 28.10., 11.11., 25.11., 09.12., 22.12.	03.01., 30.01., 27.02., 27.03., 24.04., 22.05., 19.06., 17.07., 14.08., 11.09., 09.10., 06.11., 04.12.	14.01., 11.02., 11.03., 25.03., 08.04., 22.04., 06.05., 20.05., 03.06., 17.06., 01.07., 15.07., 29.07., 12.08., 26.08., 09.09., 23.09., 07.10., 21.10., 04.11., 18.11., 16.12.	
Pieverstorf	08.01., 22.01., 05.02., 19.02., 05.03., 19.03., 02.04., 16.04., 30.04., 15.05., 29.05., 11.06., 25.06., 09.07., 23.07., 06.08., 20.08., 03.09., 17.09., 01.10., 15.10., 29.10., 12.11., 26.11., 24.12.	08.01., 05.02., 05.03., 02.04., 30.04., 29.05., 25.06., 23.07., 20.08., 17.09., 15.10., 12.11., 10.12.	23.01., 20.02., 06.03., 20.03., 04.04., 17.04., 02.05., 15.05., 29.05., 12.06., 26.06., 10.07., 24.07., 07.08., 21.08., 04.09., 18.09., 02.10., 16.10., 30.10., 13.11., 27.11., 30.12.	18.02. 12.11. Grevesmühlener Straße 9 Parkplatz 10:00 - 10:30
Pingelshagen	06.01., 20.01., 03.02., 17.02., 03.03., 17.03., 31.03., 14.04., 28.04., 12.05., 27.05., 09.06., 23.06., 07.07., 21.07., 04.08., 18.08., 01.09., 15.09., 29.09., 13.10., 27.10., 10.11., 24.11., 08.12., 21.12.	16.01., 13.02., 13.03., 11.04., 08.05., 05.06., 03.07., 31.07., 28.08., 25.09., 23.10., 20.11., 18.12.	21.01., 18.02., 04.03., 18.03., 01.04., 15.04., 29.04., 13.05., 27.05., 10.06., 24.06., 08.07., 22.07., 05.08., 19.08., 02.09., 16.09., 30.09., 14.10., 28.10., 11.11., 25.11., 23.12.	
Pinnowhof	19.01., 02.02., 16.02., 02.03., 16.03., 30.03., 13.04., 27.04., 11.05., 26.05., 08.06., 22.06., 06.07., 20.07., 03.08., 17.08., 31.08., 14.09., 28.09., 12.10., 26.10., 09.11., 23.11., 07.12., 19.12.	15.01., 12.02., 12.03., 10.04., 07.05., 04.06., 02.07., 30.07., 27.08., 24.09., 22.10., 19.11., 17.12.	22.01., 19.02., 05.03., 19.03., 02.04., 16.04., 30.04., 16.05., 28.05., 11.06., 25.06., 09.07., 23.07., 06.08., 20.08., 03.09., 17.09., 01.10., 15.10., 29.10., 12.11., 26.11., 24.12.	
Plüschow	06.01., 20.01., 03.02., 17.02., 03.03., 17.03., 31.03., 14.04., 28.04., 12.05., 27.05., 09.06., 23.06., 07.07., 21.07., 04.08., 18.08., 01.09., 15.09., 29.09., 13.10., 27.10., 10.11., 24.11., 08.12., 22.12.	08.01., 05.02., 05.03., 02.04., 30.04., 29.05., 25.06., 23.07., 20.08., 17.09., 15.10., 12.11., 10.12.	22.01., 19.02., 05.03., 19.03., 02.04., 16.04., 30.04., 16.05., 28.05., 11.06., 25.06., 09.07., 23.07., 06.08., 20.08., 03.09., 17.09., 01.10., 15.10., 29.10., 12.11., 26.11., 24.12.	24.03. 28.10. Am Park Platz vor dem Schloss 13:50 - 14:20
Pogez	12.01., 26.01., 09.02., 23.02., 09.03., 23.03., 07.04., 20.04., 04.05., 18.05., 01.06., 15.06., 29.06., 13.07., 27.07., 10.08., 24.08., 07.09., 21.09., 05.10., 19.10., 02.11., 16.11., 30.11., 14.12., 28.12.	20.01., 17.02., 17.03., 14.04., 12.05., 09.06., 07.07., 04.08., 01.09., 29.09., 27.10., 24.11., 22.12.	15.01., 12.02., 12.03., 26.03., 09.04., 23.04., 07.05., 21.05., 14.06., 18.06., 02.07., 16.07., 30.07., 13.08., 27.08., 10.09., 24.09., 08.10., 22.10., 05.11., 19.11., 17.12.	
Pohnstorf	13.01., 27.01., 10.02., 24.02., 10.03., 24.03., 09.04., 21.04., 05.05., 19.05., 02.06., 16.06., 30.06., 14.07., 28.07., 11.08., 25.08., 08.09., 22.09., 06.10., 20.10., 03.11., 17.11., 01.12., 15.12., 29.12.	05.01., 02.02., 02.03., 30.03., 27.04., 24.05., 22.06., 20.07., 17.08., 14.09., 12.10., 09.11., 07.12.	23.01., 20.02., 06.03., 20.03., 04.04., 17.04., 02.05., 15.05., 29.05., 12.06., 26.06., 10.07., 24.07., 07.08., 21.08., 04.09., 18.09., 02.10., 16.10., 30.10., 13.11., 27.11., 30.12.	
Poischendorf	09.01., 23.01., 06.02., 20.02., 06.03., 20.03., 28.03., 17.04., 06.05., 16.05., 03.06., 12.06., 26.06., 10.07., 24.07., 07.08., 21.08., 04.09., 18.09., 02.10., 16.10., 30.10., 13.11., 27.11., 11.12., 24.12.	15.01., 12.02., 12.03., 10.04., 07.05., 04.06., 02.07., 30.07., 27.08., 24.09., 22.10., 19.11., 17.12.	22.01., 19.02., 05.03., 19.03., 02.04., 16.04., 30.04., 16.05., 28.05., 11.06., 25.06., 09.07., 23.07., 06.08., 20.08., 03.09., 17.09., 01.10., 15.10., 29.10., 12.11., 26.11., 24.12.	
Poischow	14.01., 28.01., 11.02., 25.02., 11.03., 25.03., 08.04., 22.04., 06.05., 20.05., 03.06., 17.06., 01.07., 15.07., 29.07., 12.08., 26.08., 09.09., 23.09., 07.10., 21.10., 04.11., 18.11., 02.12., 16.12., 30.12.	18.01., 15.02., 15.03., 22.04., 20.05., 17.06., 15.07., 12.08., 09.09., 07.10., 04.11., 02.12., 30.12.	16.01., 13.02., 13.03., 27.03., 10.04., 24.04., 08.05., 22.05., 19.06., 17.07., 14.08., 11.09., 09.10., 06.11., 04.12.	
Pokrent u. Meierei	07.01., 21.01., 04.02., 18.02., 04.03., 18.03., 01.04., 15.04., 29.04., 13.05., 28.05., 10.06., 24.06., 08.07., 22.07., 05.08., 19.08., 02.09., 16.09., 30.09., 14.10., 28.10., 11.11., 25.11., 09.12., 23.12.	12.01., 09.02., 09.03., 07.04., 04.05., 01.06., 29.06., 27.07., 24.08., 21.09., 19.10., 16.11., 14.12.	20.01., 17.02., 03.03., 17.03., 31.03., 14.04., 28.04., 12.05., 26.05., 09.06., 23.06., 07.07., 21.07., 04.08., 18.08., 01.09., 15.09., 29.09., 13.10., 27.10., 10.11., 24.11., 22.12.	28.02. 10.11. Dorfstraße 1 Parkplatz am Friedhof 09:20 - 09:50
Pötenitz	02.01., 15.01., 29.01., 12.02., 26.02., 12.03., 26.03., 10.04., 23.04., 07.05., 21.05., 04.06., 18.06., 02.07., 16.07., 30.07., 13.08., 27.08., 10.09., 24.09., 08.10., 22.10., 05.11., 19.11., 03.12., 17.12., 31.12.	12.01., 09.02., 09.03., 07.04., 04.05., 01.06., 29.06., 27.07., 24.08., 21.09., 19.10., 16.11., 14.12.	12.01., 09.02., 09.03., 23.03., 11.04., 20.04., 04.05., 18.05., 01.06., 15.06., 29.06., 13.07., 27.07., 10.08., 24.08., 07.09., 21.09., 05.10., 19.10., 02.11., 16.11., 14.12.	17.03. 21.10. Bergstraße Wertstoffsammelplatz 08:40 - 09:10
Prieschendorf	02.01., 15.01., 29.01., 12.02., 26.02., 12.03., 26.03., 10.04., 23.04., 07.05., 21.05., 04.06., 18.06., 02.07., 16.07., 30.07., 13.08., 27.08., 10.09., 24.09., 08.10., 22.10., 05.11., 19.11., 03.12., 17.12., 31.12.	12.01., 09.02., 09.03., 07.04., 04.05., 01.06., 29.06., 27.07., 24.08., 21.09., 19.10., 16.11., 14.12.	12.01., 09.02., 09.03., 23.03., 11.04., 20.04., 04.05., 18.05., 01.06., 15.06., 29.06., 13.07., 27.07., 10.08., 24.08., 07.09., 21.09., 05.10., 19.10., 02.11., 16.11., 14.12.	
Proseken (1.100 Behälter)	12.01., 26.01., 09.02., 23.02., 09.03., 23.03., 08.04., 20.04., 04.05., 18.05., 01.06., 15.06., 29.06., 13.07., 27.07., 10.08., 24.08., 07.09., 21.09., 05.10., 19.10., 02.11., 16.11., 30.11., 14.12., 28.12. Tannenbaumtour 12.01.	12.01., 09.02., 09.03., 07.04., 04.05., 01.06., 29.06., 27.07., 24.08., 21.09., 19.10., 16.11., 14.12.	16.01., 13.02., 13.03., 27.03., 10.04., 24.04., 08.05., 22.05., 05.06., 19.06., 03.07., 17.07., 31.07., 14.08., 28.08., 11.09., 25.09., 09.10., 23.10., 06.11., 20.11., 18.12.	12.03. 13.11. Hauptstraße 6 Garagenkomplex Neubau 09:20 - 09:50

Ort	Restabfall (hervorgehobene Termine berücksichtigten Feiertagsregelung)	Gelbe Tonne (hervorgehobene Termine berücksichtigten Feiertagsregelung)	Biotonne (hervorgehobene Termine berücksichtigten Feiertagsregelung)	Schadstoffmobil 1. Halbjahr 2. Halbjahr
Quaal	08.01.; 22.01.; 05.02.; 19.02.; 05.03.; 19.03.; 02.04.; 16.04.; 30.04.; 15.05.; 29.05.; 11.06.; 25.06.; 09.07.; 23.07.; 06.08.; 20.08.; 03.09.; 17.09.; 01.10.; 15.10.; 29.10.; 12.11.; 26.11.; 10.12.; 23.12.	28.01.; 25.02.; 25.03.; 22.04.; 20.05.; 17.06.; 15.07.; 12.08.; 09.09.; 07.10.; 04.11.; 02.12.; 30.12.	16.01.; 13.02.; 13.03.; 27.03.; 10.04.; 24.04.; 08.05.; 22.05.; 05.06.; 19.06.; 03.07.; 17.07.; 31.07.; 14.08.; 28.08.; 11.09.; 25.09.; 09.10.; 23.10.; 06.11.; 20.11.; 18.12.	
Questin	12.01.; 26.01.; 09.02.; 23.02.; 09.03.; 23.03.; 07.04.; 20.04.; 04.05.; 18.05.; 01.06.; 15.06.; 29.06.; 13.07.; 27.07.; 10.08.; 24.08.; 07.09.; 21.09.; 05.10.; 19.10.; 02.11.; 16.11.; 30.11.; 14.12.; 28.12.	28.01.; 25.02.; 25.03.; 22.04.; 20.05.; 17.06.; 15.07.; 12.08.; 09.09.; 07.10.; 04.11.; 02.12.; 30.12.	23.01.; 20.02.; 20.03.; 17.04.; 16.05.; 15.01.; 12.02.; 12.03.; 16.03.; 10.04.; 23.04.; 07.05.; 21.05.; 04.06.; 18.06.; 02.07.; 16.07.; 30.07.; 13.08.; 27.08.; 10.09.; 24.09.; 08.10.; 22.10.; 05.11.; 19.11.; 03.12.; 17.12.; 31.12.	
Raddingsdorf	05.01.; 19.01.; 02.02.; 16.02.; 02.03.; 16.03.; 30.03.; 13.04.; 27.04.; 11.05.; 26.05.; 08.06.; 22.06.; 06.07.; 20.07.; 03.08.; 17.08.; 31.08.; 14.09.; 28.09.; 12.10.; 26.10.; 09.11.; 23.11.; 07.12.; 21.12.	30.10.; 27.11.; 19.12.	24.09.; 08.10.; 22.10.; 05.11.; 19.11.; 17.12.	
Radegast	02.01.; 15.01.; 29.01.; 12.02.; 26.02.; 12.03.; 26.03.; 10.04.; 23.04.; 07.05.; 21.05.; 04.06.; 18.06.; 02.07.; 16.07.; 30.07.; 13.08.; 27.08.; 10.09.; 24.09.; 08.10.; 22.10.; 05.11.; 19.11.; 03.12.; 17.12.; 31.12.	27.01.; 04.02.; 04.03.; 01.04.; 29.04.; 27.05.; 24.06.; 22.07.; 19.08.; 16.09.; 14.10.; 11.11.; 09.12.	20.01.; 17.02.; 03.03.; 17.03.; 31.03.; 14.04.; 28.04.; 12.05.; 26.05.; 09.06.; 23.06.; 16.07.; 30.07.; 13.08.; 27.08.; 10.09.; 24.09.; 08.10.; 22.10.; 05.11.; 19.11.; 03.12.; 17.12.; 31.12.	
Rambeel	08.01.; 22.01.; 05.02.; 19.02.; 05.03.; 19.03.; 02.04.; 16.04.; 30.04.; 15.05.; 29.05.; 11.06.; 25.06.; 09.07.; 23.07.; 06.08.; 20.08.; 03.09.; 17.09.; 01.10.; 15.10.; 29.10.; 12.11.; 26.11.; 10.12.; 24.12.	03.01.; 30.01.; 27.02.; 27.03.; 24.04.; 22.05.; 19.06.; 17.07.; 14.08.; 11.09.; 09.10.; 06.11.; 04.12.	19.01.; 16.02.; 02.03.; 16.03.; 30.03.; 13.04.; 27.04.; 11.05.; 30.05.; 08.06.; 22.06.; 06.07.; 20.07.; 03.08.; 17.08.; 31.08.; 14.09.; 28.09.; 12.10.; 26.10.; 09.11.; 23.11.; 21.12.	
Rambow	08.01.; 22.01.; 05.02.; 19.02.; 05.03.; 19.03.; 02.04.; 16.04.; 30.04.; 15.05.; 29.05.; 11.06.; 25.06.; 09.07.; 23.07.; 06.08.; 20.08.; 03.09.; 17.09.; 01.10.; 15.10.; 29.10.; 12.11.; 26.11.; 10.12.; 23.12.	03.01.; 30.01.; 27.02.; 27.03.; 24.04.; 22.05.; 19.06.; 17.07.; 14.08.; 11.09.; 09.10.; 06.11.; 04.12.	14.01.; 11.02.; 11.03.; 08.04.; 06.05.; 03.06.; 01.07.; 29.07.; 26.08.; 23.09.; 21.10.; 18.11.; 16.12.	Hauptstraße Wertstoffsammelplatz
Rankendorf	02.01.; 15.01.; 29.01.; 12.02.; 26.02.; 12.03.; 26.03.; 10.04.; 23.04.; 07.05.; 21.05.; 04.06.; 18.06.; 02.07.; 16.07.; 30.07.; 13.08.; 27.08.; 10.09.; 24.09.; 08.10.; 22.10.; 05.11.; 19.11.; 03.12.; 17.12.; 31.12.	22.01.; 19.02.; 19.03.; 16.04.; 15.05.; 11.06.; 09.07.; 06.08.; 03.09.; 01.10.; 29.10.; 26.11.; 24.12.	23.01.; 20.02.; 20.03.; 17.04.; 16.05.; 15.01.; 12.02.; 12.03.; 16.03.; 10.04.; 23.04.; 07.05.; 21.05.; 04.06.; 18.06.; 02.07.; 16.07.; 30.07.; 13.08.; 27.08.; 10.09.; 24.09.; 08.10.; 22.10.; 05.11.; 19.11.; 03.12.; 17.12.; 31.12.	
Rastorf	07.01.; 21.01.; 04.02.; 18.02.; 04.03.; 18.03.; 01.04.; 15.04.; 29.04.; 13.05.; 28.05.; 10.06.; 24.06.; 08.07.; 22.07.; 05.08.; 19.08.; 02.09.; 16.09.; 30.09.; 14.10.; 28.10.; 11.11.; 25.11.; 09.12.; 23.12.	28.01.; 25.02.; 25.03.; 22.04.; 20.05.; 17.06.; 15.07.; 12.08.; 09.09.; 07.10.; 04.11.; 02.12.; 30.12.	14.01.; 11.02.; 11.03.; 25.03.; 08.04.; 22.04.; 06.05.; 20.05.; 03.06.; 17.06.; 01.07.; 15.07.; 29.07.; 12.08.; 26.08.; 09.09.; 23.09.; 07.10.; 21.10.; 04.11.; 18.11.; 16.12.	
Ravensruh	03.01.; 16.01.; 30.01.; 13.02.; 27.02.; 13.03.; 27.03.; 10.04.; 24.04.; 08.05.; 22.05.; 05.06.; 19.06.; 03.07.; 17.07.; 31.07.; 14.08.; 28.08.; 11.09.; 25.09.; 09.10.; 23.10.; 06.11.; 20.11.; 04.12.; 18.12.	15.01.; 12.02.; 12.03.; 10.04.; 07.05.; 04.06.; 02.07.; 30.07.; 27.08.; 24.09.; 22.10.; 19.11.; 17.12.	22.01.; 19.02.; 05.03.; 19.03.; 02.04.; 16.04.; 30.04.; 16.05.; 28.05.; 11.06.; 25.06.; 09.07.; 23.07.; 06.08.; 20.08.; 03.09.; 17.09.; 01.10.; 15.10.; 29.10.; 12.11.; 26.11.; 24.12.	
Redewisch	03.01.; 16.01.; 30.01.; 13.02.; 27.02.; 13.03.; 27.03.; 11.04.; 24.04.; 08.05.; 22.05.; 05.06.; 19.06.; 03.07.; 17.07.; 31.07.; 14.08.; 28.08.; 11.09.; 25.09.; 09.10.; 23.10.; 06.11.; 20.11.; 04.12.; 18.12.	06.01.; 03.02.; 03.03.; 31.03.; 14.04.; 28.04.; 12.05.; 26.05.; 09.06.; 23.06.; 07.07.; 21.07.; 04.08.; 18.08.; 01.09.; 15.09.; 29.09.; 13.10.; 27.10.; 10.11.; 08.12.	12.01.; 09.02.; 09.03.; 23.03.; 11.04.; 20.04.; 04.05.; 18.05.; 01.06.; 15.06.; 29.06.; 13.07.; 27.07.; 10.08.; 24.08.; 07.09.; 21.09.; 05.10.; 19.10.; 02.11.; 16.11.; 14.12.	04.03. 17.11. Redewischer Straße Wertstoffsammelplatz
Rehna	07.01.; 21.01.; 04.02.; 18.02.; 04.03.; 18.03.; 01.04.; 15.04.; 29.04.; 13.05.; 28.05.; 10.06.; 24.06.; 08.07.; 22.07.; 05.08.; 19.08.; 02.09.; 16.09.; 30.09.; 14.10.; 28.10.; 11.11.; 25.11.; 09.12.; 23.12.	23.01.; 20.02.; 20.03.; 17.04.; 16.05.; 12.06.; 10.07.; 07.08.; 04.09.; 02.10.; 30.10.; 27.11.; 19.12.	19.02. 29.10. Ernst-Thälmann-Straße Wertstoffsammelplatz	19.02. 29.10. Puschkinplatz 13:10 - 13:55
Rehna (1.100 l Behälter)		09.06.; 07.07.; 04.08.; 01.09.; 29.09.; 27.10.; 24.11.; 22.12.	15.01.; 12.02.; 12.03.; 26.03.; 09.04.; 23.04.; 07.05.; 21.05.; 04.06.; 18.06.; 02.07.; 16.07.; 30.07.; 13.08.; 27.08.; 10.09.; 24.09.; 08.10.; 22.10.; 05.11.; 19.11.; 17.12.	
Reinhardtsdorf	08.01.; 22.01.; 05.02.; 19.02.; 05.03.; 19.03.; 02.04.; 16.04.; 30.04.; 15.05.; 29.05.; 11.06.; 25.06.; 09.07.; 23.07.; 06.08.; 20.08.; 03.09.; 17.09.; 01.10.; 15.10.; 29.10.; 12.11.; 26.11.; 10.12.; 24.12.	06.01.; 03.02.; 03.03.; 31.03.; 28.04.; 26.05.; 23.06.; 21.07.; 18.08.; 15.09.; 13.10.; 10.11.; 08.12.	20.01.; 17.02.; 03.03.; 17.03.; 31.03.; 14.04.; 28.04.; 12.05.; 26.05.; 09.06.; 23.06.; 07.07.; 21.07.; 04.08.; 18.08.; 01.09.; 15.09.; 29.09.; 13.10.; 27.10.; 10.11.; 22.12.	28.02. 10.11. Reinhardtsdorf 2a Einfahrt Kieswerk Harder
Reinstorf	03.01.; 16.01.; 30.01.; 13.02.; 27.02.; 13.03.; 27.03.; 10.04.; 24.04.; 08.05.; 22.05.; 05.06.; 19.06.; 03.07.; 17.07.; 31.07.; 14.08.; 28.08.; 11.09.; 25.09.; 09.10.; 23.10.; 06.11.; 20.11.; 04.12.; 18.12.	21.01.; 18.02.; 18.03.; 15.04.; 13.05.; 10.06.; 08.07.; 05.08.; 02.09.; 30.09.; 28.10.; 25.11.; 23.12.	22.01.; 19.02.; 05.03.; 19.03.; 02.04.; 16.04.; 30.04.; 16.05.; 28.05.; 11.06.; 25.06.; 09.07.; 23.07.; 06.08.; 20.08.; 03.09.; 17.09.; 01.10.; 15.10.; 29.10.; 12.11.; 26.11.; 24.12.	10.03. 25.11. Hauptstraße ehem. Wertstoffsammelplatz
Renzow	02.01.; 15.01.; 29.01.; 12.02.; 26.02.; 12.03.; 26.03.; 10.04.; 23.04.; 07.05.; 21.05.; 04.06.; 18.06.; 02.07.; 16.07.; 30.07.; 13.08.; 27.08.; 10.09.; 24.09.; 08.10.; 22.10.; 05.11.; 19.11.; 03.12.; 17.12.; 31.12.	08.01.; 05.02.; 05.03.; 02.04.; 16.04.; 30.04.; 15.05.; 29.05.; 11.06.; 25.06.; 09.07.; 23.07.; 06.08.; 20.08.; 03.09.; 17.09.; 01.10.; 15.10.; 29.10.; 12.11.; 26.11.; 10.12.	19.01.; 16.02.; 02.03.; 16.03.; 30.03.; 13.04.; 27.04.; 11.05.; 30.05.; 08.06.; 22.06.; 06.07.; 20.07.; 03.08.; 17.08.; 31.08.; 14.09.; 28.09.; 12.10.; 26.10.; 09.11.; 23.11.; 07.12.; 21.12.	25.02. 05.11. Pokreiter Straße Wertstoffsammelplatz
Retelsdorf	05.01.; 19.01.; 02.02.; 16.02.; 02.03.; 16.03.; 30.03.; 13.04.; 27.04.; 11.05.; 26.05.; 08.06.; 22.06.; 06.07.; 20.07.; 03.08.; 17.08.; 31.08.; 14.09.; 28.09.; 12.10.; 26.10.; 09.11.; 23.11.; 07.12.; 21.12.	14.01.; 11.02.; 11.03.; 08.04.; 06.05.; 03.06.; 01.07.; 29.07.; 26.08.; 23.09.; 21.10.; 18.11.; 16.12.	23.01.; 20.02.; 06.03.; 20.03.; 04.04.; 17.04.; 02.05.; 15.05.; 29.05.; 12.06.; 26.06.; 10.07.; 24.07.; 07.08.; 21.08.; 04.09.; 18.09.; 02.10.; 16.10.; 30.10.; 13.11.; 27.11.; 29.12.	
Rieps	05.01.; 19.01.; 02.02.; 16.02.; 02.03.; 16.03.; 30.03.; 13.04.; 27.04.; 11.05.; 26.05.; 08.06.; 22.06.; 06.07.; 20.07.; 03.08.; 17.08.; 31.08.; 14.09.; 28.09.; 12.10.; 26.10.; 09.11.; 23.11.; 07.12.; 21.12.	20.01.; 20.02.; 20.03.; 17.04.; 16.05.; 12.06.; 10.07.; 07.08.; 04.09.; 02.10.; 30.10.; 27.11.; 19.12.	15.01.; 12.02.; 12.03.; 26.03.; 09.04.; 23.04.; 07.05.; 21.05.; 04.06.; 18.06.; 02.07.; 16.07.; 30.07.; 13.08.; 27.08.; 10.09.; 24.09.; 08.10.; 22.10.; 05.11.; 19.11.; 17.12.	20.03. 27.10. Dorfstraße Wertstoffsammelplatz

Ort	Restabfall (hervorgehobene Termine berücksichtigen Feiertagsregelung)	Gelbe Tonne (hervorgehobene Termine berücksichtigen Feiertagsregelung)	Biotonne (hervorgehobene Termine berücksichtigen Feiertagsregelung)	Schadstoffmobil 1. Halbjahr 2. Halbjahr
Rütkamp	03.01.: 16.01.; 30.01.; 13.02.; 27.02.; 13.03.; 27.03.; 10.04.; 24.04.; 08.05.; 22.05.; 05.06.; 19.06.; 03.07.; 17.07.; 31.07.; 14.08.; 28.08.; 11.09.; 25.09.; 09.10.; 23.10.; 06.11.; 20.11.; 04.12.; 18.12.	15.01.: 12.02.; 12.03.; 10.04.; 07.05.; 04.06.; 02.07.; 17.07.; 30.07.; 27.08.; 24.09.; 22.10.; 19.11.; 17.12.	22.01.: 19.02.; 05.03.; 19.03.; 02.04.; 16.04.; 30.04.; 16.05.; 28.05.; 11.06.; 25.06.; 09.07.; 23.07.; 06.08.; 20.08.; 03.09.; 17.09.; 01.10.; 15.10.; 29.10.; 12.11.; 26.11.; 24.12.	
Rupensdorf	05.01.; 19.01.; 02.02.; 16.02.; 02.03.; 30.03.; 13.04.; 27.04.; 11.05.; 26.05.; 08.06.; 22.06.; 06.07.; 20.07.; 03.08.; 17.08.; 31.08.; 14.09.; 28.09.; 12.10.; 26.10.; 09.11.; 23.11.; 07.12.; 21.12.	13.01.; 10.02.; 10.03.; 09.04.; 05.05.; 02.06.; 30.06.; 28.07.; 25.08.; 22.09.; 20.10.; 17.11.; 15.12.	23.01.: 20.02.; 06.03.; 20.03.; 04.04.; 17.04.; 02.05.; 15.05.; 29.05.; 12.06.; 26.06.; 10.07.; 24.07.; 07.08.; 21.08.; 04.09.; 18.09.; 02.10.; 16.10.; 30.10.; 13.11.; 27.11.; 29.12.	
Rütting	06.01.; 20.01.; 03.02.; 17.02.; 03.03.; 17.03.; 31.03.; 14.04.; 28.04.; 12.05.; 27.05.; 09.06.; 23.06.; 07.07.; 21.07.; 04.08.; 18.08.; 01.09.; 15.09.; 29.09.; 13.10.; 27.10.; 10.11.; 24.11.; 08.12.; 22.12.	22.01.: 19.02.; 19.03.; 16.04.; 15.05.; 11.06.; 09.07.; 06.08.; 03.09.; 01.10.; 29.10.; 26.11.; 24.12.	28.01.: 19.02.; 05.03.; 19.03.; 02.04.; 16.04.; 30.04.; 16.05.; 28.05.; 11.06.; 25.06.; 09.07.; 23.07.; 06.08.; 20.08.; 03.09.; 17.09.; 01.10.; 15.10.; 29.10.; 12.11.; 26.11.; 24.12.	24.03. 28.10. Am Mühlenteich Wertstoffsammelplatz
Sabow	05.01.; 19.01.; 02.02.; 16.02.; 02.03.; 16.03.; 30.03.; 13.04.; 27.04.; 11.05.; 26.05.; 08.06.; 22.06.; 06.07.; 20.07.; 03.08.; 17.08.; 31.08.; 14.09.; 28.09.; 12.10.; 26.10.; 09.11.; 23.11.; 07.12.; 21.12.	13.01.: 10.02.; 10.03.; 09.04.; 05.05.; 02.06.; 30.06.; 28.07.; 25.08.; 22.09.; 20.10.; 17.11.; 15.12.	23.01.: 20.02.; 06.03.; 20.03.; 04.04.; 17.04.; 02.05.; 15.05.; 29.05.; 12.06.; 26.06.; 10.07.; 24.07.; 07.08.; 21.08.; 04.09.; 18.09.; 02.10.; 16.10.; 30.10.; 13.11.; 27.11.; 29.12.	
Samkow	12.01.; 26.01.; 09.02.; 23.02.; 09.03.; 23.03.; 07.04.; 20.04.; 04.05.; 18.05.; 01.06.; 15.06.; 29.06.; 13.07.; 27.07.; 10.08.; 24.08.; 07.09.; 21.09.; 05.10.; 19.10.; 02.11.; 16.11.; 30.11.; 14.12.; 28.12.	20.01.: 17.02.; 17.03.; 14.04.; 12.05.; 09.06.; 07.07.; 04.08.; 01.09.; 29.09.; 27.10.; 24.11.; 22.12.	24.01.: 12.02.; 12.03.; 26.03.; 09.04.; 23.04.; 07.05.; 21.05.; 04.06.; 18.06.; 02.07.; 16.07.; 30.07.; 13.08.; 27.08.; 10.09.; 24.09.; 08.10.; 22.10.; 05.11.; 19.11.; 17.12.	
Sandfeld	13.01.; 27.01.; 10.02.; 24.02.; 10.03.; 24.03.; 09.04.; 21.04.; 05.05.; 19.05.; 02.06.; 16.06.; 30.06.; 14.07.; 28.07.; 11.08.; 25.08.; 08.09.; 22.09.; 06.10.; 20.10.; 03.11.; 17.11.; 01.12.; 15.12.; 29.12.	19.01.: 16.02.; 16.03.; 13.04.; 11.05.; 08.06.; 06.07.; 03.08.; 31.08.; 28.09.; 26.10.; 23.11.; 21.12.	20.01.: 17.02.; 03.03.; 17.03.; 31.03.; 14.04.; 28.04.; 12.05.; 26.05.; 09.06.; 23.06.; 07.07.; 21.07.; 04.08.; 18.08.; 01.09.; 15.09.; 29.09.; 13.10.; 27.10.; 10.11.; 24.11.; 22.12.	
Santow	14.01.; 28.01.; 11.02.; 25.02.; 11.03.; 25.03.; 08.04.; 22.04.; 06.05.; 20.05.; 03.06.; 17.06.; 01.07.; 15.07.; 29.07.; 12.08.; 26.08.; 09.09.; 23.09.; 07.10.; 21.10.; 04.11.; 18.11.; 02.12.; 16.12.; 30.12.	07.01.: 04.02.; 04.03.; 01.04.; 29.04.; 27.05.; 24.06.; 22.07.; 19.08.; 16.09.; 14.10.; 11.11.; 09.12.	23.01.: 20.02.; 06.03.; 20.03.; 04.04.; 17.04.; 02.05.; 15.05.; 29.05.; 12.06.; 26.06.; 10.07.; 24.07.; 07.08.; 21.08.; 04.09.; 18.09.; 02.10.; 16.10.; 30.10.; 13.11.; 27.11.; 29.12.	
Saunstorf	08.01.; 22.01.; 05.02.; 19.02.; 05.03.; 19.03.; 02.04.; 16.04.; 30.04.; 15.05.; 29.05.; 11.06.; 25.06.; 09.07.; 23.07.; 06.08.; 20.08.; 03.09.; 17.09.; 01.10.; 15.10.; 29.10.; 12.11.; 26.11.; 10.12.; 23.12.	28.01.; 25.02.; 25.03.; 22.04.; 20.05.; 17.06.; 15.07.; 12.08.; 09.09.; 07.10.; 04.11.; 02.12.; 30.12.	14.01.: 11.02.; 11.03.; 25.03.; 08.04.; 22.04.; 06.05.; 20.05.; 03.06.; 17.06.; 01.07.; 15.07.; 29.07.; 12.08.; 26.08.; 09.09.; 23.09.; 07.10.; 21.10.; 04.11.; 18.11.; 16.12.	
Schaddingsdorf	07.01.; 21.01.; 04.02.; 18.02.; 04.03.; 18.03.; 01.04.; 15.04.; 29.04.; 13.05.; 28.05.; 10.06.; 24.06.; 08.07.; 22.07.; 05.08.; 19.08.; 02.09.; 16.09.; 30.09.; 14.10.; 28.10.; 11.11.; 25.11.; 09.12.; 23.12.	05.01.: 02.02.; 02.03.; 30.03.; 27.04.; 28.05.; 22.06.; 20.07.; 17.08.; 14.09.; 12.10.; 09.11.; 07.12.	20.01.: 17.02.; 03.03.; 17.03.; 31.03.; 14.04.; 28.04.; 12.05.; 26.05.; 09.06.; 23.06.; 07.07.; 21.07.; 04.08.; 18.08.; 01.09.; 15.09.; 29.09.; 13.10.; 27.10.; 10.11.; 24.11.; 22.12.	
Scharfstorf	08.01.; 22.01.; 05.02.; 19.02.; 05.03.; 19.03.; 02.04.; 16.04.; 30.04.; 15.05.; 29.05.; 11.06.; 25.06.; 09.07.; 23.07.; 06.08.; 20.08.; 03.09.; 17.09.; 01.10.; 15.10.; 29.10.; 12.11.; 26.11.; 10.12.; 23.12.	28.01.; 25.02.; 25.03.; 22.04.; 20.05.; 17.06.; 15.07.; 12.08.; 09.09.; 07.10.; 04.11.; 02.12.; 30.12.	14.01.: 11.02.; 11.03.; 25.03.; 08.04.; 22.04.; 06.05.; 20.05.; 03.06.; 17.06.; 01.07.; 15.07.; 29.07.; 12.08.; 26.08.; 09.09.; 23.09.; 07.10.; 21.10.; 04.11.; 18.11.; 16.12.	
Schattin	09.01.; 23.01.; 06.02.; 20.02.; 06.03.; 20.03.; 28.03.; 17.04.; 02.05.; 16.05.; 30.05.; 12.06.; 26.06.; 10.07.; 24.07.; 07.08.; 21.08.; 04.09.; 18.09.; 02.10.; 16.10.; 30.10.; 13.11.; 27.11.; 11.12.; 19.12.	03.01.: 30.01.; 27.02.; 27.03.; 24.04.; 22.05.; 19.06.; 17.07.; 14.08.; 11.09.; 09.10.; 06.11.; 04.12.	13.01.: 10.02.; 10.03.; 24.03.; 07.04.; 21.04.; 05.05.; 19.05.; 02.06.; 16.06.; 30.06.; 14.07.; 28.07.; 11.08.; 25.08.; 08.09.; 22.09.; 06.10.; 20.10.; 03.11.; 17.11.; 15.12.	
Schildberg	06.01.; 20.01.; 03.02.; 17.02.; 03.03.; 17.03.; 31.03.; 14.04.; 28.04.; 12.05.; 27.05.; 09.06.; 23.06.; 07.07.; 21.07.; 04.08.; 18.08.; 01.09.; 15.09.; 29.09.; 13.10.; 27.10.; 10.11.; 24.11.; 08.12.; 22.12.	22.01.: 19.02.; 05.03.; 19.03.; 02.04.; 16.04.; 30.04.; 16.05.; 11.06.; 09.07.; 06.08.; 03.09.; 01.10.; 29.10.; 26.11.; 24.12.	28.01.: 11.02.; 11.03.; 25.03.; 08.04.; 22.04.; 06.05.; 20.05.; 03.06.; 17.06.; 01.07.; 15.07.; 29.07.; 12.08.; 26.08.; 09.09.; 23.09.; 07.10.; 21.10.; 04.11.; 18.11.; 16.12.	
Schimm	07.01.; 21.01.; 04.02.; 18.02.; 04.03.; 18.03.; 01.04.; 15.04.; 29.04.; 13.05.; 28.05.; 10.06.; 24.06.; 08.07.; 22.07.; 05.08.; 19.08.; 02.09.; 16.09.; 30.09.; 14.10.; 28.10.; 11.11.; 25.11.; 09.12.; 23.12.	26.01.: 23.02.; 23.03.; 20.04.; 18.05.; 15.06.; 13.07.; 10.08.; 07.09.; 05.10.; 02.11.; 30.11.; 28.12.	22.01.: 19.02.; 05.03.; 19.03.; 02.04.; 16.04.; 30.04.; 16.05.; 11.06.; 09.07.; 06.08.; 03.09.; 01.10.; 29.10.; 26.11.; 24.12.	11.03. 19.11. Zum Kapellenberg Wertstoffsammelplatz
Schlagbrügge	05.01.; 19.01.; 02.02.; 16.02.; 02.03.; 16.03.; 30.03.; 13.04.; 27.04.; 11.05.; 26.05.; 08.06.; 22.06.; 06.07.; 20.07.; 03.08.; 17.08.; 31.08.; 14.09.; 28.09.; 12.10.; 26.10.; 09.11.; 23.11.; 07.12.; 21.12.	21.01.: 18.02.; 18.03.; 15.04.; 13.05.; 10.06.; 08.07.; 05.08.; 02.09.; 30.09.; 28.10.; 25.11.; 23.12.	15.01.: 12.02.; 12.03.; 26.03.; 09.04.; 23.04.; 07.05.; 21.05.; 04.06.; 18.06.; 02.07.; 16.07.; 30.07.; 13.08.; 27.08.; 10.09.; 24.09.; 08.10.; 22.10.; 05.11.; 19.11.; 17.12.	siehe Schlagsdorf
Schlagresdorf	05.01.; 19.01.; 02.02.; 16.02.; 02.03.; 16.03.; 30.03.; 13.04.; 27.04.; 11.05.; 26.05.; 08.06.; 22.06.; 06.07.; 20.07.; 03.08.; 17.08.; 31.08.; 14.09.; 28.09.; 12.10.; 26.10.; 09.11.; 23.11.; 07.12.; 21.12.	21.01.: 18.02.; 18.03.; 15.04.; 13.05.; 10.06.; 08.07.; 05.08.; 02.09.; 30.09.; 28.10.; 25.11.; 23.12.	15.01.: 12.02.; 12.03.; 26.03.; 09.04.; 23.04.; 07.05.; 21.05.; 04.06.; 18.06.; 02.07.; 16.07.; 30.07.; 13.08.; 27.08.; 10.09.; 24.09.; 08.10.; 22.10.; 05.11.; 19.11.; 17.12.	
Schlagsdorf	09.01.; 23.01.; 06.02.; 20.02.; 06.03.; 20.03.; 28.03.; 17.04.; 02.05.; 16.05.; 30.05.; 12.06.; 26.06.; 10.07.; 24.07.; 07.08.; 21.08.; 04.09.; 18.09.; 02.10.; 16.10.; 30.10.; 13.11.; 27.11.; 11.12.; 19.12.	21.01.: 18.02.; 18.03.; 15.04.; 13.05.; 10.06.; 08.07.; 05.08.; 02.09.; 30.09.; 28.10.; 25.11.; 23.12.	15.01.: 12.02.; 12.03.; 26.03.; 09.04.; 23.04.; 07.05.; 21.05.; 04.06.; 18.06.; 02.07.; 16.07.; 30.07.; 13.08.; 27.08.; 10.09.; 24.09.; 08.10.; 22.10.; 05.11.; 19.11.; 17.12.	20.03. 27.10. Neubauernweg Parkplatz
Schlagsülsdorf	05.01.; 19.01.; 02.02.; 16.02.; 02.03.; 16.03.; 30.03.; 13.04.; 27.04.; 11.05.; 26.05.; 08.06.; 22.06.; 06.07.; 20.07.; 03.08.; 17.08.; 31.08.; 14.09.; 28.09.; 12.10.; 26.10.; 09.11.; 23.11.; 07.12.; 21.12.	23.01.: 20.02.; 20.03.; 17.04.; 16.05.; 12.06.; 10.07.; 07.08.; 04.09.; 02.10.; 30.10.; 27.11.; 19.12.	15.01.: 12.02.; 12.03.; 26.03.; 09.04.; 23.04.; 07.05.; 21.05.; 04.06.; 18.06.; 02.07.; 16.07.; 30.07.; 13.08.; 27.08.; 10.09.; 24.09.; 08.10.; 22.10.; 05.11.; 19.11.; 17.12.	
Schmachthagen	13.01.; 27.01.; 10.02.; 24.02.; 10.03.; 24.03.; 09.04.; 21.04.; 05.05.; 19.05.; 02.06.; 16.06.; 30.06.; 14.07.; 28.07.; 11.08.; 25.08.; 08.09.; 22.09.; 06.10.; 20.10.; 03.11.; 17.11.; 01.12.; 15.12.; 29.12.	22.01.: 19.02.; 19.03.; 16.04.; 15.05.; 11.06.; 09.07.; 06.08.; 03.09.; 01.10.; 29.10.; 26.11.; 24.12.	23.01.: 20.02.; 06.03.; 20.03.; 04.04.; 17.04.; 02.05.; 15.05.; 29.05.; 12.06.; 26.06.; 10.07.; 24.07.; 07.08.; 21.08.; 04.09.; 18.09.; 02.10.; 16.10.; 30.10.; 13.11.; 27.11.; 29.12.	18.03. 23.10. Gutshausweg 3 Am Gutshaus

Ort	(hervorgehobene Termine berücksichtigten Feiertagsregelung)	Gelbe Tonne (hervorgehobene Termine berücksichtigten Feiertagsregelung)	Biotonne (hervorgehobene Termine berücksichtigten Feiertagsregelung)	Schadstoffmobil 1. Halbjahr 2. Halbjahr
Schmakentin	06.01.; 20.01.; 03.02.; 17.02.; 03.03.; 17.03.; 31.03.; 14.04.; 28.04.; 12.05.; 27.05.; 09.06.; 23.06.; 07.07.; 21.07.; 04.08.; 18.08.; 01.09.; 15.09.; 29.09.; 13.10.; 27.10.; 10.11.; 24.11.; 08.12.; 21.12. Tannenbaumtour 14.01.	21.01.; 18.02.; 18.03.; 15.04.; 13.05.; 10.06.; 08.07.; 05.08.; 02.09.; 30.09.; 28.10.; 25.11.; 23.12.	16.01.; 13.02.; 13.03.; 27.03.; 10.04.; 24.04.; 08.05.; 22.05.; 05.06.; 19.06.; 03.07.; 17.07.; 31.07.; 14.08.; 28.08.; 11.09.; 25.09.; 25.09.; 09.10.; 23.10.; 06.11.; 20.11.; 18.12.	07.03. 24.11. Dorfstraße gegenüber 11 und 11A
Schönberg	05.01.; 19.01.; 02.02.; 16.02.; 02.03.; 16.03.; 30.03.; 13.04.; 27.04.; 11.05.; 26.05.; 08.06.; 22.06.; 06.07.; 20.07.; 03.08.; 17.08.; 31.08.; 14.09.; 28.09.; 12.10.; 26.10.; 09.11.; 23.11.; 07.12.; 21.12.	13.01.; 10.02.; 10.03.; 09.04.; 05.05.; 02.06.; 30.06.; 28.07.; 25.08.; 22.09.; 20.10.; 17.11.; 15.12.	23.01.; 20.02.; 06.03.; 20.03.; 04.04.; 17.04.; 02.05.; 15.05.; 29.05.; 12.06.; 26.06.; 10.07.; 24.07.; 07.08.; 21.08.; 04.09.; 18.09.; 02.10.; 16.10.; 30.10.; 13.11.; 27.11.; 29.12.	26.03. Lübecker Straße Wertstoffsammelplatz 10:00 - 13:00 20.10. 08:20 - 10:20
Schönfeld u. Mühle	03.01.; 16.01.; 30.01.; 13.02.; 27.02.; 13.03.; 27.03.; 11.04.; 24.04.; 08.05.; 22.05.; 05.06.; 19.06.; 03.07.; 17.07.; 31.07.; 14.08.; 28.08.; 11.09.; 25.09.; 09.10.; 23.10.; 06.11.; 20.11.; 04.12.; 18.12.	15.01.; 12.02.; 12.03.; 10.04.; 07.05.; 04.06.; 02.07.; 30.07.; 27.08.; 24.09.; 22.10.; 19.11.; 17.12.	19.01.; 16.02.; 02.03.; 16.03.; 30.03.; 13.04.; 27.04.; 11.05.; 30.05.; 08.06.; 22.06.; 06.07.; 20.07.; 03.08.; 17.08.; 31.08.; 14.09.; 28.09.; 12.10.; 26.10.; 09.11.; 23.11.; 21.12.	03.03. 06.11. Mühlen Eichener Straße Wertstoffsammelplatz 11:20 - 11:50
Schönhof	06.01.; 20.01.; 03.02.; 17.02.; 03.03.; 17.03.; 31.03.; 14.04.; 28.04.; 12.05.; 27.05.; 09.06.; 23.06.; 07.07.; 21.07.; 04.08.; 18.08.; 01.09.; 15.09.; 29.09.; 13.10.; 27.10.; 10.11.; 24.11.; 08.12.; 22.12.	27.01.; 24.02.; 24.03.; 21.04.; 19.05.; 16.06.; 14.07.; 11.08.; 08.09.; 06.10.; 03.11.; 01.12.; 29.12.	22.01.; 19.02.; 05.03.; 19.03.; 02.04.; 16.04.; 30.04.; 16.05.; 28.05.; 11.06.; 25.06.; 09.07.; 23.07.; 06.08.; 20.08.; 03.09.; 17.09.; 01.10.; 15.10.; 29.10.; 12.11.; 26.11.; 10.12.; 23.12.	
Schönwolde	02.01.; 15.01.; 29.01.; 12.02.; 26.02.; 12.03.; 26.03.; 10.04.; 23.04.; 07.05.; 21.05.; 04.06.; 18.06.; 02.07.; 16.07.; 30.07.; 13.08.; 27.08.; 10.09.; 24.09.; 08.10.; 22.10.; 05.11.; 19.11.; 03.12.; 17.12.; 31.12.	07.01.; 04.02.; 04.03.; 01.04.; 29.04.; 27.05.; 24.06.; 22.07.; 19.08.; 16.09.; 14.10.; 11.11.; 09.12.	20.01.; 17.02.; 03.03.; 17.03.; 31.03.; 14.04.; 28.04.; 12.05.; 26.05.; 09.06.; 23.06.; 07.07.; 21.07.; 04.08.; 18.08.; 01.09.; 15.09.; 29.09.; 13.10.; 27.10.; 10.11.; 24.11.; 22.12.	
Schulenbrook	08.01.; 22.01.; 05.02.; 19.02.; 05.03.; 19.03.; 02.04.; 16.04.; 30.04.; 15.05.; 29.05.; 11.06.; 25.06.; 09.07.; 23.07.; 06.08.; 20.08.; 03.09.; 17.09.; 01.10.; 15.10.; 29.10.; 12.11.; 26.11.; 10.12.; 23.12.	28.01.; 25.02.; 25.03.; 22.04.; 20.05.; 17.06.; 15.07.; 12.08.; 09.09.; 07.10.; 04.11.; 02.12.; 30.12.	14.01.; 11.02.; 11.03.; 25.03.; 08.04.; 22.04.; 06.05.; 20.05.; 03.06.; 17.06.; 01.07.; 15.07.; 29.07.; 12.08.; 26.08.; 09.09.; 23.09.; 24.09.; 08.10.; 22.10.; 05.11.; 19.11.; 17.12.	
Schwanbeck	02.01.; 15.01.; 29.01.; 12.02.; 26.02.; 12.03.; 26.03.; 10.04.; 23.04.; 07.05.; 21.05.; 04.06.; 18.06.; 02.07.; 16.07.; 30.07.; 13.08.; 27.08.; 10.09.; 24.09.; 08.10.; 22.10.; 05.11.; 19.11.; 03.12.; 17.12.; 31.12.	12.01.; 09.02.; 09.03.; 07.04.; 04.05.; 01.06.; 29.06.; 27.07.; 24.08.; 21.09.; 19.10.; 16.11.; 14.12.	23.01.; 20.02.; 06.03.; 20.03.; 04.04.; 17.04.; 02.05.; 15.05.; 29.05.; 12.06.; 26.06.; 10.07.; 24.07.; 07.08.; 21.08.; 04.09.; 18.09.; 02.10.; 16.10.; 30.10.; 13.11.; 27.11.; 29.12.	
Schwarzer Busch	05.01.; 14.01.; 28.01.; 11.02.; 25.02.; 11.03.; 25.03.; 08.04.; 22.04.; 06.05.; 20.05.; 03.06.; 17.06.; 01.07.; 15.07.; 29.07.; 12.08.; 26.08.; 09.09.; 23.09.; 07.10.; 21.10.; 04.11.; 18.11.; 02.12.; 16.12.; 30.12.	21.01.; 18.02.; 18.03.; 15.04.; 28.04.; 13.05.; 26.05.; 10.06.; 23.06.; 08.07.; 21.07.; 05.08.; 18.08.; 02.09.; 15.09.; 30.09.; 13.10.; 28.10.; 25.11.; 23.12.	15.01.; 12.02.; 12.03.; 26.03.; 09.04.; 23.04.; 07.05.; 21.05.; 04.06.; 18.06.; 02.07.; 16.07.; 30.07.; 13.08.; 27.08.; 10.09.; 24.09.; 08.10.; 22.10.; 05.11.; 19.11.; 17.12.	
Seedorf/ Insel Poel	05.01.; 14.01.; 28.01.; 11.02.; 25.02.; 11.03.; 25.03.; 08.04.; 22.04.; 06.05.; 20.05.; 03.06.; 17.06.; 01.07.; 15.07.; 29.07.; 12.08.; 26.08.; 09.09.; 23.09.; 07.10.; 21.10.; 04.11.; 18.11.; 02.12.; 16.12.; 30.12.	12.01.; 09.02.; 09.03.; 07.04.; 04.05.; 01.06.; 29.06.; 27.07.; 24.08.; 21.09.; 19.10.; 16.11.; 14.12.	23.01.; 20.02.; 06.03.; 20.03.; 04.04.; 17.04.; 02.05.; 15.05.; 29.05.; 12.06.; 26.06.; 10.07.; 24.07.; 07.08.; 21.08.; 04.09.; 18.09.; 02.10.; 16.10.; 30.10.; 13.11.; 27.11.; 29.12.	
Seedorf/ Stepenitztal	08.10.; 22.10.; 05.11.; 19.11.; 03.12.; 17.12.; 31.12.	27.01.; 24.02.; 24.03.; 21.04.; 19.05.; 16.06.; 14.07.; 11.08.; 08.09.; 06.10.; 03.11.; 01.12.; 29.12.	21.01.; 18.02.; 04.03.; 18.03.; 01.04.; 15.04.; 29.04.; 13.05.; 27.05.; 10.06.; 24.06.; 08.07.; 22.07.; 05.08.; 19.08.; 02.09.; 16.09.; 30.09.; 14.10.; 28.10.; 11.11.; 25.11.; 23.12.	
Seefeld/ Dalberg- Wendelstorf	06.01.; 20.01.; 03.02.; 17.02.; 03.03.; 17.03.; 31.03.; 14.04.; 28.04.; 12.05.; 27.05.; 09.06.; 23.06.; 07.07.; 21.07.; 04.08.; 18.08.; 01.09.; 15.09.; 29.09.; 13.10.; 27.10.; 10.11.; 24.11.; 08.12.; 22.12.	02.01.; 29.01.; 26.02.; 23.03.; 20.04.; 18.05.; 15.06.; 13.07.; 10.08.; 07.09.; 05.10.; 02.11.; 30.11.; 28.12.	21.01.; 18.02.; 04.03.; 18.03.; 01.04.; 15.04.; 29.04.; 13.05.; 27.05.; 10.06.; 24.06.; 08.07.; 22.07.; 05.08.; 19.08.; 02.09.; 16.09.; 30.09.; 14.10.; 28.10.; 11.11.; 25.11.; 23.12.	
Seefeld/ Testorf- Steinfurt	06.01.; 20.01.; 03.02.; 17.02.; 03.03.; 17.03.; 31.03.; 14.04.; 28.04.; 12.05.; 27.05.; 09.06.; 23.06.; 07.07.; 21.07.; 04.08.; 18.08.; 01.09.; 15.09.; 29.09.; 13.10.; 27.10.; 10.11.; 24.11.; 08.12.; 22.12.	02.01.; 29.01.; 26.02.; 23.03.; 20.04.; 18.05.; 15.06.; 13.07.; 10.08.; 07.09.; 05.10.; 02.11.; 30.11.; 28.12.	21.01.; 18.02.; 04.03.; 18.03.; 01.04.; 15.04.; 29.04.; 13.05.; 27.05.; 10.06.; 24.06.; 08.07.; 22.07.; 05.08.; 19.08.; 02.09.; 16.09.; 30.09.; 14.10.; 28.10.; 11.11.; 25.11.; 23.12.	
Seehof	06.01.; 20.01.; 03.02.; 17.02.; 03.03.; 17.03.; 31.03.; 14.04.; 28.04.; 12.05.; 27.05.; 09.06.; 23.06.; 07.07.; 21.07.; 04.08.; 18.08.; 01.09.; 15.09.; 29.09.; 13.10.; 27.10.; 10.11.; 24.11.; 08.12.; 22.12.	06.01.; 11.02.; 11.03.; 08.04.; 06.05.; 03.06.; 01.07.; 29.07.; 26.08.; 23.09.; 21.10.; 18.11.; 16.12.	23.01.; 20.02.; 06.03.; 20.03.; 04.04.; 17.04.; 02.05.; 15.05.; 29.05.; 12.06.; 26.06.; 10.07.; 24.07.; 07.08.; 21.08.; 04.09.; 18.09.; 02.10.; 16.10.; 30.10.; 13.11.; 27.11.; 29.12.	03.03. 06.11. Parkweg Wertstoffsammelplatz 14:50 - 15:40
Selmsdorf	09.01.; 23.01.; 06.02.; 20.02.; 06.03.; 20.03.; 17.04.; 02.05.; 16.05.; 30.05.; 12.06.; 26.06.; 10.07.; 24.07.; 07.08.; 21.08.; 04.09.; 18.09.; 02.10.; 16.10.; 30.10.; 13.11.; 27.11.; 19.12. Tannenbaumtour s. Seite 8	14.01.; 11.02.; 11.03.; 08.04.; 06.05.; 03.06.; 01.07.; 29.07.; 26.08.; 23.09.; 21.10.; 18.11.; 16.12.	23.01.; 20.02.; 06.03.; 20.03.; 04.04.; 17.04.; 02.05.; 15.05.; 29.05.; 12.06.; 26.06.; 10.07.; 24.07.; 07.08.; 21.08.; 04.09.; 18.09.; 02.10.; 16.10.; 30.10.; 13.11.; 27.11.; 29.12.	25.03. 30.10. Lübecker Straße 35c Vor der Gemeindeverwaltung 10:10 - 10:40
Sievershagen	08.01.; 22.01.; 05.02.; 19.02.; 05.03.; 19.03.; 02.04.; 16.04.; 30.04.; 15.05.; 29.05.; 11.06.; 25.06.; 09.07.; 23.07.; 06.08.; 20.08.; 03.09.; 17.09.; 01.10.; 15.10.; 29.10.; 12.11.; 26.11.; 10.12.; 24.12.	08.01.; 05.02.; 05.03.; 02.04.; 30.04.; 29.05.; 25.06.; 23.07.; 20.08.; 17.09.; 15.10.; 12.11.; 10.12.	23.01.; 20.02.; 06.03.; 20.03.; 04.04.; 17.04.; 02.05.; 15.05.; 29.05.; 12.06.; 26.06.; 10.07.; 24.07.; 07.08.; 21.08.; 04.09.; 18.09.; 02.10.; 16.10.; 30.10.; 13.11.; 27.11.; 29.12.	24.03. 28.10. Sievershagen Wertstoffsammelplatz 09:20 - 09:50
Söhring	02.01.; 15.01.; 29.01.; 12.02.; 26.02.; 12.03.; 26.03.; 10.04.; 23.04.; 07.05.; 21.05.; 04.06.; 18.06.; 02.07.; 16.07.; 30.07.; 13.08.; 27.08.; 10.09.; 24.09.; 08.10.; 22.10.; 05.11.; 19.11.; 03.12.; 17.12.; 31.12.	08.01.; 05.02.; 05.03.; 02.04.; 30.04.; 29.05.; 25.06.; 23.07.; 20.08.; 17.09.; 15.10.; 12.11.; 10.12.	20.01.; 17.02.; 03.03.; 17.03.; 31.03.; 14.04.; 28.04.; 12.05.; 26.05.; 09.06.; 23.06.; 07.07.; 21.07.; 04.08.; 18.08.; 01.09.; 15.09.; 29.09.; 13.10.; 27.10.; 10.11.; 24.11.; 22.12.	
Steffin	08.01.; 22.01.; 05.02.; 19.02.; 05.03.; 19.03.; 02.04.; 16.04.; 30.04.; 15.05.; 29.05.; 11.06.; 25.06.; 09.07.; 23.07.; 06.08.; 20.08.; 03.09.; 17.09.; 01.10.; 15.10.; 29.10.; 12.11.; 26.11.; 10.12.; 23.12.	03.01.; 30.01.; 27.02.; 27.03.; 24.04.; 22.05.; 19.06.; 17.07.; 14.08.; 11.09.; 09.10.; 06.11.; 04.12.	16.01.; 13.02.; 13.03.; 27.03.; 10.04.; 24.04.; 08.05.; 22.05.; 05.06.; 19.06.; 03.07.; 17.07.; 31.07.; 14.08.; 28.08.; 11.09.; 25.09.; 09.10.; 23.10.; 06.11.; 20.11.; 18.12.	

Ort	Restabfall (hervorgehobene Termine berücksichtigen Feiertagsregelung)		Gelbe Tonne (hervorgehobene Termine berücksichtigen Feiertagsregelung)		Biotonne (hervorgehobene Termine berücksichtigen Feiertagsregelung)		Schadstoffmobil 1. Halbjahr 2. Halbjahr	
Upahl	06.01.; 20.01.; 03.02.; 17.02.; 03.03.; 17.03.; 31.03.; 14.04.; 28.04.; 12.05.; 27.05.; 09.06.; 23.06.; 07.07.; 21.07.; 04.08.; 18.08.; 01.09.; 15.09.; 29.09.; 13.10.; 27.10.; 10.11.; 24.11.; 08.12.; 22.12.	08.01.; 05.02.; 05.03.; 02.04.; 30.04.; 30.04.; 29.05.; 25.06.; 23.07.; 20.08.; 17.09.; 15.10.; 12.11.; 10.12.	22.01.; 19.02.; 05.03.; 19.03.; 02.04.; 16.04.; 16.05.; 16.05.; 18.06.; 02.07.; 16.07.; 30.07.; 23.08.; 17.09.; 10.10.; 03.11.; 27.11.; 11.12.; 19.12.	22.01.; 19.02.; 05.03.; 19.03.; 02.04.; 16.04.; 16.05.; 16.05.; 18.06.; 02.07.; 16.07.; 30.07.; 23.08.; 17.09.; 10.10.; 03.11.; 27.11.; 11.12.; 19.12.	24.03. 28.10. 12:00 - 12:30	Am Horstenberg Wertstoffsammelplatz		
Utecht	09.01.; 23.01.; 06.02.; 20.02.; 06.03.; 20.03.; 28.03.; 17.04.; 02.05.; 16.05.; 30.05.; 12.06.; 26.06.; 10.07.; 24.07.; 07.08.; 21.08.; 04.09.; 18.09.; 02.10.; 16.10.; 30.10.; 13.11.; 27.11.; 11.12.; 19.12.	23.01.; 20.02.; 20.03.; 17.04.; 16.05.; 12.06.; 10.07.; 07.08.; 04.09.; 02.10.; 30.10.; 27.11.; 19.12.	15.01.; 12.02.; 12.03.; 26.03.; 09.04.; 23.04.; 07.05.; 21.05.; 14.06.; 08.06.; 02.07.; 16.07.; 30.07.; 13.08.; 27.08.; 10.09.; 24.09.; 08.10.; 22.10.; 05.11.; 19.11.; 17.12.	15.01.; 12.02.; 12.03.; 26.03.; 09.04.; 23.04.; 07.05.; 21.05.; 14.06.; 08.06.; 02.07.; 16.07.; 30.07.; 13.08.; 27.08.; 10.09.; 24.09.; 08.10.; 22.10.; 05.11.; 19.11.; 17.12.	20.03. 27.10. 11:20 - 11:50	Dorfstraße Wertstoffsammelplatz		
Veelböken	08.01.; 22.01.; 05.02.; 19.02.; 05.03.; 19.03.; 02.04.; 16.04.; 30.04.; 15.05.; 29.05.; 11.06.; 25.06.; 09.07.; 23.07.; 06.08.; 20.08.; 03.09.; 17.09.; 01.10.; 15.10.; 29.10.; 12.11.; 26.11.; 10.12.; 24.12.	03.06.; 17.06.; 01.07.; 15.07.; 29.07.; 12.08.; 26.08.; 09.09.; 23.09.; 07.10.; 21.10.; 04.11.; 18.11.; 02.12.; 16.12.; 30.12.	19.01.; 16.02.; 02.03.; 20.03.; 04.04.; 17.04.; 02.05.; 15.05.; 29.05.; 12.06.; 26.06.; 10.07.; 24.07.; 07.08.; 21.08.; 04.09.; 18.09.; 02.10.; 16.10.; 30.10.; 13.11.; 27.11.; 11.12.; 19.12.	19.01.; 16.02.; 02.03.; 20.03.; 04.04.; 17.04.; 02.05.; 15.05.; 29.05.; 12.06.; 26.06.; 10.07.; 24.07.; 07.08.; 21.08.; 04.09.; 18.09.; 02.10.; 16.10.; 30.10.; 13.11.; 27.11.; 11.12.; 19.12.	24.02. 04.11. 09:20 - 09:50	Dorfstraße Gemeindeamt		
Ventschow	06.01.; 20.01.; 03.02.; 17.02.; 03.03.; 17.03.; 31.03.; 14.04.; 28.04.; 12.05.; 27.05.; 09.06.; 23.06.; 07.07.; 21.07.; 04.08.; 18.08.; 01.09.; 15.09.; 29.09.; 13.10.; 27.10.; 10.11.; 24.11.; 08.12.; 22.12.	02.01.; 29.01.; 26.02.; 26.03.; 23.04.; 21.05.; 19.06.; 16.07.; 13.08.; 10.09.; 08.10.; 05.11.; 03.12.; 31.12.	22.01.; 19.02.; 05.03.; 19.03.; 02.04.; 16.04.; 16.05.; 16.05.; 18.06.; 02.07.; 16.07.; 30.07.; 23.08.; 17.09.; 10.10.; 03.11.; 27.11.; 11.12.; 19.12.	22.01.; 19.02.; 05.03.; 19.03.; 02.04.; 16.04.; 16.05.; 16.05.; 18.06.; 02.07.; 16.07.; 30.07.; 23.08.; 17.09.; 10.10.; 03.11.; 27.11.; 11.12.; 19.12.	11.03. 19.11. 10:40 - 11:10	Bahnhof, Straße der Jugend		
Vielbeck	14.01.; 28.01.; 11.02.; 25.02.; 11.03.; 25.03.; 08.04.; 22.04.; 06.05.; 20.05.; 03.06.; 17.06.; 01.07.; 15.07.; 29.07.; 12.08.; 26.08.; 09.09.; 23.09.; 07.10.; 21.10.; 04.11.; 18.11.; 02.12.; 16.12.; 30.12.	07.01.; 04.02.; 04.03.; 01.04.; 29.04.; 27.05.; 24.06.; 22.07.; 19.08.; 16.09.; 14.10.; 11.11.; 09.12.	23.01.; 20.02.; 06.03.; 20.03.; 04.04.; 17.04.; 02.05.; 15.05.; 29.05.; 12.06.; 26.06.; 10.07.; 24.07.; 07.08.; 21.08.; 04.09.; 18.09.; 02.10.; 16.10.; 30.10.; 13.11.; 27.11.; 11.12.; 19.12.	23.01.; 20.02.; 06.03.; 20.03.; 04.04.; 17.04.; 02.05.; 15.05.; 29.05.; 12.06.; 26.06.; 10.07.; 24.07.; 07.08.; 21.08.; 04.09.; 18.09.; 02.10.; 16.10.; 30.10.; 13.11.; 27.11.; 11.12.; 19.12.				
Vierhausen/ Rütting	06.01.; 20.01.; 03.02.; 17.02.; 03.03.; 17.03.; 31.03.; 14.04.; 28.04.; 12.05.; 27.05.; 09.06.; 23.06.; 07.07.; 21.07.; 04.08.; 18.08.; 01.09.; 15.09.; 29.09.; 13.10.; 27.10.; 10.11.; 24.11.; 08.12.; 22.12.	22.01.; 19.02.; 05.03.; 19.03.; 02.04.; 16.04.; 16.05.; 16.05.; 18.06.; 02.07.; 16.07.; 30.07.; 23.08.; 17.09.; 01.10.; 15.10.; 29.10.; 12.11.; 26.11.; 10.12.; 24.12.	27.01.; 24.02.; 20.03.; 13.04.; 27.04.; 24.05.; 20.06.; 17.07.; 13.08.; 10.09.; 07.10.; 04.11.; 01.12.; 28.12.	27.01.; 24.02.; 20.03.; 13.04.; 27.04.; 24.05.; 20.06.; 17.07.; 13.08.; 10.09.; 07.10.; 04.11.; 01.12.; 28.12.				
Vierhusen/ Bobitz	08.01.; 22.01.; 05.02.; 19.02.; 05.03.; 19.03.; 02.04.; 16.04.; 30.04.; 15.05.; 29.05.; 11.06.; 25.06.; 09.07.; 23.07.; 06.08.; 20.08.; 03.09.; 17.09.; 01.10.; 15.10.; 29.10.; 12.11.; 26.11.; 10.12.; 23.12.	28.01.; 25.02.; 15.03.; 12.04.; 28.04.; 15.05.; 12.06.; 10.07.; 07.08.; 04.09.; 02.10.; 30.10.; 27.11.; 19.12.	16.01.; 16.02.; 02.03.; 16.03.; 13.04.; 27.04.; 11.05.; 26.05.; 08.06.; 06.07.; 03.08.; 31.08.; 28.09.; 26.10.; 23.11.; 21.12.	16.01.; 16.02.; 02.03.; 16.03.; 13.04.; 27.04.; 11.05.; 26.05.; 08.06.; 06.07.; 03.08.; 31.08.; 28.09.; 26.10.; 23.11.; 21.12.				
Vietlütbe u. Meierei	08.01.; 22.01.; 05.02.; 19.02.; 05.03.; 19.03.; 02.04.; 16.04.; 30.04.; 15.05.; 29.05.; 11.06.; 25.06.; 09.07.; 23.07.; 06.08.; 20.08.; 03.09.; 17.09.; 01.10.; 15.10.; 29.10.; 12.11.; 26.11.; 10.12.; 23.12.	14.01.; 11.02.; 11.03.; 08.04.; 06.05.; 03.06.; 01.07.; 29.07.; 26.08.; 23.09.; 21.10.; 18.11.; 16.12.	19.01.; 16.02.; 02.03.; 16.03.; 13.04.; 27.04.; 11.05.; 26.05.; 08.06.; 06.07.; 03.08.; 31.08.; 28.09.; 26.10.; 23.11.; 21.12.	19.01.; 16.02.; 02.03.; 16.03.; 13.04.; 27.04.; 11.05.; 26.05.; 08.06.; 06.07.; 03.08.; 31.08.; 28.09.; 26.10.; 23.11.; 21.12.	28.02. 10.11. 13:25 - 13:55	Hauptstraße 10 Parkplatz am Friedhof		
Vitense	12.01.; 26.01.; 09.02.; 23.02.; 09.03.; 23.03.; 07.04.; 20.04.; 04.05.; 18.05.; 01.06.; 15.06.; 29.06.; 13.07.; 27.07.; 10.08.; 24.08.; 07.09.; 21.09.; 05.10.; 19.10.; 02.11.; 16.11.; 30.11.; 14.12.; 28.12.	23.01.; 20.02.; 20.03.; 17.04.; 16.05.; 12.06.; 10.07.; 07.08.; 04.09.; 02.10.; 30.10.; 27.11.; 19.12.	12.01.; 09.02.; 09.03.; 23.03.; 11.04.; 20.04.; 04.05.; 18.05.; 01.06.; 15.06.; 29.06.; 13.07.; 27.07.; 10.08.; 24.08.; 07.09.; 21.09.; 05.10.; 19.10.; 02.11.; 16.11.; 14.12.	12.01.; 09.02.; 09.03.; 23.03.; 11.04.; 20.04.; 04.05.; 18.05.; 01.06.; 15.06.; 29.06.; 13.07.; 27.07.; 10.08.; 24.08.; 07.09.; 21.09.; 05.10.; 19.10.; 02.11.; 16.11.; 14.12.	19.02. 29.10. 12:30 - 13:00	Dorfplatz Rondell		
Vogelsang	19.01.; 02.02.; 16.02.; 02.03.; 16.03.; 30.03.; 13.04.; 27.04.; 11.05.; 26.05.; 08.06.; 22.06.; 06.07.; 20.07.; 03.08.; 17.08.; 31.08.; 14.09.; 28.09.; 12.10.; 26.10.; 09.11.; 23.11.; 07.12.; 19.12.	19.01.; 16.02.; 16.03.; 13.04.; 11.05.; 08.06.; 06.07.; 03.08.; 31.08.; 28.09.; 26.10.; 23.11.; 21.12.	16.01.; 13.02.; 13.03.; 27.03.; 10.04.; 24.04.; 08.05.; 22.05.; 05.06.; 19.06.; 03.07.; 17.07.; 31.07.; 14.08.; 28.08.; 11.09.; 25.09.; 09.10.; 23.10.; 06.11.; 20.11.; 18.12.	16.01.; 13.02.; 13.03.; 27.03.; 10.04.; 24.04.; 08.05.; 22.05.; 05.06.; 19.06.; 03.07.; 17.07.; 31.07.; 14.08.; 28.08.; 11.09.; 25.09.; 09.10.; 23.10.; 06.11.; 20.11.; 18.12.				
Volkstorf	02.01.; 15.01.; 29.01.; 12.02.; 26.02.; 12.03.; 26.03.; 10.04.; 23.04.; 07.05.; 21.05.; 04.06.; 18.06.; 02.07.; 16.07.; 30.07.; 13.08.; 27.08.; 10.09.; 24.09.; 08.10.; 22.10.; 05.11.; 19.11.; 03.12.; 17.12.; 31.12.	19.10.; 16.11.; 14.12.; 28.12.	12.01.; 09.02.; 09.03.; 23.03.; 11.04.; 20.04.; 04.05.; 18.05.; 01.06.; 15.06.; 29.06.; 13.07.; 27.07.; 10.08.; 24.08.; 07.09.; 21.09.; 05.10.; 19.10.; 02.11.; 16.11.; 14.12.	12.01.; 09.02.; 09.03.; 23.03.; 11.04.; 20.04.; 04.05.; 18.05.; 01.06.; 15.06.; 29.06.; 13.07.; 27.07.; 10.08.; 24.08.; 07.09.; 21.09.; 05.10.; 19.10.; 02.11.; 16.11.; 14.12.				
Vorwerk/ Insel Poel	05.01.; 14.01.; 28.01.; 11.02.; 25.02.; 11.03.; 25.03.; 08.04.; 22.04.; 06.05.; 20.05.; 03.06.; 17.06.; 01.07.; 15.07.; 29.07.; 12.08.; 26.08.; 09.09.; 23.09.; 07.10.; 21.10.; 04.11.; 18.11.; 02.12.; 16.12.; 30.12.	21.01.; 18.02.; 18.03.; 15.04.; 28.04.; 13.05.; 26.05.; 10.06.; 23.06.; 08.07.; 21.07.; 05.08.; 18.08.; 02.09.; 15.09.; 30.09.; 13.10.; 28.10.; 25.11.; 23.12.	15.01.; 12.02.; 12.03.; 26.03.; 09.04.; 23.04.; 07.05.; 21.05.; 14.06.; 08.06.; 02.07.; 16.07.; 30.07.; 13.08.; 27.08.; 10.09.; 24.09.; 08.10.; 22.10.; 05.11.; 19.11.; 17.12.	15.01.; 12.02.; 12.03.; 26.03.; 09.04.; 23.04.; 07.05.; 21.05.; 14.06.; 08.06.; 02.07.; 16.07.; 30.07.; 13.08.; 27.08.; 10.09.; 24.09.; 08.10.; 22.10.; 05.11.; 19.11.; 17.12.				
Voßkuhl	08.01.; 22.01.; 05.02.; 19.02.; 05.03.; 19.03.; 02.04.; 16.04.; 30.04.; 15.05.; 29.05.; 11.06.; 25.06.; 09.07.; 23.07.; 06.08.; 20.08.; 03.09.; 17.09.; 01.10.; 15.10.; 29.10.; 12.11.; 26.11.; 10.12.; 23.12.	02.01.; 09.02.; 09.03.; 23.03.; 11.04.; 20.04.; 04.05.; 18.05.; 01.06.; 15.06.; 29.06.; 13.07.; 27.07.; 10.08.; 24.08.; 07.09.; 21.09.; 05.10.; 19.10.; 02.11.; 16.11.; 14.12.	16.01.; 13.02.; 13.03.; 27.03.; 10.04.; 24.04.; 08.05.; 22.05.; 05.06.; 19.06.; 03.07.; 17.07.; 31.07.; 14.08.; 28.08.; 11.09.; 25.09.; 09.10.; 23.10.; 06.11.; 20.11.; 18.12.	16.01.; 13.02.; 13.03.; 27.03.; 10.04.; 24.04.; 08.05.; 22.05.; 05.06.; 19.06.; 03.07.; 17.07.; 31.07.; 14.08.; 28.08.; 11.09.; 25.09.; 09.10.; 23.10.; 06.11.; 20.11.; 18.12.				
Wahrswow	08.01.; 22.01.; 05.02.; 19.02.; 05.03.; 19.03.; 02.04.; 16.04.; 30.04.; 15.05.; 29.05.; 11.06.; 25.06.; 09.07.; 23.07.; 06.08.; 20.08.; 03.09.; 17.09.; 01.10.; 15.10.; 29.10.; 12.11.; 26.11.; 10.12.; 24.12.	09.01.; 06.02.; 06.03.; 28.03.; 02.05.; 30.05.; 26.06.; 24.07.; 21.08.; 18.09.; 16.10.; 13.11.; 11.12.	13.01.; 10.02.; 10.03.; 24.03.; 07.04.; 21.04.; 05.05.; 19.05.; 02.06.; 16.06.; 30.06.; 14.07.; 28.07.; 11.08.; 25.08.; 08.09.; 22.09.; 06.10.; 20.10.; 03.11.; 17.11.; 15.12.	13.01.; 10.02.; 10.03.; 24.03.; 07.04.; 21.04.; 05.05.; 19.05.; 02.06.; 16.06.; 30.06.; 14.07.; 28.07.; 11.08.; 25.08.; 08.09.; 22.09.; 06.10.; 20.10.; 03.11.; 17.11.; 15.12.				
Wahrstorf	06.01.; 20.01.; 03.02.; 17.02.; 03.03.; 17.03.; 31.03.; 14.04.; 28.04.; 12.05.; 27.05.; 09.06.; 23.06.; 07.07.; 21.07.; 04.08.; 18.08.; 01.09.; 15.09.; 29.09.; 13.10.; 27.10.; 10.11.; 24.11.; 08.12.; 22.12.	15.10.; 12.11.; 10.12.	16.01.; 13.02.; 13.03.; 27.03.; 10.04.; 24.04.; 08.05.; 22.05.; 05.06.; 19.06.; 03.07.; 17.07.; 31.07.; 14.08.; 28.08.; 11.09.; 25.09.; 09.10.; 23.10.; 06.11.; 20.11.; 18.12.	16.01.; 13.02.; 13.03.; 27.03.; 10.04.; 24.04.; 08.05.; 22.05.; 05.06.; 19.06.; 03.07.; 17.07.; 31.07.; 14.08.; 28.08.; 11.09.; 25.09.; 09.10.; 23.10.; 06.11.; 20.11.; 18.12.				
Wakendorf	19.01.; 02.02.; 16.02.; 02.03.; 16.03.; 30.03.; 13.04.; 27.04.; 11.05.; 26.05.; 08.06.; 22.06.; 06.07.; 20.07.; 03.08.; 17.08.; 31.08.; 14.09.; 28.09.; 12.10.; 26.10.; 09.11.; 23.11.; 07.12.; 19.12.	06.01.; 03.02.; 03.03.; 13.04.; 11.05.; 08.06.; 06.07.; 03.08.; 31.08.; 28.09.; 26.10.; 23.11.; 21.12.	22.01.; 19.02.; 05.03.; 19.03.; 02.04.; 16.04.; 16.05.; 16.05.; 18.06.; 02.07.; 16.07.; 30.07.; 23.08.; 17.09.; 01.10.; 15.10.; 29.10.; 12.11.; 26.11.; 10.12.; 24.12.	22.01.; 19.02.; 05.03.; 19.03.; 02.04.; 16.04.; 16.05.; 16.05.; 18.06.; 02.07.; 16.07.; 30.07.; 23.08.; 17.09.; 01.10.; 15.10.; 29.10.; 12.11.; 26.11.; 10.12.; 24.12.				
Wakenstädt	07.01.; 21.01.; 04.02.; 18.02.; 04.03.; 18.03.; 01.04.; 15.04.; 29.04.; 13.05.; 28.05.; 10.06.; 24.06.; 08.07.; 22.07.; 05.08.; 19.08.; 02.09.; 16.09.; 30.09.; 14.10.; 28.10.; 11.11.; 25.11.; 09.12.; 23.12.	06.01.; 03.02.; 03.03.; 31.03.; 28.04.; 26.05.; 23.06.; 21.07.; 18.08.; 15.09.; 13.10.; 10.11.; 08.12.	20.01.; 17.02.; 03.03.; 17.03.; 31.03.; 14.04.; 28.04.; 12.05.; 26.05.; 09.06.; 23.06.; 07.07.; 21.07.; 04.08.; 18.08.; 01.09.; 15.09.; 29.09.; 13.10.; 27.10.; 10.11.; 24.11.; 22.12.	20.01.; 17.02.; 03.03.; 17.03.; 31.03.; 14.04.; 28.04.; 12.05.; 26.05.; 09.06.; 23.06.; 07.07.; 21.07.; 04.08.; 18.08.; 01.09.; 15.09.; 29.09.; 13.10.; 27.10.; 10.11.; 24.11.; 22.12.	26.02. 07.11. 10:40 - 11:10	Wakenstädt Wertstoffsammelplatz		
Waldeck	06.01.; 20.01.; 03.02.; 17.02.; 03.03.; 17.03.; 31.03.; 14.04.; 28.04.; 12.05.; 27.05.; 09.06.; 23.06.; 07.07.; 21.07.; 04.08.; 18.08.; 01.09.; 15.09.; 29.09.; 13.10.; 27.10.; 10.11.; 24.11.; 08.12.; 22.12.	08.01.; 05.02.; 05.03.; 02.04.; 30.04.; 29.05.; 25.06.; 23.07.; 20.08.; 17.09.; 15.10.; 12.11.; 10.12.	16.01.; 13.02.; 13.03.; 27.03.; 10.04.; 24.04.; 08.05.; 22.05.; 05.06.; 19.06.; 03.07.; 17.07.; 31.07.; 14.08.; 28.08.; 11.09.; 25.09.; 09.10.; 23.10.; 06.11.; 20.11.; 18.12.	16.01.; 13.02.; 13.03.; 27.03.; 10.04.; 24.04.; 08.05.; 22.05.; 05.06.; 19.06.; 03.07.; 17.07.; 31.07.; 14.08.; 28.08.; 11.09.; 25.09.; 09.10.; 23.10.; 06.11.; 20.11.; 18.12.				

Ort	(hervorgehobene Termine berücksichtigen Feiertagsregelung)	Gelbe Tonne (hervorgehobene Termine berücksichtigen Feiertagsregelung)	Biotonne (hervorgehobene Termine berücksichtigen Feiertagsregelung)	Schadstoffmobil 1. Halbjahr 2. Halbjahr
Wangern (inkl. Hinter Wangern)	05.01.; 14.01.; 28.01.; 11.02.; 25.02.; 11.03.; 25.03.; 08.04.; 22.04.; 06.05.; 20.05.; 03.06.; 17.06.; 01.07.; 15.07.; 29.07.; 12.08.; 26.08.; 09.09.; 23.09.; 07.10.; 21.10.; 04.11.; 18.11.; 02.12.; 16.12.; 30.12.	21.01.; 18.02.; 18.03.; 15.04.; 28.04.; 13.05.; 26.05.; 10.06.; 23.06.; 08.07.; 21.07.; 05.08.; 18.08.; 02.09.; 15.09.; 30.09.; 13.10.; 28.10.; 25.11.; 23.12.	15.01.; 12.02.; 12.03.; 26.03.; 09.04.; 23.04.; 07.05.; 21.05.; 04.06.; 18.06.; 02.07.; 16.07.; 30.07.; 13.08.; 27.08.; 10.09.; 24.09.; 08.10.; 22.10.; 05.11.; 19.11.; 17.12.	06.03. 21.11. Wangern Abzweig Hinter Wangern 09:20 - 09:50
Warin	09.01.; 23.01.; 06.02.; 20.02.; 06.03.; 20.03.; 28.03.; 17.04.; 05.05.; 16.05.; 02.06.; 12.06.; 26.06.; 10.07.; 24.07.; 07.08.; 21.08.; 04.09.; 18.09.; 02.10.; 16.10.; 30.10.; 13.11.; 27.11.; 11.12.; 24.12. Tannenbaumtour 14.01.	16.01.; 13.02.; 13.03.; 11.04.; 08.05.; 05.06.; 03.07.; 31.07.; 28.08.; 25.09.; 23.10.; 20.11.; 18.12.	22.01.; 19.02.; 05.03.; 19.03.; 02.04.; 16.04.; 30.04.; 16.05.; 28.05.; 11.06.; 25.06.; 09.07.; 23.07.; 06.08.; 20.08.; 03.09.; 17.09.; 01.10.; 15.10.; 29.10.; 12.11.; 26.11.; 24.12.	10.03. 25.11. Feldweg Wertstoffsammlung Fritz-Reuter-Platz 24 - 25 pp 09:20 - 09:50
Warkstorf	19.01.; 02.02.; 16.02.; 02.03.; 16.03.; 30.03.; 13.04.; 27.04.; 11.05.; 26.05.; 08.06.; 22.06.; 06.07.; 20.07.; 03.08.; 17.08.; 31.08.; 14.09.; 28.09.; 12.10.; 26.10.; 09.11.; 23.11.; 07.12.; 19.12.	19.01.; 16.02.; 16.03.; 13.04.; 11.05.; 08.06.; 06.07.; 03.08.; 31.08.; 28.09.; 26.10.; 23.11.; 21.12.	16.01.; 13.02.; 13.03.; 27.03.; 10.04.; 24.04.; 08.05.; 22.05.; 05.06.; 19.06.; 03.07.; 17.07.; 31.07.; 14.08.; 28.08.; 11.09.; 25.09.; 09.10.; 23.10.; 06.11.; 20.11.; 18.12.	
Warnekow	07.01.; 21.01.; 04.02.; 18.02.; 04.03.; 18.03.; 01.04.; 15.04.; 29.04.; 13.05.; 28.05.; 10.06.; 24.06.; 08.07.; 22.07.; 05.08.; 19.08.; 02.09.; 16.09.; 30.09.; 14.10.; 28.10.; 11.11.; 25.11.; 09.12.; 23.12.	05.01.; 02.02.; 02.03.; 30.03.; 27.04.; 28.05.; 22.06.; 20.07.; 17.08.; 14.09.; 12.10.; 09.11.; 07.12.	15.01.; 12.02.; 12.03.; 26.03.; 09.04.; 23.04.; 07.05.; 21.05.; 04.06.; 18.06.; 02.07.; 16.07.; 30.07.; 13.08.; 27.08.; 10.09.; 24.09.; 08.10.; 22.10.; 05.11.; 19.11.; 17.12.	
Warnkenhagen/ Glasin	19.01.; 02.02.; 16.02.; 02.03.; 16.03.; 30.03.; 13.04.; 27.04.; 11.05.; 26.05.; 08.06.; 22.06.; 06.07.; 20.07.; 03.08.; 17.08.; 31.08.; 14.09.; 28.09.; 12.10.; 26.10.; 09.11.; 23.11.; 07.12.; 19.12.	15.01.; 12.02.; 12.03.; 10.04.; 07.05.; 04.06.; 02.07.; 30.07.; 27.08.; 24.09.; 22.10.; 19.11.; 17.12.	22.01.; 19.02.; 09.03.; 23.03.; 11.04.; 20.04.; 04.05.; 18.05.; 01.06.; 15.06.; 29.06.; 13.07.; 27.07.; 10.08.; 24.08.; 07.09.; 21.09.; 05.10.; 19.10.; 02.11.; 16.11.; 14.12.	07.03. 24.11. Dorfstraße Buswendeschleife 10:00 - 10:30
Warnkenhagen/ Kalkhorst	03.01.; 16.01.; 30.01.; 13.02.; 27.02.; 13.03.; 27.03.; 11.04.; 24.04.; 08.05.; 22.05.; 05.06.; 19.06.; 03.07.; 17.07.; 31.07.; 14.08.; 28.08.; 11.09.; 25.09.; 09.10.; 23.10.; 06.11.; 20.11.; 04.12.; 18.12.	22.01.; 19.02.; 26.11.; 24.12.	12.01.; 09.02.; 09.03.; 23.03.; 11.04.; 20.04.; 04.05.; 18.05.; 01.06.; 15.06.; 29.06.; 13.07.; 27.07.; 10.08.; 24.08.; 07.09.; 21.09.; 05.10.; 19.10.; 02.11.; 16.11.; 14.12.	17.03. 21.10. Dorfstraße Wertstoffsammlung 13:50 - 14:20
Warnow	06.01.; 20.01.; 03.02.; 17.02.; 03.03.; 17.03.; 31.03.; 14.04.; 28.04.; 12.05.; 27.05.; 09.06.; 23.06.; 07.07.; 21.07.; 04.08.; 18.08.; 01.09.; 15.09.; 29.09.; 13.10.; 27.10.; 10.11.; 24.11.; 08.12.; 22.12.	08.01.; 05.02.; 05.03.; 02.04.; 30.04.; 07.05.; 29.05.; 25.06.; 23.07.; 20.08.; 17.09.; 15.10.; 13.11.; 10.12.	23.01.; 20.02.; 06.03.; 20.03.; 04.04.; 17.04.; 02.05.; 15.05.; 29.05.; 12.06.; 26.06.; 10.07.; 24.07.; 07.08.; 21.08.; 14.09.; 28.09.; 12.10.; 26.10.; 09.11.; 23.11.; 21.12.	13.03. 18.11. Dorfstraße Dorfplatz / Bushaltestelle 10:00 - 10:30
Webelsfelde	06.01.; 20.01.; 03.02.; 17.02.; 03.03.; 17.03.; 31.03.; 14.04.; 28.04.; 12.05.; 27.05.; 09.06.; 23.06.; 07.07.; 21.07.; 04.08.; 18.08.; 01.09.; 15.09.; 29.09.; 13.10.; 27.10.; 10.11.; 24.11.; 08.12.; 22.12.	15.01.; 12.02.; 12.03.; 10.04.; 07.05.; 04.06.; 02.07.; 30.07.; 27.08.; 24.09.; 22.10.; 19.11.; 17.12.	30.05.; 08.06.; 22.06.; 06.07.; 20.07.; 03.08.; 17.08.; 31.08.; 14.09.; 28.09.; 12.10.; 26.10.; 09.11.; 23.11.; 21.12.	20.02. 03.11. Dorfstraße Wertstoffsammlung 08:40 - 09:10
Wedendorf	08.01.; 22.01.; 05.02.; 19.02.; 05.03.; 19.03.; 02.04.; 16.04.; 30.04.; 15.05.; 29.05.; 11.06.; 25.06.; 09.07.; 23.07.; 06.08.; 20.08.; 03.09.; 17.09.; 01.10.; 15.10.; 29.10.; 12.11.; 26.11.; 10.12.; 24.12.	22.01.; 19.02.; 19.03.; 16.04.; 15.05.; 11.06.; 09.07.; 06.08.; 03.09.; 01.10.; 29.10.; 26.11.; 24.12.	15.01.; 12.02.; 12.03.; 26.03.; 09.04.; 23.04.; 07.05.; 21.05.; 04.06.; 18.06.; 02.07.; 16.07.; 30.07.; 13.08.; 27.08.; 10.09.; 24.09.; 08.10.; 22.10.; 05.11.; 19.11.; 17.12.	27.02. 11.11. Am Hof Bushaltestelle 10:00 - 10:30
Weitendorf/ Insel Poel	08.01.; 22.01.; 05.02.; 19.02.; 05.03.; 19.03.; 02.04.; 16.04.; 30.04.; 15.05.; 29.05.; 11.06.; 25.06.; 09.07.; 23.07.; 06.08.; 20.08.; 03.09.; 17.09.; 01.10.; 15.10.; 29.10.; 12.11.; 26.11.; 10.12.; 24.12.	21.01.; 18.02.; 18.03.; 15.04.; 28.04.; 13.05.; 26.05.; 10.06.; 23.06.; 08.07.; 21.07.; 05.08.; 18.08.; 02.09.; 15.09.; 30.09.; 13.10.; 28.10.; 25.11.; 23.12.	16.01.; 13.02.; 13.03.; 27.03.; 10.04.; 24.04.; 08.05.; 22.05.; 05.06.; 19.06.; 03.07.; 17.07.; 31.07.; 14.08.; 28.08.; 11.09.; 25.09.; 09.10.; 23.10.; 06.11.; 20.11.; 18.12.	
Weitendorf/ Gägelow	05.01.; 14.01.; 28.01.; 11.02.; 25.02.; 11.03.; 25.03.; 08.04.; 22.04.; 06.05.; 20.05.; 03.06.; 17.06.; 01.07.; 15.07.; 29.07.; 12.08.; 26.08.; 09.09.; 23.09.; 07.10.; 21.10.; 04.11.; 18.11.; 02.12.; 16.12.; 30.12.	26.01.; 23.02.; 23.03.; 20.04.; 18.05.; 15.06.; 13.07.; 10.08.; 07.09.; 05.10.; 02.11.; 30.11.; 28.12.	15.01.; 12.02.; 12.03.; 26.03.; 09.04.; 23.04.; 07.05.; 21.05.; 04.06.; 18.06.; 02.07.; 16.07.; 30.07.; 13.08.; 27.08.; 10.09.; 24.09.; 08.10.; 22.10.; 05.11.; 19.11.; 17.12.	
Welzin	02.01.; 15.01.; 29.01.; 12.02.; 26.02.; 12.03.; 26.03.; 10.04.; 23.04.; 07.05.; 21.05.; 04.06.; 18.06.; 02.07.; 16.07.; 30.07.; 13.08.; 27.08.; 10.09.; 24.09.; 08.10.; 22.10.; 05.11.; 19.11.; 03.12.; 17.12.; 31.12.	05.01.; 02.02.; 02.03.; 30.03.; 27.04.; 28.05.; 22.06.; 20.07.; 17.08.; 14.09.; 12.10.; 09.11.; 07.12.	23.01.; 20.02.; 06.03.; 20.03.; 04.04.; 17.04.; 02.05.; 15.05.; 29.05.; 12.06.; 26.06.; 10.07.; 24.07.; 07.08.; 21.08.; 14.09.; 28.09.; 12.10.; 26.10.; 09.11.; 23.11.; 21.12.	
Wendelstorf	06.01.; 20.01.; 03.02.; 17.02.; 03.03.; 17.03.; 31.03.; 14.04.; 28.04.; 12.05.; 27.05.; 09.06.; 23.06.; 07.07.; 21.07.; 04.08.; 18.08.; 01.09.; 15.09.; 29.09.; 13.10.; 27.10.; 10.11.; 24.11.; 08.12.; 22.12.	02.01.; 29.01.; 26.02.; 26.03.; 23.04.; 21.05.; 18.06.; 16.07.; 13.08.; 10.09.; 08.10.; 05.11.; 03.12.; 31.12.	21.01.; 18.02.; 04.03.; 18.03.; 01.04.; 15.04.; 29.04.; 13.05.; 27.05.; 10.06.; 24.06.; 08.07.; 22.07.; 05.08.; 19.08.; 02.09.; 16.09.; 30.09.; 14.10.; 28.10.; 11.11.; 25.11.; 09.12.; 23.12.	03.03. 06.11. Am Hof Wertstoffsammlung 10:00 - 10:30
Wendisch Rambow	07.01.; 21.01.; 04.02.; 18.02.; 04.03.; 18.03.; 01.04.; 15.04.; 29.04.; 13.05.; 28.05.; 10.06.; 24.06.; 08.07.; 22.07.; 05.08.; 19.08.; 02.09.; 16.09.; 30.09.; 14.10.; 28.10.; 11.11.; 25.11.; 09.12.; 23.12.	16.01.; 13.02.; 13.03.; 27.03.; 10.04.; 24.04.; 08.05.; 22.05.; 05.06.; 19.06.; 03.07.; 17.07.; 31.07.; 14.08.; 28.08.; 11.09.; 25.09.; 09.10.; 23.10.; 06.11.; 20.11.; 18.12.	16.01.; 13.02.; 13.03.; 27.03.; 10.04.; 24.04.; 08.05.; 22.05.; 05.06.; 19.06.; 03.07.; 17.07.; 31.07.; 14.08.; 28.08.; 11.09.; 25.09.; 09.10.; 23.10.; 06.11.; 20.11.; 18.12.	
Wendorf	05.01.; 19.01.; 02.02.; 16.02.; 02.03.; 16.03.; 30.03.; 13.04.; 27.04.; 11.05.; 26.05.; 08.06.; 22.06.; 06.07.; 20.07.; 03.08.; 17.08.; 31.08.; 14.09.; 28.09.; 12.10.; 26.10.; 09.11.; 23.11.; 07.12.; 21.12.	23.01.; 20.02.; 20.03.; 17.04.; 16.05.; 12.06.; 10.07.; 07.08.; 04.09.; 02.10.; 30.10.; 27.11.; 19.12.	15.01.; 12.02.; 12.03.; 26.03.; 09.04.; 23.04.; 07.05.; 21.05.; 04.06.; 18.06.; 02.07.; 16.07.; 30.07.; 13.08.; 27.08.; 10.09.; 24.09.; 08.10.; 22.10.; 05.11.; 19.11.; 17.12.	
Wichmannsdorf	03.01.; 16.01.; 30.01.; 13.02.; 27.02.; 13.03.; 27.03.; 11.04.; 24.04.; 08.05.; 22.05.; 05.06.; 19.06.; 03.07.; 17.07.; 31.07.; 14.08.; 28.08.; 11.09.; 25.09.; 09.10.; 23.10.; 06.11.; 20.11.; 04.12.; 18.12.	06.01.; 03.02.; 03.03.; 31.03.; 03.04.; 28.04.; 12.05.; 26.05.; 19.06.; 13.07.; 07.08.; 01.09.; 25.09.; 07.10.; 21.07.; 04.08.; 18.08.; 02.09.; 15.09.; 29.09.; 13.10.; 27.10.; 10.11.; 24.11.; 08.12.	12.01.; 09.02.; 09.03.; 23.03.; 11.04.; 20.04.; 04.05.; 18.05.; 01.06.; 15.06.; 29.06.; 13.07.; 27.07.; 10.08.; 24.08.; 07.09.; 21.09.; 05.10.; 19.10.; 02.11.; 16.11.; 14.12.	04.03. 17.11. Wichmannsdorfer Straße Ortseingang 11:50 - 12:20
Wieschendorf	02.01.; 15.01.; 29.01.; 12.02.; 26.02.; 12.03.; 26.03.; 10.04.; 23.04.; 07.05.; 21.05.; 04.06.; 18.06.; 02.07.; 16.07.; 30.07.; 13.08.; 27.08.; 10.09.; 24.09.; 08.10.; 22.10.; 05.11.; 19.11.; 03.12.; 17.12.; 31.12.	12.01.; 09.02.; 09.03.; 23.03.; 11.04.; 20.04.; 04.05.; 18.05.; 01.06.; 15.06.; 29.06.; 13.07.; 27.07.; 10.08.; 24.08.; 07.09.; 21.09.; 05.10.; 19.10.; 02.11.; 16.11.; 14.12.	12.01.; 09.02.; 09.03.; 23.03.; 11.04.; 20.04.; 04.05.; 18.05.; 01.06.; 15.06.; 29.06.; 13.07.; 27.07.; 10.08.; 24.08.; 07.09.; 21.09.; 05.10.; 19.10.; 02.11.; 16.11.; 14.12.	

Ort	Restabfall (hervorgehobene Termine berücksichtigen Feiertagsregelung)	Gelbe Tonne (hervorgehobene Termine berücksichtigen Feiertagsregelung)	Biotonne (hervorgehobene Termine berücksichtigen Feiertagsregelung)	Schadstoffmobil 1. Halbjahr 2. Halbjahr
Wietow	07.01.; 21.01.; 04.02.; 18.02.; 04.03.; 18.03.; 01.04.; 15.04.; 29.04.; 13.05.; 28.05.; 10.06.; 24.06.; 08.07.; 22.07.; 05.08.; 19.08.; 02.09.; 16.09.; 30.09.; 14.10.; 28.10.; 11.11.; 25.11.; 09.12.; 23.12.	26.01.; 23.02.; 23.03.; 20.04.; 18.05.; 15.06.; 13.07.; 10.08.; 07.09.; 05.10.; 02.11.; 30.11.; 28.12.	22.01.; 19.02.; 05.03.; 19.03.; 02.04.; 16.04.; 30.04.; 16.05.; 28.05.; 11.06.; 25.06.; 09.07.; 23.07.; 06.08.; 20.08.; 03.09.; 17.09.; 01.10.; 15.10.; 29.10.; 12.11.; 26.11.; 24.12.	
Wilhelmshof	03.01.; 16.01.; 30.01.; 13.02.; 27.02.; 13.03.; 27.03.; 10.04.; 24.04.; 08.05.; 22.05.; 05.06.; 19.06.; 03.07.; 17.07.; 31.07.; 14.08.; 28.08.; 11.09.; 25.09.; 09.10.; 23.10.; 06.11.; 20.11.; 04.12.; 18.12.	16.01.; 13.02.; 13.03.; 11.04.; 08.05.; 05.06.; 03.07.; 31.07.; 28.08.; 25.09.; 23.10.; 20.11.; 18.12.	22.01.; 19.02.; 05.03.; 19.03.; 02.04.; 16.04.; 30.04.; 16.05.; 28.05.; 11.06.; 25.06.; 09.07.; 23.07.; 06.08.; 20.08.; 03.09.; 17.09.; 01.10.; 15.10.; 29.10.; 12.11.; 26.11.; 24.12.	
Willigrad	02.01.; 15.01.; 29.01.; 12.02.; 26.02.; 12.03.; 26.03.; 10.04.; 23.04.; 07.05.; 21.05.; 04.06.; 18.06.; 02.07.; 16.07.; 30.07.; 13.08.; 27.08.; 10.09.; 24.09.; 08.10.; 22.10.; 05.11.; 19.11.; 03.12.; 17.12.	27.01.; 24.02.; 24.03.; 21.04.; 19.05.; 16.06.; 14.07.; 11.08.; 08.09.; 06.10.; 03.11.; 01.12.; 29.12.	16.01.; 13.02.; 13.03.; 11.04.; 08.05.; 05.06.; 03.07.; 31.07.; 28.08.; 25.09.; 23.10.; 20.11.; 18.12.	
Wilkenhagen	12.01.; 26.01.; 09.02.; 23.02.; 09.03.; 23.03.; 07.04.; 20.04.; 04.05.; 18.05.; 01.06.; 15.06.; 29.06.; 13.07.; 27.07.; 10.08.; 24.08.; 07.09.; 21.09.; 05.10.; 19.10.; 02.11.; 16.11.; 30.11.; 14.12.; 28.12.	08.01.; 05.02.; 05.03.; 02.04.; 30.04.; 29.05.; 25.06.; 23.07.; 20.08.; 17.09.; 15.10.; 12.11.; 10.12.	23.01.; 20.02.; 06.03.; 20.03.; 04.04.; 17.04.; 02.05.; 15.05.; 29.05.; 12.06.; 26.06.; 10.07.; 24.07.; 07.08.; 21.08.; 04.09.; 18.09.; 02.10.; 16.10.; 30.10.; 13.11.; 27.11.; 30.12.	
Wilmstorf	02.01.; 15.01.; 29.01.; 12.02.; 26.02.; 12.03.; 26.03.; 10.04.; 23.04.; 07.05.; 21.05.; 04.06.; 18.06.; 02.07.; 16.07.; 30.07.; 13.08.; 27.08.; 10.09.; 24.09.; 08.10.; 22.10.; 05.11.; 19.11.; 03.12.; 17.12.; 31.12.	12.01.; 09.02.; 09.03.; 07.04.; 04.05.; 01.06.; 29.06.; 27.07.; 24.08.; 21.09.; 19.10.; 16.11.; 14.12.	12.01.; 09.02.; 09.03.; 23.03.; 11.04.; 20.04.; 04.05.; 18.05.; 01.06.; 15.06.; 29.06.; 13.07.; 27.07.; 10.08.; 24.08.; 07.09.; 21.09.; 05.10.; 19.10.; 02.11.; 16.11.; 30.11.; 14.12.	
Wisch	12.01.; 26.01.; 09.02.; 23.02.; 09.03.; 23.03.; 08.04.; 20.04.; 04.05.; 18.05.; 01.06.; 15.06.; 29.06.; 13.07.; 27.07.; 10.08.; 24.08.; 07.09.; 21.09.; 05.10.; 19.10.; 02.11.; 16.11.; 30.11.; 14.12.; 28.12.	05.01.; 02.02.; 02.03.; 30.03.; 13.04.; 27.04.; 11.05.; 26.05.; 19.06.; 13.07.; 07.08.; 01.09.; 25.09.; 19.10.; 13.11.; 07.12.; 19.12.	16.01.; 13.02.; 13.03.; 27.03.; 10.04.; 24.04.; 08.05.; 22.05.; 05.06.; 19.06.; 03.07.; 17.07.; 31.07.; 14.08.; 28.08.; 11.09.; 25.09.; 09.10.; 23.10.; 06.11.; 20.11.; 18.12.	
Wodenhof	14.01.; 28.01.; 11.02.; 25.02.; 11.03.; 25.03.; 08.04.; 22.04.; 06.05.; 20.05.; 03.06.; 17.06.; 01.07.; 15.07.; 29.07.; 12.08.; 26.08.; 09.09.; 23.09.; 07.10.; 21.10.; 04.11.; 18.11.; 02.12.; 16.12.; 30.12.	09.01.; 06.02.; 06.03.; 28.03.; 02.05.; 30.05.; 26.06.; 24.07.; 21.08.; 18.09.; 16.10.; 13.11.; 11.12.	19.01.; 16.02.; 02.03.; 16.03.; 30.03.; 13.04.; 27.04.; 11.05.; 26.05.; 19.06.; 13.07.; 07.08.; 01.09.; 25.09.; 19.10.; 13.11.; 07.12.; 19.12.	
Wodorf	19.01.; 02.02.; 16.02.; 02.03.; 16.03.; 30.03.; 13.04.; 27.04.; 11.05.; 26.05.; 08.06.; 22.06.; 06.07.; 03.08.; 17.08.; 31.08.; 14.09.; 28.09.; 12.10.; 26.10.; 09.11.; 23.11.; 07.12.; 19.12.	19.01.; 16.02.; 16.03.; 13.04.; 11.05.; 08.06.; 06.07.; 03.08.; 31.08.; 28.09.; 26.10.; 23.11.; 21.12.	15.01.; 12.02.; 12.03.; 26.03.; 09.04.; 23.04.; 07.05.; 21.05.; 04.06.; 18.06.; 02.07.; 16.07.; 30.07.; 13.08.; 27.08.; 10.09.; 24.09.; 08.10.; 22.10.; 05.11.; 19.11.; 03.12.; 17.12.	
Wohlenberg	13.01.; 27.01.; 10.02.; 24.02.; 10.03.; 24.03.; 09.04.; 21.04.; 05.05.; 19.05.; 02.06.; 16.06.; 30.06.; 14.07.; 28.07.; 11.08.; 25.08.; 08.09.; 22.09.; 06.10.; 20.10.; 03.11.; 17.11.; 01.12.; 15.12.; 29.12.	05.01.; 02.02.; 02.03.; 30.03.; 27.04.; 28.05.; 22.06.; 20.07.; 17.08.; 14.09.; 12.10.; 09.11.; 07.12.	23.01.; 20.02.; 06.03.; 20.03.; 04.04.; 17.04.; 02.05.; 15.05.; 29.05.; 12.06.; 26.06.; 10.07.; 24.07.; 07.08.; 21.08.; 04.09.; 18.09.; 02.10.; 16.10.; 30.10.; 13.11.; 27.11.; 30.12.	
Wohlenberger Wieck	08.01.; 22.01.; 05.02.; 19.02.; 05.03.; 19.03.; 02.04.; 16.04.; 30.04.; 15.05.; 29.05.; 11.06.; 25.06.; 09.07.; 23.07.; 06.08.; 20.08.; 03.09.; 17.09.; 01.10.; 15.10.; 29.10.; 12.11.; 26.11.; 10.12.; 23.12.	08.01.; 05.02.; 05.03.; 02.04.; 30.04.; 29.05.; 25.06.; 23.07.; 20.08.; 17.09.; 15.10.; 12.11.; 10.12.	23.01.; 20.02.; 06.03.; 20.03.; 04.04.; 17.04.; 02.05.; 15.05.; 29.05.; 12.06.; 26.06.; 10.07.; 24.07.; 07.08.; 21.08.; 04.09.; 18.09.; 02.10.; 16.10.; 30.10.; 13.11.; 27.11.; 30.12.	
Wohlenhagen	13.01.; 27.01.; 10.02.; 24.02.; 10.03.; 24.03.; 09.04.; 21.04.; 05.05.; 19.05.; 02.06.; 16.06.; 30.06.; 14.07.; 28.07.; 11.08.; 25.08.; 08.09.; 22.09.; 06.10.; 20.10.; 03.11.; 17.11.; 01.12.; 15.12.; 29.12.	08.01.; 05.02.; 05.03.; 02.04.; 30.04.; 29.05.; 25.06.; 23.07.; 20.08.; 17.09.; 15.10.; 12.11.; 10.12.	23.01.; 20.02.; 06.03.; 20.03.; 04.04.; 17.04.; 02.05.; 15.05.; 29.05.; 12.06.; 26.06.; 10.07.; 24.07.; 07.08.; 21.08.; 04.09.; 18.09.; 02.10.; 16.10.; 30.10.; 13.11.; 27.11.; 30.12.	
Weitendorf	07.01.; 21.01.; 04.02.; 18.02.; 04.03.; 18.03.; 01.04.; 15.04.; 29.04.; 13.05.; 28.05.; 10.06.; 24.06.; 08.07.; 22.07.; 05.08.; 19.08.; 02.09.; 16.09.; 30.09.; 14.10.; 28.10.; 11.11.; 25.11.; 09.12.; 23.12.	05.01.; 02.02.; 02.03.; 30.03.; 27.04.; 28.05.; 22.06.; 20.07.; 17.08.; 14.09.; 12.10.; 09.11.; 07.12.	20.01.; 17.02.; 03.03.; 17.03.; 31.03.; 14.04.; 28.04.; 12.05.; 26.05.; 09.06.; 23.06.; 07.07.; 21.07.; 04.08.; 18.08.; 01.09.; 15.09.; 29.09.; 13.10.; 27.10.; 10.11.; 24.11.; 22.12.	
Wolde	08.01.; 22.01.; 05.02.; 19.02.; 05.03.; 19.03.; 02.04.; 16.04.; 30.04.; 15.05.; 29.05.; 11.06.; 25.06.; 09.07.; 23.07.; 06.08.; 20.08.; 03.09.; 17.09.; 01.10.; 15.10.; 29.10.; 12.11.; 26.11.; 10.12.; 23.12.	26.01.; 23.02.; 23.03.; 20.04.; 18.05.; 15.06.; 13.07.; 10.08.; 07.09.; 05.10.; 02.11.; 30.11.; 28.12.	16.01.; 13.02.; 13.03.; 27.03.; 10.04.; 24.04.; 08.05.; 22.05.; 05.06.; 19.06.; 03.07.; 17.07.; 31.07.; 14.08.; 28.08.; 11.09.; 25.09.; 09.10.; 23.10.; 06.11.; 20.11.; 18.12.	
Woldhof	02.01.; 15.01.; 29.01.; 12.02.; 26.02.; 12.03.; 26.03.; 10.04.; 23.04.; 07.05.; 21.05.; 04.06.; 18.06.; 02.07.; 16.07.; 30.07.; 13.08.; 27.08.; 10.09.; 24.09.; 08.10.; 22.10.; 05.11.; 19.11.; 03.12.; 17.12.; 31.12.	08.01.; 05.02.; 05.03.; 02.04.; 30.04.; 29.05.; 25.06.; 23.07.; 20.08.; 17.09.; 15.10.; 12.11.; 10.12.	20.01.; 17.02.; 03.03.; 17.03.; 31.03.; 14.04.; 28.04.; 12.05.; 26.05.; 09.06.; 23.06.; 07.07.; 21.07.; 04.08.; 18.08.; 01.09.; 15.09.; 29.09.; 13.10.; 27.10.; 10.11.; 24.11.; 22.12.	
Wölschendorf	12.01.; 26.01.; 09.02.; 23.02.; 09.03.; 23.03.; 07.04.; 20.04.; 04.05.; 18.05.; 01.06.; 15.06.; 29.06.; 13.07.; 27.07.; 10.08.; 24.08.; 07.09.; 21.09.; 05.10.; 19.10.; 02.11.; 16.11.; 30.11.; 14.12.; 28.12.	08.01.; 05.02.; 05.03.; 02.04.; 30.04.; 29.05.; 25.06.; 23.07.; 20.08.; 17.09.; 15.10.; 12.11.; 10.12.	15.01.; 12.02.; 12.03.; 26.03.; 09.04.; 23.04.; 07.05.; 21.05.; 04.06.; 18.06.; 02.07.; 16.07.; 30.07.; 13.08.; 27.08.; 10.09.; 24.09.; 08.10.; 22.10.; 05.11.; 19.11.; 03.12.; 17.12.	
Wotenitz	06.01.; 20.01.; 03.02.; 17.02.; 03.03.; 17.03.; 31.03.; 14.04.; 28.04.; 12.05.; 27.05.; 09.06.; 23.06.; 07.07.; 21.07.; 04.08.; 18.08.; 01.09.; 15.09.; 29.09.; 13.10.; 27.10.; 10.11.; 24.11.; 08.12.; 22.12.	28.01.; 25.02.; 25.03.; 22.04.; 20.05.; 17.06.; 15.07.; 12.08.; 09.09.; 07.10.; 04.11.; 02.12.; 30.12.	23.01.; 20.02.; 06.03.; 20.03.; 04.04.; 17.04.; 02.05.; 15.05.; 29.05.; 12.06.; 26.06.; 10.07.; 24.07.; 07.08.; 21.08.; 04.09.; 18.09.; 02.10.; 16.10.; 30.10.; 13.11.; 27.11.; 30.12.	24.03. 28.10. Kastahner Weg Wertstoffsammelplatz
Wüstenmark	06.01.; 20.01.; 03.02.; 17.02.; 03.03.; 17.03.; 31.03.; 14.04.; 28.04.; 12.05.; 27.05.; 09.06.; 23.06.; 07.07.; 21.07.; 04.08.; 18.08.; 01.09.; 15.09.; 29.09.; 13.10.; 27.10.; 10.11.; 24.11.; 08.12.; 22.12.	27.01.; 24.02.; 24.03.; 21.04.; 19.05.; 16.06.; 14.07.; 11.08.; 08.09.; 06.10.; 03.11.; 01.12.; 29.12.	16.09.; 30.09.; 14.10.; 28.10.; 11.11.; 25.11.; 23.12.	

Ort	Restabfall (hervorgehobene Termine berücksichtigen Feiertagsregelung)	Gelbe Tonne (hervorgehobene Termine berücksichtigen Feiertagsregelung)	Biotonne (hervorgehobene Termine berücksichtigen Feiertagsregelung)	Schadstoffmobil 1. Halbjahr 2. Halbjahr
Zarnekow	19.01.; 02.02.; 16.02.; 16.03.; 30.03.; 13.04.; 27.04.; 11.05.; 26.05.; 08.06.; 22.06.; 06.07.; 20.07.; 03.08.; 17.08.; 31.08.; 14.09.; 28.09.; 12.10.; 26.10.; 09.11.; 23.11.; 07.12.; 19.12.	19.01.; 16.02.; 16.03.; 13.04.; 11.05.; 08.06.; 06.07.; 03.08.; 31.08.; 28.09.; 26.10.; 23.11.; 21.12.	16.01.; 13.02.; 13.03.; 27.03.; 10.04.; 24.04.; 08.05.; 22.05.; 05.06.; 19.06.; 03.07.; 17.07.; 31.07.; 14.08.; 28.08.; 11.09.; 25.09.; 09.10.; 23.10.; 06.11.; 20.11.; 18.12.	
Zarnewenz	09.01.; 23.01.; 06.02.; 20.02.; 06.03.; 20.03.; 28.03.; 17.04.; 02.05.; 16.05.; 30.05.; 12.06.; 26.06.; 10.07.; 24.07.; 07.08.; 21.08.; 04.09.; 18.09.; 02.10.; 16.10.; 30.10.; 13.11.; 27.11.; 11.12.; 19.12.	14.01.; 11.02.; 11.03.; 08.04.; 06.05.; 03.06.; 01.07.; 29.07.; 26.08.; 23.09.; 21.10.; 18.11.; 16.12.	23.01.; 20.02.; 06.03.; 20.03.; 04.04.; 17.04.; 02.05.; 15.05.; 29.05.; 12.06.; 26.06.; 10.07.; 24.07.; 07.08.; 21.08.; 04.09.; 18.09.; 02.10.; 16.10.; 30.10.; 13.11.; 27.11.; 29.12.	
Zehmen	12.01.; 20.01.; 09.02.; 23.02.; 09.03.; 23.03.; 07.04.; 20.04.; 04.05.; 18.05.; 01.06.; 15.06.; 29.06.; 13.07.; 27.07.; 10.08.; 24.08.; 07.09.; 21.09.; 05.10.; 19.10.; 02.11.; 16.11.; 30.11.; 14.12.; 28.12.	14.01.; 11.02.; 11.03.; 08.04.; 06.05.; 03.06.; 01.07.; 29.07.; 26.08.; 23.09.; 21.10.; 18.11.; 16.12.	23.01.; 20.02.; 06.03.; 20.03.; 04.04.; 17.04.; 02.05.; 15.05.; 29.05.; 12.06.; 26.06.; 10.07.; 24.07.; 07.08.; 21.08.; 04.09.; 18.09.; 02.10.; 16.10.; 30.10.; 13.11.; 27.11.; 29.12.	
Zickhusen	07.01.; 21.01.; 04.02.; 18.02.; 04.03.; 18.03.; 01.04.; 15.04.; 29.04.; 13.05.; 28.05.; 10.06.; 24.06.; 08.07.; 22.07.; 05.08.; 19.08.; 02.09.; 16.09.; 30.09.; 14.10.; 28.10.; 11.11.; 25.11.; 09.12.; 22.12. Tannenbaumtour 13.01.	26.01.; 23.02.; 23.03.; 20.04.; 18.05.; 15.06.; 13.07.; 10.08.; 07.09.; 05.10.; 02.11.; 30.11.; 28.12.	16.01.; 13.02.; 13.03.; 27.03.; 10.04.; 24.04.; 08.05.; 22.05.; 05.06.; 19.06.; 03.07.; 17.07.; 31.07.; 14.08.; 28.08.; 11.09.; 25.09.; 09.10.; 23.10.; 06.11.; 20.11.; 18.12.	Rambower Weg Wertstoffsammelplatz 18.02. 12.11. 13:10 - 13:40
Zierow	12.01.; 26.01.; 09.02.; 23.02.; 09.03.; 23.03.; 08.04.; 20.04.; 04.05.; 18.05.; 01.06.; 15.06.; 29.06.; 13.07.; 27.07.; 10.08.; 24.08.; 07.09.; 21.09.; 05.10.; 19.10.; 02.11.; 16.11.; 30.11.; 14.12.; 28.12. Tannenbaumtour 12.01.	05.01.; 02.02.; 02.03.; 30.03.; 13.04.; 27.04.; 11.05.; 28.05.; 08.06.; 22.06.; 06.07.; 20.07.; 03.08.; 17.08.; 31.08.; 14.09.; 28.09.; 12.10.; 26.10.; 09.11.; 07.12.	16.01.; 13.02.; 13.03.; 27.03.; 10.04.; 24.04.; 08.05.; 22.05.; 05.06.; 19.06.; 03.07.; 17.07.; 31.07.; 14.08.; 28.08.; 11.09.; 25.09.; 09.10.; 23.10.; 06.11.; 20.11.; 18.12.	Im Dorfe Feuerwehr 12.03. 13.11. 08:40 - 09:10
Zurow	06.01.; 20.01.; 03.02.; 17.02.; 03.03.; 17.03.; 31.03.; 14.04.; 28.04.; 12.05.; 27.05.; 09.06.; 23.06.; 07.07.; 21.07.; 04.08.; 18.08.; 01.09.; 15.09.; 29.09.; 13.10.; 27.10.; 10.11.; 24.11.; 08.12.; 21.12. Tannenbaumtour 14.01.	21.01.; 18.02.; 18.03.; 15.04.; 13.05.; 10.06.; 08.07.; 05.08.; 02.09.; 30.09.; 28.10.; 25.11.; 23.12.	22.01.; 19.02.; 05.03.; 19.03.; 02.04.; 16.04.; 30.04.; 16.05.; 28.05.; 11.06.; 25.06.; 09.07.; 23.07.; 06.08.; 20.08.; 03.09.; 17.09.; 01.10.; 15.10.; 29.10.; 12.11.; 26.11.; 24.12.	Dorfstraße Parkplatz an der Kirche 07.03. 24.11. 13:10 - 13:40
Zurow, Rüggamper Weg	03.01.; 16.01.; 30.01.; 13.02.; 27.02.; 13.03.; 27.03.; 10.04.; 24.04.; 08.05.; 22.05.; 05.06.; 19.06.; 03.07.; 17.07.; 31.07.; 14.08.; 28.08.; 11.09.; 25.09.; 09.10.; 23.10.; 06.11.; 20.11.; 04.12.; 18.12. Tannenbaumtour 14.01.	21.01.; 18.02.; 18.03.; 15.04.; 13.05.; 10.06.; 08.07.; 05.08.; 02.09.; 30.09.; 28.10.; 25.11.; 23.12.	22.01.; 19.02.; 05.03.; 19.03.; 02.04.; 16.04.; 30.04.; 16.05.; 28.05.; 11.06.; 25.06.; 09.07.; 23.07.; 06.08.; 20.08.; 03.09.; 17.09.; 01.10.; 15.10.; 29.10.; 12.11.; 26.11.; 24.12.	
Züslow	09.01.; 23.01.; 06.02.; 20.02.; 06.03.; 20.03.; 28.03.; 17.04.; 06.05.; 16.05.; 03.06.; 12.06.; 26.06.; 10.07.; 24.07.; 07.08.; 21.08.; 04.09.; 18.09.; 02.10.; 16.10.; 30.10.; 13.11.; 27.11.; 11.12.; 24.12.	19.01.; 16.02.; 16.03.; 13.04.; 11.05.; 08.06.; 06.07.; 03.08.; 31.08.; 28.09.; 26.10.; 23.11.; 21.12.	22.01.; 19.02.; 05.03.; 19.03.; 02.04.; 16.04.; 30.04.; 16.05.; 28.05.; 11.06.; 25.06.; 09.07.; 23.07.; 06.08.; 20.08.; 03.09.; 17.09.; 01.10.; 15.10.; 29.10.; 12.11.; 26.11.; 24.12.	Satower Straße Wertstoffsammelplatz 07.03. 24.11. 08:40 - 09:10
Zweihausen	06.01.; 20.01.; 03.02.; 17.02.; 03.03.; 17.03.; 31.03.; 14.04.; 28.04.; 12.05.; 27.05.; 09.06.; 23.06.; 07.07.; 21.07.; 04.08.; 18.08.; 01.09.; 15.09.; 29.09.; 13.10.; 27.10.; 10.11.; 24.11.; 08.12.; 21.12.	21.01.; 18.02.; 18.03.; 15.04.; 13.05.; 10.06.; 08.07.; 05.08.; 02.09.; 30.09.; 28.10.; 25.11.; 23.12.	16.01.; 13.02.; 13.03.; 27.03.; 10.04.; 24.04.; 08.05.; 22.05.; 05.06.; 19.06.; 03.07.; 17.07.; 31.07.; 14.08.; 28.08.; 11.09.; 25.09.; 09.10.; 23.10.; 06.11.; 20.11.; 18.12.	



Herausgeber:
Abfallwirtschaftsbetrieb des
Landkreises Nordwestmecklenburg
 Industriestraße 5, 19205 Gadebusch
 Tel.: 03886 21133-11
 Fax: 03886 21133-40
 Mail: info@awb-nwm.de
 Web: www.nordwestmecklenburg.de

Satz und Layout:
 Bonifatius GmbH
 Druck- und Medienhaus, Paderborn
 www.bonifatius-druckerei.de

Druck:
 Bonifatius GmbH
 Druck- und Medienhaus, Paderborn
 www.bonifatius-druckerei.de

Verteilung:
 Deutsche Post AG

Auflage:
 72.300 Exemplare

Bildquellen:
 S. 1: AdobeStock/hedgehog94/stock.adobe.com
 S. 2: Abfallwirtschaftsbetrieb NWM
 S. 3: Landkreis NWM
 S. 5: AdobeStock/Bernd Rehorst/stock.adobe.com
 S. 8: AdobeStock/Janet Worg/stock.adobe.com,
 AdobeStock/Subin/stock.adobe.com
 S. 10: AdobeStock/Stephanie/stock.adobe.com
 S. 11: AdobeStock/Dragon Claws/stock.adobe.com
 S. 12: AdobeStock/Bruno/stock.adobe.com
 S. 14: AdobeStock/jd-photodesign/stock.adobe.com
 S. 17: AdobeStock/vsnd/stock.adobe.com
 S. 18: AdobeStock/Sinuswelle/stock.adobe.com
 S. 20: AdobeStock/paukan/stock.adobe.com

Stand:
 November 2025

Dieser Abfallratgeber wurde (außer der Aufkleber-Einleger) auf nachhaltigem Papier gedruckt!

Spermmüllanmeldung

Bitte in Druckbuchstaben ausfüllen und an uns senden. Sie können das Formular auch an info@awb-nwm.de mailen oder an 03886 21133-40 faxen. Für eventuelle Rückfragen erreichen Sie uns unter 03886 21133-11.

Hier soll Spermmüll abgeholt werden:

Objektnummer des Grundstückes (wenn bekannt)

Name, Vorname:

Straße / Hausnummer

PLZ / Ort

Telefon / E-Mail (bei Selbstanlieferung erforderlich)

Datum und Unterschrift

Bitte
ausreichend
frankieren.

Spermmüllanmeldung

Bitte in Druckbuchstaben ausfüllen und an uns senden. Sie können das Formular auch an info@awb-nwm.de mailen oder an 03886 21133-40 faxen. Für eventuelle Rückfragen erreichen Sie uns unter 03886 21133-11.

Hier soll Spermmüll abgeholt werden:

Objektnummer des Grundstückes (wenn bekannt)

Name, Vorname:

Straße / Hausnummer

PLZ / Ort

Telefon / E-Mail (bei Selbstanlieferung erforderlich)

Datum und Unterschrift

Bitte
ausreichend
frankieren.

Antwortkarte

Abfallwirtschaftsbetrieb des

Landkreises Nordwestmecklenburg

Industriestraße 5

19205 Gadebusch

Antwortkarte

Abfallwirtschaftsbetrieb des

Landkreises Nordwestmecklenburg

Industriestraße 5

19205 Gadebusch

Zur Abfuhr werden angemeldet: (Bitte Anzahl eintragen)

Elektrogeräte/Kühlgeräte/Elektronikschrott

Anzahl	Art
	Elektroherd/Geschirrspüler/Mikrowelle
	Waschmaschine/Schleuder/Wäschetrockner
	Kühlgeräte/Klimaanlage
	Fernseher/Monitore
	Plattenspieler/Radio/Unterhaltungselektronik
	Computer/Drucker/Fax/telefon
	Boiler/Lüfter/Staubsauger
	Rasenmäher (elektr.)
	Kleinelektronik (Fön, elektr. Zahnbürste etc.)

Hinweis: Sofern entnehmbar, entfernen Sie bitte Lithiumionen-Akkus und Batterien aus den Geräten

Ihre abweichende Adresse für die Terminbenachrichtigung tragen Sie bitte in Druckbuchstaben hier ein:

Sonstiger Sperrmüll/Metallschrott

Anzahl	Art
	Couch/Sessel/Sofa/Liege/Hocker/Stuhl
	Anrichte/Bufett/Kommode/Möbelplatten,-teile/Regal/Schrank/Schreibtisch/Tisch
	Bettgestell/Matratzen/Sprungfederrahmen
	Bodenbeläge (kein Laminat/Parkett)/Teppichboden/Federbett/Steppecke
	Gartengeräte/-möbel/Blumenkasten/Grill/Leiter/Schubkarre/Sonnenschirm
	Bilderrahmen/Bügelbrett/Gardinenkasten/Jalousette/Klobrille/Kratzbaum/Lampe/Spiegel
	Fahrrad/-teiler/Kinderwagen/Dreirad/Roller
	Dachgepäckträger/Draht (verschnürt und ohne Fremdstoffe)/Eimer/Kiste/Kochtopf/Koffer/Korb/Tierkäfig/Wäschespinnne/-ständer
	Abzugshaube/Gasherd/Nähmaschine

Selbstanlieferung
Bitte teilen Sie uns die Auftragsnummer mit

Zur Abfuhr werden angemeldet: (Bitte Anzahl eintragen)

Elektrogeräte/Kühlgeräte/Elektronikschrott

Anzahl	Art
	Elektroherd/Geschirrspüler/Mikrowelle
	Waschmaschine/Schleuder/Wäschetrockner
	Kühlgeräte/Klimaanlage
	Fernseher/Monitore
	Plattenspieler/Radio/Unterhaltungselektronik
	Computer/Drucker/Fax/telefon
	Boiler/Lüfter/Staubsauger
	Rasenmäher (elektr.)
	Kleinelektronik (Fön, elektr. Zahnbürste etc.)

Hinweis: Sofern entnehmbar, entfernen Sie bitte Lithiumionen-Akkus und Batterien aus den Geräten

Ihre abweichende Adresse für die Terminbenachrichtigung tragen Sie bitte in Druckbuchstaben hier ein:

Sonstiger Sperrmüll/Metallschrott

Anzahl	Art
	Couch/Sessel/Sofa/Liege/Hocker/Stuhl
	Anrichte/Bufett/Kommode/Möbelplatten,-teile/Regal/Schrank/Schreibtisch/Tisch
	Bettgestell/Matratzen/Sprungfederrahmen
	Bodenbeläge (kein Laminat/Parkett)/Teppichboden/Federbett/Steppecke
	Gartengeräte/-möbel/Blumenkasten/Grill/Leiter/Schubkarre/Sonnenschirm
	Bilderrahmen/Bügelbrett/Gardinenkasten/Jalousette/Klobrille/Kratzbaum/Lampe/Spiegel
	Fahrrad/-teiler/Kinderwagen/Dreirad/Roller
	Dachgepäckträger/Draht (verschnürt und ohne Fremdstoffe)/Eimer/Kiste/Kochtopf/Koffer/Korb/Tierkäfig/Wäschespinnne/-ständer
	Abzugshaube/Gasherd/Nähmaschine

Selbstanlieferung
Bitte teilen Sie uns die Auftragsnummer mit

