

**Organigramm der  
Verwaltung  
des Landkreises  
Nordwestmecklenburg  
Sitz Wismar  
Stand: 1. Febr. 2019**

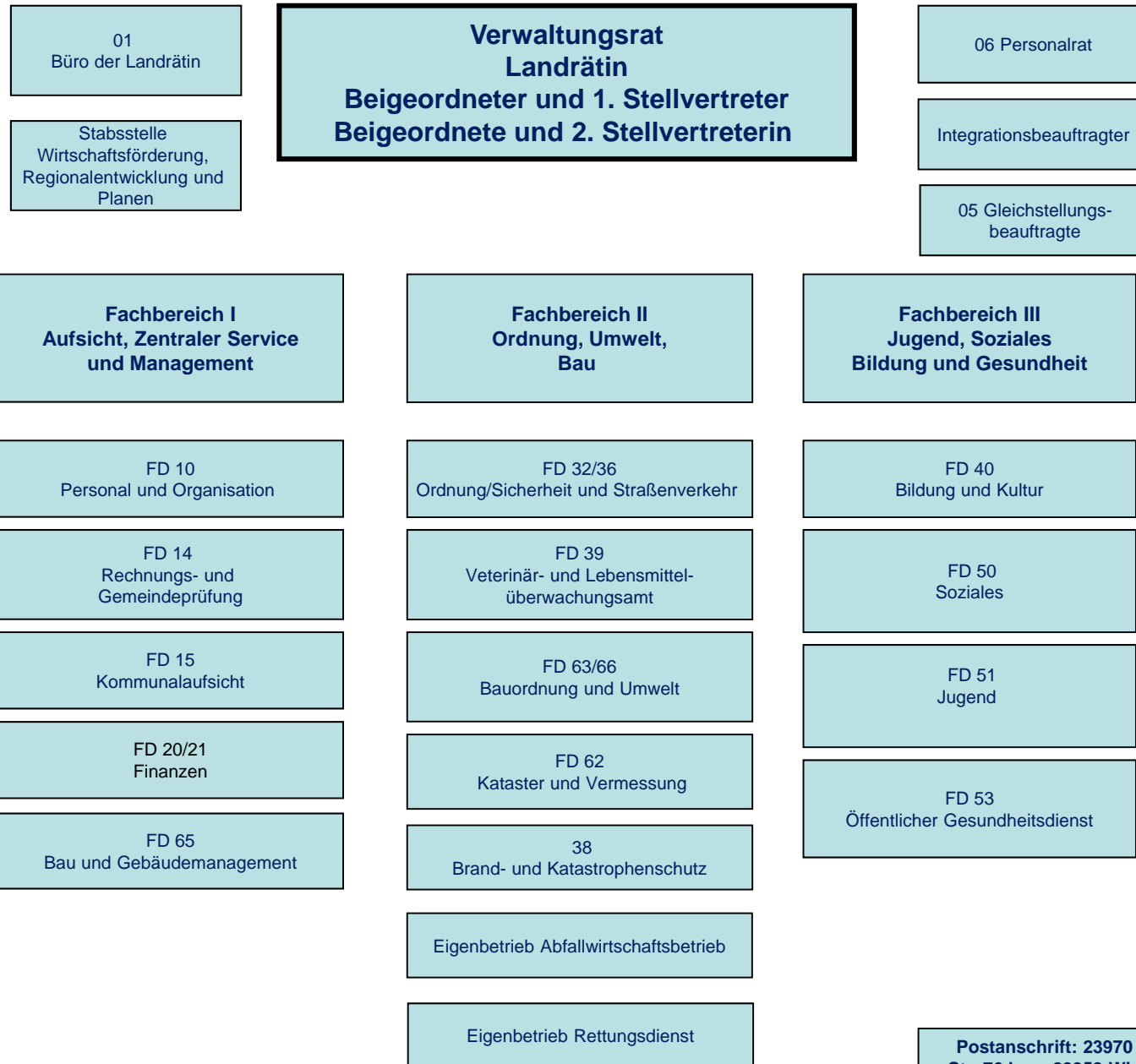

**Postanschrift: 23970 Wismar, Rostocker  
Str. 76 bzw. 23958 Wismar, Postfach 1565,  
Tel. 03841/3040-0, Fax: 03841/3040-6599  
E-Mail: [info@nordwestmecklenburg.de](mailto:info@nordwestmecklenburg.de)  
Pressestelle: Tel. 03841/3040-9020  
Fax: 03841/3040- 9099  
E-Mail: [p.rappen@nordwestmecklenburg.de](mailto:p.rappen@nordwestmecklenburg.de)**

**Organigramm  
der  
Verwaltung  
des  
Landkreises  
Nordwest-  
mecklenburg,  
Sitz Wismar  
Stand:  
1. Febr. 2019**

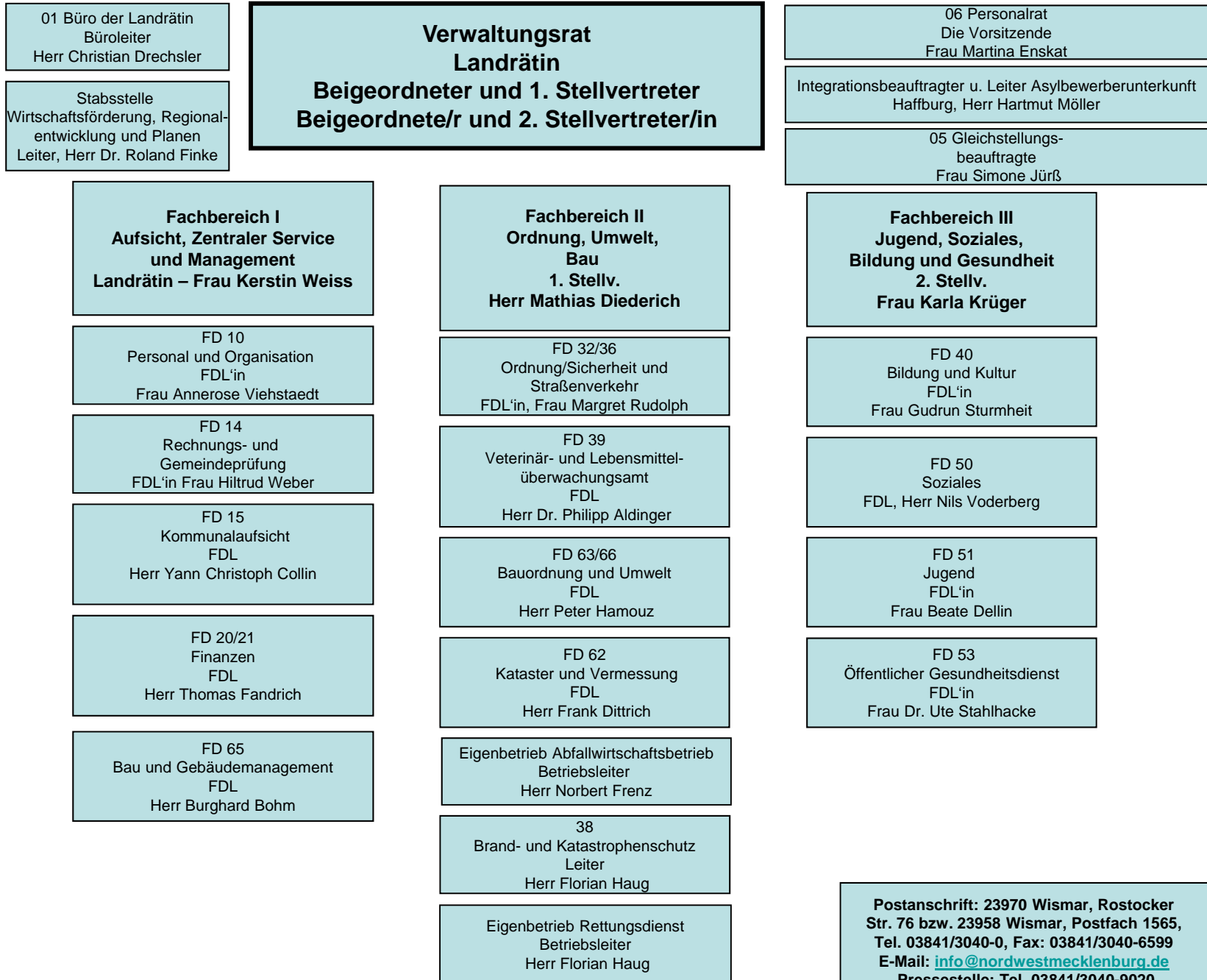

**Postanschrift: 23970 Wismar, Rostocker  
Str. 76 bzw. 23958 Wismar, Postfach 1565,  
Tel. 03841/3040-0, Fax: 03841/3040-6599  
E-Mail: [info@nordwestmecklenburg.de](mailto:info@nordwestmecklenburg.de)  
Pressestelle: Tel. 03841/3040-9020  
Fax: 03841/3040- 9099  
E-Mail: [p.rappen@nordwestmecklenburg.de](mailto:p.rappen@nordwestmecklenburg.de)**

**Organigramm der  
Verwaltung  
des Landkreises  
Nordwestmecklenburg  
Sitz Wismar  
Stand: 1. Febr. 2019**

**Landrätin – Frau Kerstin Weiss**

Tel. 03841/3040-9000/9001  
Fax: 03841/3040-89099  
E-Mail: [landraetin@nordwestmecklenburg.de](mailto:landraetin@nordwestmecklenburg.de)  
Dienstgebäude: Rostocker Str. 76, 23970 Wismar

**Verwaltungsrat  
Landrätin**

**Beigeordneter und 1. Stellvertreter  
Beigeordnete und 2. Stellvertreterin**

Tel. 03841/3040-9100/9200  
Fax: 03841/3040-89099  
E-Mail: [landraetin@nordwestmecklenburg.de](mailto:landraetin@nordwestmecklenburg.de)

06 Personalrat  
Die Vorsitzende  
Frau Martina Enskat  
Tel. 03841/3040-9600, Fax: 03841/3040-89600  
E-Mail:

[m.enskat@nordwestmecklenburg.de](mailto:m.enskat@nordwestmecklenburg.de)  
Dienstgebäude: Börzower Weg 3,  
23936 Grevesmühlen

Integrationsbeauftragter und Leiter Asyl-  
bewerberunterkunft Haffburg  
Herr Hartmut Möller  
Tel. 03841/3040-9004

Fax: 03841/3040-89004, E-Mail:  
[h.moeller@nordwestmecklenburg.de](mailto:h.moeller@nordwestmecklenburg.de)  
Dienstgebäude: Rostocker Str. 76  
23970 Wismar

05

Gleichstellungsbeauftragte  
Frau Simone Jürß  
Tel. 03841/3040-9500  
Fax: 03841/3040-89500  
E-Mail:

[s.jueress@nordwestmecklenburg.de](mailto:s.jueress@nordwestmecklenburg.de)  
Dienstgebäude: Börzower Weg 3,  
23936 Grevesmühlen

**Fachbereich I und Büro der Landrätin  
Aufsicht, Zentraler Service und  
Management  
Landrätin – Frau Kerstin Weiss**

Tel. 03841/3040-9000/9001  
Fax: 03841/3040-89099  
E-Mail: [landraetin@nordwestmecklenburg.de](mailto:landraetin@nordwestmecklenburg.de)  
Dienstgebäude: Rostock Str. 76, 23970 Wismar

**Fachbereich II  
Ordnung, Umwelt, Bau  
1. Stellv.**

**Herr Mathias Diederich**

Tel. 03841/3040-9100/9109,  
Fax: 03841/3040-89100  
E-Mail:  
[m.diederich@nordwestmecklenburg.de](mailto:m.diederich@nordwestmecklenburg.de)  
Dienstgebäude: Börzower Weg 3, 23936 Grevesmühlen

**Fachbereich III  
Jugend, Soziales,  
Bildung und Gesundheit  
2. Stellv.**

**Frau Karla Krüger**

Tel. 03841/3040-9200  
Fax: 03841/3040-89200  
E-Mail: [k.krueger@nordwestmecklenburg.de](mailto:k.krueger@nordwestmecklenburg.de)  
Dienstgebäude: Rostocker Str. 76, 23970 Wismar

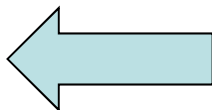

Postanschrift: 23970 Wismar, Rostocker  
Str. 76 bzw. 23958 Wismar, Postfach 1565,  
23958 Wismar

Tel. 03841/3040-0, Fax: 03841/3040-6599  
E-Mail: [info@nordwestmecklenburg.de](mailto:info@nordwestmecklenburg.de)

Pressestelle: Tel. 03841/3040-9020  
Fax: 03841/3040-9099, E-Mail:

[p.rappen@nordwestmecklenburg.de](mailto:p.rappen@nordwestmecklenburg.de)

Stand: 1. Febr. 2019

## Landrätin

**Datenschutzbeauftragter  
Herr Yann-Christoph Collin**

Tel. 03841/3040-9050  
Fax: 03841/3040-89050  
E-Mail:  
[y.collin@nordwestmecklenburg.de](mailto:y.collin@nordwestmecklenburg.de)  
Dienstgebäude: Rostocker Str. 76  
23970 Wismar

**IT-Sicherheitsbeauftragter und  
stellv. Datenschutzbeauftragter**

**Herr Jörg Duscha**  
Tel. 03841/3040-9092  
Fax: 03841/3040-89092  
E-Mail:  
[j.duscha@nordwestmecklenburg.de](mailto:j.duscha@nordwestmecklenburg.de)  
Dienstgebäude: Börzower Weg 3,  
23936 Grevesmühlen

**Betriebsarzt  
Herr Dr. med. Martin Sander**

Tel.: 038461-3070 bzw. 0381/12888088  
oder 0172-6030503 – [info@arbemed.de](mailto:info@arbemed.de)

Ingenieurbüro Dipl.-Ing. M. Kindor  
Vor dem Rostocker Tor 17  
18246 Bützow  
[m.kindor@arbeitsschutz-mv.de](mailto:m.kindor@arbeitsschutz-mv.de) oder  
[www.arbeitsschutz-mv.de](http://www.arbeitsschutz-mv.de)

**Fachkraft für  
Arbeitssicherheit  
Herr Michael Rettmann**

Tel.: 04131/ 409020  
Fax: 04131/ 409021  
E-Mail:  
[rettmann@ingenieurbuero-redell.de](mailto:rettmann@ingenieurbuero-redell.de)  
Redell – Arbeitssicherheit  
Stadtkoppel 33  
21337 Lüneburg

**Ansprechpartnerin  
für Korruptionsvorsorge  
Frau Christiane Münter**

Tel. 03841/3040-6605  
Fax. 03841/3040-86605  
E-Mail:[c.muenter@nordwestmecklenburg.de](mailto:c.muenter@nordwestmecklenburg.de)  
Dienstgebäude: Börzower Weg 3,  
23936 Grevesmühlen

**Beschwerdestelle nach dem  
Allgemeinen Gleich-  
behandlungsgesetz (AGG)**

**Frau Doreen Iserhot**  
Tel. 03481/3040-6555  
Fax: 03481/3040-86555  
E-Mail:  
[d.iserhot@nordwestmecklenburg.de](mailto:d.iserhot@nordwestmecklenburg.de)  
Dienstgebäude: Börzower Weg 3,  
23936 Grevesmühlen

**Vertrauensfrau der  
Schwerbehindertenvertretung  
Frau Christiane Münter**

Tel. 03481/3040-6605  
Fax: 03481/3040-86605  
E-Mail:  
[c.muenter@nordwestmecklenburg.de](mailto:c.muenter@nordwestmecklenburg.de)  
Dienstgebäude: Börzower Weg 3,  
23936 Grevesmühlen

## Strukturelle Gliederung des Fachbereiches I – Stand: 1. Feb. 2019 nach Sachgebieten

Leiterin des Fachbereiches I – Landrätin – Frau Kerstin Weiss Tel. 03841/ 3040-9000/9001 Fax: 03841/3040-89099, E-Mail: [landraetin@nordwestmecklenburg.de](mailto:landraetin@nordwestmecklenburg.de)  
Dienstgebäude: Rostocker Str. 76, 23970 Wismar

**FD 14 Rechnungs-  
und  
Gemeindeprüfung  
FDL'in  
Frau Hiltrud Weber**

Tel. 03841/3040-1400,  
Fax: 03841/3040-81400

E-Mail:

[h.weber@nordwestmecklenburg.de](mailto:h.weber@nordwestmecklenburg.de)

Dienstgebäude:  
Langer Steinschlag 4,  
Gewerbegebiet Ost,  
23936 Grevesmühlen

**FD 10  
Personal und  
Organisation  
FDL'in  
Frau Annerose  
Viehstaedt**

Tel. 03841/3040-1000,  
Fax: 03841/3040-81000

E-Mail:

[a.viehstaedt@nordwestmecklenburg.de](mailto:a.viehstaedt@nordwestmecklenburg.de)

Dienstgebäude: Rostocker Straße 76,  
23970 Wismar

**FD 15  
Kommunalaufsicht  
FDL  
Herr Yann Christoph  
Collin**

Tel. 03841/3040-9050,  
Fax: 03841/3040-89050

E-Mail:

[y.collin@nordwestmecklenburg.de](mailto:y.collin@nordwestmecklenburg.de)

Dienstgebäude: Rostocker Straße 76,  
23970 Wismar

**FD 20/21  
Finanzen  
FDL  
Herr Thomas Fandrich**

Tel. 03841/3040-2000,  
Fax: 03841/3040-82000

E-Mail:

[t.fandrich@nordwestmecklenburg.de](mailto:t.fandrich@nordwestmecklenburg.de)

Dienstgebäude: Rostocker Straße 76,  
23970 Wismar

**FD 65  
Bau und  
Gebäudemanagement  
FDL  
Herr Burghard Bohm**

Tel. 03841/3040-6500,  
Fax: 03841/3040-86500

E-Mail:

[b.bohm@nordwestmecklenburg.de](mailto:b.bohm@nordwestmecklenburg.de)

Dienstgebäude: Börzower Weg 3,  
23936 Grevesmühlen

**20/21 Stabsstelle Zentrales  
Controlling u.**

**Beteiligungsmanagement  
Koordinierender Leiter,  
Herr Michael Börger**

Tel. 03841/3040-2010

Fax: 03841/3040-82010, E-Mail:

[m.boerger@nordwestmecklenburg.de](mailto:m.boerger@nordwestmecklenburg.de)

Dienstgebäude: Rostocker Str. 76,  
23970 Wismar

**65.01 SG Hoch- und  
Straßenbau  
SL'in, Frau Silvia Große**

Tel. 03841/3040-6510

Fax: 03841/3040-86510, E-Mail:

[s.grosse@nordwestmecklenburg.de](mailto:s.grosse@nordwestmecklenburg.de)

Dienstgebäude: Börzower Weg 3,  
23936 Grevesmühlen

**20/21.01 SG Finanzmanagement  
SL'in, Frau Regine Wolff**

Tel. 03841/3040-2020

Fax: 03841/3040-82020

E-Mail:

[r.wolff@nordwestmecklenburg.de](mailto:r.wolff@nordwestmecklenburg.de)

Dienstgebäude: Rostocker Str. 76,  
23966 Wismar

**65.02 SG Liegenschaften  
SL, Herr Ingo Schmidt**

Tel. 03841/3040-6520, Fax:

03841 /3040-86520, E-Mail:

[i.schmidt@nordwestmecklenburg.de](mailto:i.schmidt@nordwestmecklenburg.de)

Dienstgebäude: Börzower Weg 3,  
23936 Grevesmühlen

**20/21.02  
SG Geschäftsbuchführung  
SL'in, Frau Marina Duwe**

Tel. 03841/3040-2100,

Fax: 03841/3040-82100

E-Mail:

[m.duwe@nordwestmecklenburg.de](mailto:m.duwe@nordwestmecklenburg.de)

Dienstgebäude: Börzower Weg 3,  
23936 Grevesmühlen

**65.03 SG Allgemeiner Service  
SL'in, Frau Gudrun Neumann**

Tel. 03841/3040-6530,

Fax: 03841/3040-86530

E-Mail:

[g.neumann@nordwestmecklenburg.de](mailto:g.neumann@nordwestmecklenburg.de)

Dienstgebäude: Börzower Weg 3,  
23936 Grevesmühlen

**20/21.03 SG Kreiskasse/  
Vollstreckung  
SL'in, Frau Katrin Taraske**

Tel. 03841/3040-2110,

Fax: 03841/3040-82110

E-Mail:

[k.taraske@nordwestmecklenburg.de](mailto:k.taraske@nordwestmecklenburg.de)

Dienstgebäude: Börzower Weg 3,  
23936 Grevesmühlen

**65.04 Kreisstraßenmeisterei  
Kreisstraßenmeister  
Herr Marko Wulff**

Tel. 03881/710026,

Fax: 03881/710028, E-Mail:

[ksm@nwm-net.de](mailto:ksm@nwm-net.de), Dienstgebäude:

Schweriner Landstr. 6 – 8, 23936  
Grevesmühlen

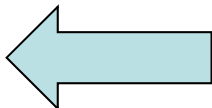

## Strukturelle Gliederung des Fachbereiches II – Stand: 1. Feb. 2019 nach Sachgebieten

**Leiter des Fachbereiches II – 1. Stellvertreter, Herr Mathias Diederich** Tel. 03841/ 3040-9100/9109, Fax: 03841/3040-89100, E-Mail: [m.diederich@nordwestmecklenburg.de](mailto:m.diederich@nordwestmecklenburg.de)

Dienstgebäude: Börzower Weg 3,  
23936 Grevesmühlen

**FD 32/36**  
**Ordnung/Sicherheit und**  
**Straßenverkehr**  
**FDL'in**

**Frau Margret Rudolph**

Tel. 03841/ 3040-3200  
Fax: 03841/3040-83200, E-Mail:  
[m.rudolph@nordwestmecklenburg.de](mailto:m.rudolph@nordwestmecklenburg.de)  
Dienstgebäude: Börzower Weg 3,  
23936 Grevesmühlen

**FD 39**  
**Veterinär- und Lebens-**  
**mittelüberwachungsamt**  
**FDL, Amtstierarzt**

**Herr Dr. Philipp Aldinger**

Tel. 03841/3040-3900  
Fax: 03841/3040-83900  
E-Mail:  
[p.aldinger@nordwestmecklenburg.de](mailto:p.aldinger@nordwestmecklenburg.de)  
Dienstgebäude: Börzower Weg 3,  
23936 Grevesmühlen

**FD 63/66 Bauordnung**  
**und Umwelt**  
**FDL**

**Herr Peter Hamouz**

Tel. 03841/3040-6300  
Fax: 03841/3040-86300  
E-Mail:  
[p.hamouz@nordwestmecklenburg.de](mailto:p.hamouz@nordwestmecklenburg.de)  
Dienstgebäude: Börzower Weg 3,  
23936 Grevesmühlen

**FD 62 Kataster und**  
**Vermessung**  
**FDL**

**Herr Frank Dittrich**

Tel. 03841/3040-6200,  
Fax: 03841/3040-86200  
E-Mail:  
[f.dittrich@nordwestmecklenburg.de](mailto:f.dittrich@nordwestmecklenburg.de)  
[s.bolloff@nordwestmecklenburg.de](mailto:s.bolloff@nordwestmecklenburg.de)  
Dienstgebäude: Börzower Weg 3,  
23936 Grevesmühlen

**38**  
**Brand- und**  
**Katastrophenschutz**  
**Leiter**

**Herr Florian Haug**

Tel: 03841/3040-8380  
Fax: 03841/3040-83830  
E-Mail:  
[f.haug@nordwestmecklenburg.de](mailto:f.haug@nordwestmecklenburg.de)  
Dienstgebäude:  
Wald-Eck 7, 19417 Warin

**32/36.01 SG Allgemeine**  
**Ordnungsangelegenheiten**  
**amt. SL'in, Frau Dajana Lenk,**  
Tel. 03841/3040-3219, Fax: 03841/3040-83219,  
E-Mail:  
[d.lenk@nordwestmecklenburg.de](mailto:d.lenk@nordwestmecklenburg.de)  
Dienstgebäude: Börzower Weg 3  
23936 Grevesmühlen

**39.01 SG Veterinärwesen**  
**SL'in, Amtstierärztin,**  
**Frau Petra Wiebensohn**  
Tel. 03841/3040-3910,  
Fax: 03841/3040-83910  
E-Mail:  
[p.wiebensohn@nordwestmecklenburg.de](mailto:p.wiebensohn@nordwestmecklenburg.de)  
Dienstgebäude: Börzower Weg 3,  
23936 Grevesmühlen

**63/66.01**  
**SG Fachdienstservice/**  
**Untere Denkmalschutzbehörde**  
**SL'in, Frau Maren Domres**  
Tel. 03841/3040-6312,  
Fax: 03841/ 3040-86312  
E-Mail: [m.domres@nordwestmecklenburg.de](mailto:m.domres@nordwestmecklenburg.de)  
Dienstgebäude: Börzower Weg 3,  
23936 Grevesmühlen

**62.GGA Geschäftsstelle**  
**Gutachterausschuss**  
**Leiter: Herr Wolfgang Papke,**  
Tel. 03841/3040-6270,  
Fax: 03841/3040-86270,  
E-Mail:  
[w.papke@nordwestmecklenburg.de](mailto:w.papke@nordwestmecklenburg.de)  
Dienstgebäude: Börzower Weg 3,  
23936 Grevesmühlen

**32/36.02 SG Ausländer-**  
**angelegenheiten**  
**SL'in, Frau Ina Schwaß, Tel.**  
03841/3040-3230, Fax: 03841/3040-83230,  
E-Mail: [i.schwass@nordwestmecklenburg.de](mailto:i.schwass@nordwestmecklenburg.de)  
Dienstgebäude: Rostocker Str. 76,  
23970 Wismar

**39.02 SG Lebensmittel-**  
**überwachung**  
**SL'in, Amtstierärztin**  
**Frau Dr. Susan Trojan**  
Tel. 03841/3040-3921  
Fax: 03841/3040-83921, E-Mail:  
[s.trojan@nordwestmecklenburg.de](mailto:s.trojan@nordwestmecklenburg.de)  
Dienstgebäude: Börzower Weg 3,  
23936 Grevesmühlen

**63/66.02**  
**SG Bauordnung und vorbeugender Brand-**  
**schutz als Untere Bauaufsichtsbehörde**  
**SL, Herr Thomas Müller**  
Tel. 03841/3040-6310, Fax: 03841/3040-86310  
E-Mail: [t.mueller@nordwestmecklenburg.de](mailto:t.mueller@nordwestmecklenburg.de)  
Dienstgebäude: Börzower Weg 3,  
23936 Grevesmühlen

**62.GDZ Stabsstelle Geozentrum**  
**Geozentrumkoordinator: Herr Jürgen Debold**  
Tel. 03841/3040-6280,  
Fax: 03841/3040-86280,  
E-Mail:  
[j.debold@nordwestmecklenburg.de](mailto:j.debold@nordwestmecklenburg.de)  
Dienstgebäude: Börzower Weg 3,  
23936 Grevesmühlen

**32/36.03**  
**SG Zulassungswesen**  
**SL, Herr Michael Schönherr**  
Tel. 03841/3040-3610,  
Fax: 03841/3040-83610, E-Mail:  
[m.schoenherr@nordwestmecklenburg.de](mailto:m.schoenherr@nordwestmecklenburg.de)  
Dienstgebäude: Langer Steinschlag 4  
Gewerbegebiet Ost, 23936 GVM

**63/66.03**  
**SG Untere Wasserbehörde**  
**SL'in, Frau Michaela Kniest**  
Tel. 03841/3040-6610,  
Fax: 03841/ 3040-86610; E-Mail:  
[m.kniest@nordwestmecklenburg.de](mailto:m.kniest@nordwestmecklenburg.de)  
Dienstgebäude: Börzower Weg 3,  
23936 Grevesmühlen

**62.01 SG Kataster-**  
**vermessung/**  
**Katasterbenutzung/Innerer**  
**Dienst/Ausbildung**  
**SL, Herr Lutz Völkel**  
Tel. 03841/3040-6210  
Fax: 03841/3040-86210  
E-Mail:  
[l.voelkel@nordwestmecklenburg.de](mailto:l.voelkel@nordwestmecklenburg.de)  
Dienstgebäude:  
Börzower Weg 3, 23936 Grevesmühlen

**32/36.04 SG Straßenverkehrs-**  
**ordnung/Führerscheinwesen**  
**SL, Herr Peter Barkowski**  
Tel. 03841/3040-3630,  
Fax: 03841/3040-83635, E-Mail:  
[p.barkowski@nordwestmecklenburg.de](mailto:p.barkowski@nordwestmecklenburg.de)  
Dienstgebäude: Langer Steinschlag 4  
Gewerbegebiet Ost, 23936 GVM

**63/66.04**  
**SG Untere Naturschutzbehörde**  
**SL, Herr Ralf Höpel**  
Tel. 03841/3040-6630  
Fax: 03841/3040-86630  
E-Mail: [r.hoepel@nordwestmecklenburg.de](mailto:r.hoepel@nordwestmecklenburg.de)  
Dienstgebäude: Börzower Weg 3,  
23936 Grevesmühlen

**62.02 SG Katasterfortführung/**  
**Katastererneuerung/**  
**Bodenschätzung**  
**SL'in, Frau Sabine Jeske**  
Tel. 03841/3040-6218  
Fax: 03841/3040-86218, E-Mail:  
[s.jeske@nordwestmecklenburg.de](mailto:s.jeske@nordwestmecklenburg.de)  
Dienstgebäude: Börzower Weg 3,  
23936 Grevesmühlen

**32/36.05**  
**SG Bußgeldangelegenheiten**  
**SL'in, Frau Birgit Körner**  
Tel. 03841/3040-3250, Fax: 03841/  
3040-83250, E-Mail:  
[b.koerner@nordwestmecklenburg.de](mailto:b.koerner@nordwestmecklenburg.de)  
Dienstgebäude: Börzower Weg 3,  
23936 Grevesmühlen

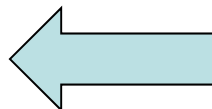

**63/66.05**  
**SG Untere Abfall- und Immissionsschutz-**  
**behörde, SL, Herr Frank Scholz**  
Tel. 03841/3040-6620,  
Fax: 03841/3040-86620  
E-Mail: [f.scholz@nordwestmecklenburg.de](mailto:f.scholz@nordwestmecklenburg.de)  
Dienstgebäude: Börzower Weg 3,  
23936 Grevesmühlen

## Strukturelle Gliederung des Fachbereiches III – Stand: 1. Feb. 2019 nach Sachgebieten

Leiter/in des Fachbereiches III – 2. Stellv., Frau Karla Krüger Tel. 03841/3040-9200, Fax: 03841/ 3040-89200 E-Mail: [k.krueger@nordwestmecklenburg.de](mailto:k.krueger@nordwestmecklenburg.de)  
Dienstgebäude: Rostocker Str. 76, 23970 Wismar

### FD 40 Bildung und Kultur FDL'in

**Frau Gudrun Sturmheit**

Tel. 03841/3040-4000 Fax: 03841/3040-84000  
E-Mail: [g.sturmheit@nordwestmecklenburg.de](mailto:g.sturmheit@nordwestmecklenburg.de)  
Dienstgebäude: Börzower Weg 3,  
23936 Grevesmühlen

### FD 50 Soziales FDL

**Herr Nils Voderberg**

Tel. 03841/3040-5000, Fax: 03841/3040-85000  
E-Mail: [n.voderberg@nordwestmecklenburg.de](mailto:n.voderberg@nordwestmecklenburg.de)  
Dienstgebäude: Rostocker Str. 76 , 23970 Wismar

### FD 51 Jugend FDL'in

**Frau Beate Dellin**

Tel. 03841/3040-5100, Fax: 03841/3040-85100  
E-Mail: [b.dellin@nordwestmecklenburg.de](mailto:b.dellin@nordwestmecklenburg.de)  
Dienstgebäude: Rostocker Str. 76, 23970 Wismar

### FD 53 Gesundheit FDL'in

**Frau Dr. Ute Stahlhacke**

Tel. 03841/3040-5300, Fax: 03841/3040-85300  
E-Mail: [u.stahlhacke@nordwestmecklenburg.de](mailto:u.stahlhacke@nordwestmecklenburg.de)  
Dienstgebäude: Rostocker Str. 76, 23970 Wismar

### 40.01 SG Schulverwaltung SL'in

**Frau Gabriele Glowatzki**

Tel. 03841/3040-4010 Fax: 03841/3040-84010  
E-Mail: [g.glowatzki@nodwestmecklenburg.de](mailto:g.glowatzki@nodwestmecklenburg.de)  
Dienstgebäude: Börzower Weg 3,  
23936 Grevesmühlen

### 50.01 SG Grundsicherung/Hilfe zum Lebensunterhalt

**SL'in, Frau Christel Strefner**

Tel. 03841/3040-5010  
Fax: 03841/3040-85010  
E-Mail: [ch.strefner@nordwestmecklenburg.de](mailto:ch.strefner@nordwestmecklenburg.de)  
Dienstgebäude: Rostocker Str. 76, 23970 Wismar

### 51.01 SG Amtsvormundschaft, Beistandschaft und Unterhaltsvorschuss

**SL'in, Frau Edda Sack**

Tel. 03841 /3040-5110, Fax: 03841 /3040-85110  
E-Mail: [e.sack@nordwestmecklenburg.de](mailto:e.sack@nordwestmecklenburg.de)  
Dienstgebäude: Rostocker Str. 76, 23970 Wismar

### 53.01 SG Kinder-, Jugendärztlicher Dienst, Zahnärztlicher Dienst

**SL'in, Frau Dr. Ute Stahlhacke**

Tel. 03841/3040-5300, Fax: 03841/3040-85300  
E-Mail: [u.stahlhacke@nordwestmecklenburg.de](mailto:u.stahlhacke@nordwestmecklenburg.de)  
Dienstgebäude: Rostocker Str. 76, 23970 Wismar

### 40.02 SG Kultur und Archiv SL, Herr Klaus-Jürgen Ramisch

Tel. 03841/3040-4030 Fax: 03841/3040-84030  
E-Mail: [k-j.ramisch@nordwestmecklenburg.de](mailto:k-j.ramisch@nordwestmecklenburg.de)  
Dienstgebäude: Börzower Weg 3,  
23936 Grevesmühlen

### 50.02 SG Eingliederungshilfe/Hilfe zur Pflege

**SL/in: Frau Ulrike Ahlfänger**

Tel. 03841/3040-5030, Fax: 03841/3040-85030  
E-Mail: [u.ahlfanger@nordwestmecklenburg.de](mailto:u.ahlfanger@nordwestmecklenburg.de)  
Dienstgebäude: Rostocker Str. 76, 23970 Wismar

### 51.02 SG Sozialpädagogischer Dienst SL, Herr Torsten Tribukeit

Tel. 03841/ 3040-5146, Fax: 03841/ 3040-85146  
E-Mail: [t.tribukeit@nordwestmecklenburg.de](mailto:t.tribukeit@nordwestmecklenburg.de)  
Dienstgebäude: Börzower Weg 3, 23936 Grevesmühlen

### 53.02 SG Sozialpsychiatrischer Dienst SL'in, Frau Sabine Schirmann

Tel. 03841/3040-5320, Fax: 03841/3040-85320  
E-Mail: [s.schirmann@nordwestmecklenburg.de](mailto:s.schirmann@nordwestmecklenburg.de)  
Dienstgebäude: Rostocker Str. 76, 23970 Wismar

### 50.03 SG Sonstige Leistungen und soziale Hilfen

**SL, Herr Christian Stabingis**

Tel. 03841/3040-5050, Fax: 03841/3040-85050  
E-Mail: [c.stabingis@nordwestmecklenburg.de](mailto:c.stabingis@nordwestmecklenburg.de)  
Dienstgebäude: Rostocker Str. 76, 23970 Wismar

### 51.03 SG Jugendarbeit, Jugendhilfe, Prävention und wirtschaftliche Hilfen

**SL'in, Frau Frauke Kablau**

Tel. 03841/ 3040-5170, Fax: 03841/ 3040-85170  
E-Mail: [f.kablau@nordwestmecklenburg.de](mailto:f.kablau@nordwestmecklenburg.de)  
Dienstgebäude: Rostocker Str. 76, 23970 Wismar

### 53.03 SG Gesundheitsaufsicht/ Hafenärztlicher Dienst SL'in, Frau Anette Mayer

Tel. 03841/3040-5350, Fax: 03841/3040-85350  
E-Mail: [a.mayer@nordwestmecklenburg.de](mailto:a.mayer@nordwestmecklenburg.de)  
Dienstgebäude: Rostocker Str. 76, 23970 Wismar

### 51.04 SG Kindertagesstätten und Kindertagespflege

**SL'in, Frau Anna Olschewski**

Tel. 03841/ 3040-5168, Fax: 03841/ 3040-85168  
E-Mail: [a.olschewski@nordwestmecklenburg.de](mailto:a.olschewski@nordwestmecklenburg.de)  
Dienstgebäude: Rostocker Str. 76, 23970 Wismar

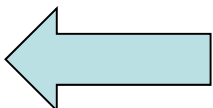

Stand: 1. Feb. 2019

## Landrätin

**01 Büro der Landrätin**  
Dienstgebäude: Rostocker Str. 76, 23970 Wismar

**Stabsstelle Wirtschaftsförderung, Regionalentwicklung  
und Planen**  
Dienstgebäude: Börzower Weg 3, 23936 Grevesmühlen

**06 Personalrat**  
Dienstgebäude: Börzower Weg 3, 23936 Grevesmühlen

**05 Gleichstellungsbeauftragte**  
Dienstgebäude: Börzower Weg 3, 23936 Grevesmühlen

**Büroleiter**  
**Herr Christian Drechsler**  
Tel. 03841/3040-9003  
Fax: 03841/3040-89003  
E-Mail:  
[c.drechsler@nordwestmecklenburg.de](mailto:c.drechsler@nordwestmecklenburg.de)

**Stabsstelle Wirtschafts-  
förderung, Regionalentwicklung  
und Planen**  
**Leiter**  
**Herr Dr. Roland Finke**  
Tel. 03841/3040-9800  
Fax: 03841/3040-89800  
E-Mail:  
[r.finke@nordwestmecklenburg.de](mailto:r.finke@nordwestmecklenburg.de)

**06 Personalrat**  
**Die Vorsitzende**  
**Frau Martina Enskat**  
Tel. 03841/3040-9600  
Fax: 03841/3040-89600  
E-Mail:  
[m.enskat@nordwestmecklenburg.de](mailto:m.enskat@nordwestmecklenburg.de)

**05 Gleichstellungsbeauftragte**  
**Frau Simone Jürß**  
Tel. 03841/3040-9500  
Fax: 03841/3040-89500  
E-Mail:  
[s.juerss@nordwestmecklenburg.de](mailto:s.juerss@nordwestmecklenburg.de)



## Tätigkeiten der Juristen/innen – Stand: 1. Feb. 2019

**Jurist  
FB I**  
einschl. Stabsstelle Wirtschafts-  
förderung, Regionalentwicklung und  
Planen und  
Eigenbetrieb Nahverkehr  
Nordwestmecklenburg  
(ohne Aufgabenbereich Planung);  
Kreiswahlleiter/in  
n. n.  
Tel. 03841/3040-9050  
Fax. 03841/3040-89050  
E-Mail: n. n.  
Dienstgebäude: Rostocker Str. 76,  
23970 Wismar

**Jurist  
FB II**  
FD Ordnung/Sicherheit und  
Straßenverkehr,  
FD Bauordnung und Umwelt  
(nur Bauordnung einschl.  
Aufgabenbereich Planung)  
FD Kataster und Vermessung  
Brand- und Katastrophenschutz  
Herr Roland Niebisch  
Tel. 03841/3040-9140  
Fax. 03841/3040-89140  
E-Mail: [r.niebisch@nordwestmecklenburg.de](mailto:r.niebisch@nordwestmecklenburg.de)  
Dienstgebäude: Börzower Weg 3,  
23936 Grevesmühlen

**Juristin**  
FD Bauordnung und Umwelt  
(nur Umwelt)  
FD Veterinär- und Lebensmittelüber-  
wachungsamt; Eigenbetriebe Abfallwirt-  
schaftsbetrieb und Rettungsdienst  
Nordwestmecklenburg;  
Ansprechpartnerin für Korruptions-  
vorsorge; gesetzliche Vertreterbe-  
stellungen gemäß Art. 233, § 2 Abs. 3  
EGBGB; EU-Dienstleistungsrichtlinie;  
„Testregion für Bürokratieabbau“  
Frau Christiane Münter  
Tel. 03841/3040-6605  
Fax. 03841/3040-86605  
E-Mail: [c.muenter@nordwestmecklenburg.de](mailto:c.muenter@nordwestmecklenburg.de)  
Dienstgebäude: Börzower Weg 3,  
23936 Grevesmühlen

**Juristin  
FB III**  
FD Bildung und Kultur,  
Fachdienst Soziales einschl.  
gesamte Prozessvertretung  
vor dem Verwaltungs- und  
Sozialgericht;  
FD Jugend – unberührt bleiben  
Rechtsstreitigkeiten  
im Rahmen  
von Vormund- und  
Beistandschaften;  
Fachdienst Öffentlicher  
Gesundheitsdienst,  
Frau Waltraud Clasen  
Tel. 03841/3040-9240  
Fax. 03841/3040-89240  
E-Mail: [w.clasen@nordwestmecklenburg.de](mailto:w.clasen@nordwestmecklenburg.de)  
Dienstgebäude: Rostocker Str. 76, 23970 Wismar

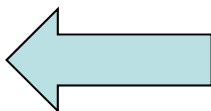

## Landrätin

### Eigenbetriebe des Landkreises Nordwestmecklenburg Stand: 1. Feb. 2019

**Eigenbetrieb  
Abfallwirtschaftsbetrieb  
Betriebsleiter  
Herr Norbert Frenz**  
Tel. 03886/2113311 bzw. 2113362  
Fax: 03886/2113390  
E-Mail: [info@AWB-NWM.de](mailto:info@AWB-NWM.de) bzw.  
[n.frenz@AWB-NWM.de](mailto:n.frenz@AWB-NWM.de)  
Dienstgebäude:  
Industriestraße 5  
19205 Gadebusch

**Eigenbetrieb  
Rettungsdienst  
Betriebsleiter  
Herr Florian Haug**  
Tel: 03841/30403830  
Fax: 03841/3040-83830  
E-Mail:  
[info@rettungsdienst-nwm.de](mailto:info@rettungsdienst-nwm.de) /  
[haug@rettungsdienst-nwm.de](mailto:haug@rettungsdienst-nwm.de)  
Dienstgebäude:  
Wald-Eck 7, 19417 Warin

